



Hyperborea s.r.l.
Via Giuntini 25 int.6, 56023 Navacchio - Pisa
Phone. +39.050.754241 Fax. +39.050.754240
Mail. info@hyperborea.com - www.hyperborea.com
P.IVA, Codice fiscale e n. iscrizione R.I. di Pisa 01856380504
Capitale Sociale: Euro 60.000 i.v.



REGIONE AUTONOMA DELLA SARDEGNA

*Direzione generale dei beni culturali,
informazione, spettacolo e sport
Servizio beni librari, biblioteca e archivio storico regionali*

Archivio storico della Direzione didattica “Giorgio Asproni” di Gonnese (CI)

Inventario

Hyperborea s.r.l.

<i>A cura di</i>	Silvia Sette, Hyperborea s.r.l.
<i>Referente scientifico</i>	Monica Grossi, Claudia Campanella Soprintendenza Archivistica per la Sardegna
<i>Software utilizzato</i>	Arianna3
<i>Data</i>	03 febbraio 2014 Revisione: maggio 2015 Revisione: settembre 2015

Produzione:

- Direzione didattica statale "Giorgio Asproni" di Gonnese, dal 1963 al 2000.

Conservazione:

- Scuola primaria "Giorgio Asproni", Gonnese, dal 2013.

Il Regio Decreto del 13/11/1859 n. 3725, meglio conosciuto come legge Casati, fu fino a quel momento la più importante iniziativa dello Stato italiano per quanto riguarda la scuola: fissò infatti il principio dell'obbligatorietà dell'istruzione elementare. Oltre a questo, sancì la libertà dell'istruzione elementare, che poteva essere impartita tanto dallo Stato gratuitamente attraverso tutti i comuni del regno, quanto dai privati. Prima di essa, l'istruzione elementare era gestita da privati e prevalentemente da enti ecclesiastici. L'istruzione venne quindi affidata ai Comuni: era divisa in due gradi, inferiore (classi prima e seconda) e superiore (classi terza e quarta, che permetteva l'accesso alla scuola media); le scuole erano classificate in urbane e rurali ed erano sottoposte alla vigilanza di un Consiglio Provinciale Scolastico presieduto dal Prefetto, e le funzioni di controllo erano affidate ad un Ispettore Provinciale. Tutti i Comuni dovevano istituire almeno il grado inferiore di istruzione elementare, e le classi erano divise per sesso. A questa seguì la legge n. 3961 del 15 luglio 1877, detta legge Coppino, che ribadì l'obbligatorietà del grado inferiore della scuola elementare; questa legge allargò le competenze del Provveditore agli Studi anche alla scuola primaria, pur restando sottoposto al Prefetto della Provincia.

Ai primi del '900, la legge Nasi sancì la nomina dei docenti tramite concorso e l'istituzione della figura del Direttore didattico, nonché l'obbligatorietà delle Direzioni didattiche nei comuni con popolazione superiore ai 10000 abitanti, per gruppi di almeno 20 classi di scuola elementare. L'anno dopo, nel 1904, la legge Orlando istituì l'esame di maturità obbligatorio alla fine della quarta classe, e i corsi popolari, serali e festivi. Pochi anni dopo, la scarsa disponibilità economica dei Comuni provocò l'avocazione delle scuole e della retribuzione dei maestri allo Stato anche dei comuni più piccoli, con la legge Daneo-Credaro del 1911, che però lasciava autonomia ai comuni capoluogo di provincia o di circondario, nei quali la direzione delle scuole fu affidata ad un direttore didattico comunale. Con la legge Daneo-Credaro il Provveditore diveniva il capo di tutta l'amministrazione scolastica ed acquistava la sua indipendenza nei confronti del Prefetto della Provincia.

Tutte le scuole elementari passarono definitivamente allo Stato in base all'art. 2 del Testo Unico sulla finanza locale del 14 settembre 1931, n. 1775.

Lo stato non si occupò, invece, dell'istruzione pre-scolare, gestita privatamente per lo più dalla Chiesa, da enti morali o da opere pie, fino al 1968 quando le scuole materne statali, istituite con L. 18 marzo 1968, n. 444, furono affidate alla competenza delle direzioni didattiche.

L'attività delle scuole elementari di Gonnese si inserisce in questo contesto. Esse nacquero come scuole serali per adulti e scuola femminile nell'800; nel 1908 vennero istituite le classi quarta e quinta elementare. Come si deduce dalle intestazioni dei registri scolastici, nei primi anni del '900 le lezioni a Gonnese si svolgevano negli edifici di via XX Settembre, successivamente in quelli di via Sant'Andrea.

Nel 1919, nel mese di dicembre, furono resi disponibili i locali, intitolati a Giorgio Asproni, di quella che divenne ed è tuttora la sede della scuola elementare, situata nella via Gramsci (allora via Cavour).

Per realizzare la scuola, il Comune di Gonnese chiese un prestito di 100.000 Lire alla Cassa Depositi e Prestiti ed il progetto fu realizzato dall'Ing. Sanna Manunta, datato 23 aprile 1904. I lavori furono affidati all'impresa Sirigu Giuseppe, mentre il direttore dei lavori fu l'Ing. Carta. In questi anni, le scuole elementari di Gonnese facevano capo al circolo didattico di Iglesias (eccetto che per il periodo dal 1939 al 1945 in cui facevano riferimento alla Direzione didattica di Carbonia); nel 1958, le scuole di Gonnese passarono sotto l'amministrazione del 2° Circolo didattico di Iglesias, istituito in quell'anno.

Con decreto del Ministero della Pubblica Istruzione del 30/03/1963 venne istituita la Direzione didattica di Gonnese, la quale iniziò ufficialmente la sua attività il primo ottobre dello stesso anno, e si insediò nei locali della scuola elementare di via Gramsci.

La nuova Direzione didattica comprendeva, oltre le scuole elementari di Gonnese e delle sue frazioni di Nuraxi Figus e di Terras Collu, quelle di Fluminimaggiore con le frazioni Arenas, Baueddu e Sant'Angelo, e quelle di Buggerru con la frazione di Portixeddu. Fino ad allora, le scuole di Buggerru e Fluminimaggiore erano sotto la direzione didattica di Arbus.

Il calo nel numero dei bambini iscritti, anno dopo anno, provocò la contrazione delle scuole, così nell'anno scolastico 1966/1967 gli alunni di Terras Collu cominciarono a frequentare a Gonnese, e nell'anno scolastico 1972/1973 i bambini di Arenas cominciarono a frequentare le scuole di Nuraxi Figus.

In questo periodo, le scuole elementari comprese nel circolo erano quindi quelle di Gonnese e della frazione di Nuraxi Figus, di Buggerru e di Fluminimaggiore con le frazioni di Sant'Angelo e Baueddu.

Per le scuole materne, invece, si assisteva in questi anni al lento passaggio allo Stato delle competenze dell'Ente per le Scuole Materne della Sardegna (E.S.M.A.S) istituito con legge 1^o giugno 1942, n. 901 per rispondere all'esigenza di sopperire alla mancata presenza del servizio scolastico statale infantile nella regione.

Nell'anno scolastico 1979/1980 entrano a far parte del Circolo didattico di Gonnese le scuole elementari e materne di Nebida e Masua e ne escono quelle di Buggerru e Fluminimaggiore con le relative frazioni. Nel 1987 si aggiunge la scuola elementare della frazione di Tanì, che però viene soppressa tre anni dopo.

Nell'anno scolastico 1989/1990 viene soppressa anche la scuola elementare di Masua.

Dal 1992 al 2000 il Circolo didattico di Gonnese comprende le scuole elementari di Gonnese, Nuraxi Figus e Nebida e le scuole materne di Gonnese, una statale e una non statale, intitolata a "Suor Maria Anna Teresa Maggiori delle Suore Oblate di Gesù e Maria".

Dall'anno scolastico 2000/2001 il Circolo diviene Istituto Comprensivo e comprende le scuole materne, elementari e medie di Gonnese e le scuole elementari di Nuraxi Figus; la direzione ha sede nei locali della Scuola Media, nella via Dettori.

Il fondo è costituito dalla documentazione prodotta dalla Direzione didattica intitolata a "Giorgio Asproni" di Cagliari e comprende le carte prodotte per la gestione dell'attività didattica e amministrativa delle scuole, afferenti al Circolo. Si tratta in particolare delle scuole materne ed elementari di Gonnese e di quelle di Nuraxi Figus e di Terras Collu, di Fluminimaggiore con le frazioni Arenas, Baueddu e Sant'Angelo, di Buggerru con la frazione di Portixeddu.

In questo intervento di descrizione e riordino, il fondo è stato articolato in tre sezioni: Didattica, Amministrazione e Contabilità. Ad ogni sezione sono state ricondotte le serie di appartenenza. Ogni serie/sottoserie è ordinata cronologicamente, ad eccezione delle serie dei fascicoli personali che sono ordinate alfabeticamente e poi cronologicamente per gruppi di anni scolastici, mentre il Carteggio è articolato secondo i titolari in vigori nei diversi anni.

Per alcune serie/sottoserie, la descrizione archivistica corrisponde al livello del raggruppamento di unità. Tutti questi casi sono segnalati dalla specifica avvertenza "livello della descrizione: accorpamento di unità archivistiche", inserita nelle rispettive scheda. In tutti questi casi, la scheda riferita al raggruppamento contiene l'indicazione del tipo e della consistenza delle unità archivistiche che costituiscono il raggruppamento stesso.



Figura 1: Articolazione logica della Sezione *Didattica*



Figura 2: Articolazione logica della Sezione *Amministrazione*

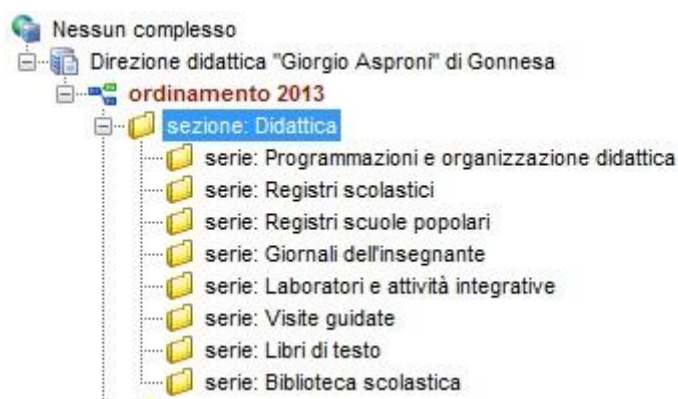

Figura 3: Articolazione logica della Sezione *Contabilità*

Ogni unità è stata identificata da una numerazione per collocazione che ne indica la posizione fisica sugli scaffali e da una numerazione logica, per "serie aperte". Ogni serie riparte infatti dal numero 1, essendo il soggetto produttore ancora attivo e quindi l'archivio ancora suscettibile di incrementi.

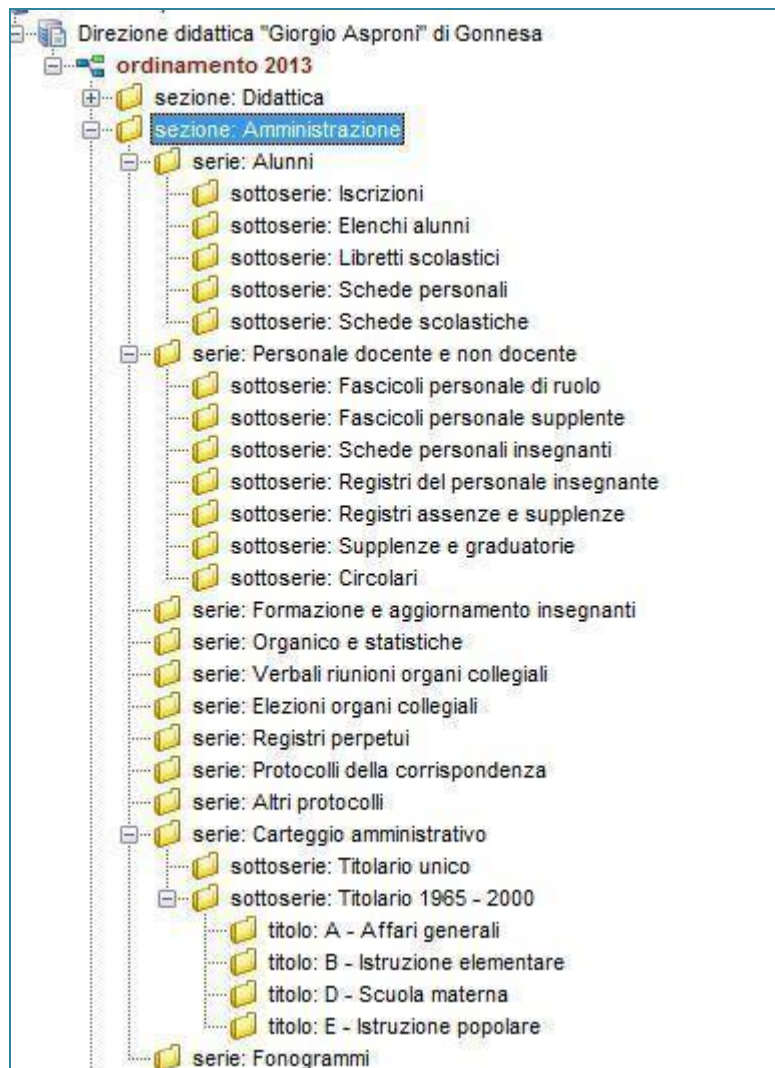
Nel corso della descrizione, sono stati indicizzati i nominativi dei fascicoli personali dei docenti in servizio fino al 1973 per un totale di 34 voci d'indice, al fine di amplificare la ricerca e favorire il veloce reperimento di questa informazione.

Il fondo della Direzione didattica di Gonnese era collocato, fino all'estate del 2013, in un ampio locale, situato al piano terra dell'edificio che ospita tuttora le scuole elementari, in via Gramsci.

Per esigenze di spazio, la documentazione è stata trasferita in una stanza attigua, di dimensioni esigue, dotata di scaffali metallici aperti che però non erano evidentemente sufficienti a contenere tutta la documentazione: il materiale relativo ad alcune serie ("Fascicoli del personale", "Protocolli della corrispondenza", "Registri assenze e presenze", "Libretti scolastici", "Schede scolastiche") è stato in quell'occasione riposto, senza alcun condizionamento, all'interno di alcuni armadi metallici e lignei con ante cieche, posizionati in mezzo alla stanza e contenenti anche materiale didattico e bibliografico in disuso.

Il locale, sia quello precedente che quello attuale, sono luminosi e asciutti, questo ha permesso alla documentazione di conservarsi in buono stato e, a parte la sostituzione di alcuni faldoni deteriorati per la rottura delle fettucce in stoffa, non si è dovuto intervenire ulteriormente per garantire la futura conservazione.

Il nucleo documentario è stato trovato in stato di parziale ordine; le serie sono in gran parte facilmente individuabili grazie alla presenza di indicazioni sul dorso dei faldoni. In qualche caso si è dovuto intervenire per ripristinare l'ordine cronologico o alfabetico della documentazione e per condizionare materiale sciolto.

sezione: Didattica

1880 - 1999

2

3.293 registri, 131 fascicoli, fogli sciolti (in 135 faldoni)

La sezione è costituita dalla documentazione prodotta a supporto dell'attività didattica svolta dagli insegnanti in servizio presso le scuole materne ed elementari afferenti alla Direzione didattica di Gonnese, comprese quelle dei plessi delle frazioni.

serie: Programmazioni e organizzazione didattica

1966 - 1999

110

41 registri e 51 fascicoli (in 9 faldoni)

La serie raccoglie la documentazione relativa alla programmazione, quindi all'organizzazione dell'attività didattica, compilata dai docenti delle classi della scuola elementare. Sono presenti sia copie manoscritte e dattiloscritte, raccolte in cartelline per anno scolastico, delle programmazioni e dei piani di lavoro stilati per le classi della scuola elementare e per le singole materie, sia i verbali delle programmazioni settimanali stilate dai singoli docenti a seguito di riunioni e consigli di classe. Dal 1995 entra nell'uso l'Agenda della programmazione, ossia il registro ufficiale nei quali i docenti appuntano i resoconti degli incontri finalizzati alla programmazione didattica per la o le classi cui ogni registro si riferisce. Le riunioni hanno cadenza settimanale. L'ordinamento è cronologico.

1

1966 - 1975

111

Collocazione: 381, stanza: archivio

Piani di lavoro

9 fascicoli contenuti in faldone di cartone con fettucce di chiusura in stoffa.

Livello della descrizione: accorpamento di unità archivistiche.

2

1979 - 1987

112

Collocazione: 438, stanza: archivio

Piani di lavoro

13 fascicoli contenuti in faldone di cartone con fettucce di chiusura in stoffa.

Livello della descrizione: accorpamento di unità archivistiche.

3

1987 - 1988

113

Collocazione: 356, stanza: archivio

Programmazioni

21 fascicoli contenuti in faldone di cartone con fettucce di chiusura in stoffa.

Livello della descrizione: accorpamento di unità archivistiche.

4

1988 - 1995

114

Collocazione: 610, stanza: archivio

Programmazioni

4 fascicoli contenuti in faldone di cartone con fettucce di chiusura in stoffa.

Livello della descrizione: accorpamento di unità archivistiche.

5

1995 - 1999 ¹¹⁵

Collocazione: 611, stanza: archivio

Programmazioni

4 fascicoli contenuti in faldone di cartone con fettucce di chiusura in stoffa.

Livello della descrizione: accorpamento di unità archivistiche.

6

1995 - 1996 ¹¹⁶

Collocazione: 489, stanza: archivio

Agenda di programmazione

9 registri contenuti in faldone di cartone con fettucce di chiusura in stoffa.

Livello della descrizione: accorpamento di unità archivistiche.

7

1996 - 1997 ¹¹⁷

Collocazione: 497, stanza: archivio

Agenda di programmazione

10 registri contenuti in faldone di cartone con fettucce di chiusura in stoffa.

Livello della descrizione: accorpamento di unità archivistiche.

8

1997 - 1998 ¹¹⁸

Collocazione: 498, stanza: archivio

Agenda di programmazione

12 registri contenuti in faldone di cartone con fettucce di chiusura in stoffa.

Livello della descrizione: accorpamento di unità archivistiche.

9

1998 - 1999 ¹¹⁹

Collocazione: 499, stanza: archivio

Agenda di programmazione

10 registri contenuti in faldone di cartone con fettucce di chiusura in stoffa.

Livello della descrizione: accorpamento di unità archivistiche.

serie: Registri scolastici

1880 - 1999

3

2.997 registri e 5 fascicoli (in 106 faldoni)

Si tratta di registri, diari e giornali di classe ordinati cronologicamente per anno scolastico. E' la parte di documentazione più antica presente in questo archivio. Ogni registro di classe presenta nella copertina l'indicazione del plesso cui si riferisce, la classe e l'insegnante. All'interno si trovano le informazioni sull'insegnante, l'elenco degli alunni iscritti a quella classe, informazioni sull'andamento scolastico dei singoli allievi, i voti e i giudizi espressi dall'insegnante, informazioni sul programma effettuato durante l'anno.

All'interno di alcuni registri si trovano i piani di lavoro annuali compilati dall'insegnante, certificati di nascita, certificati di vaccinazione e medici, richieste di ammissione agli esami dei privatisti, relazioni sugli allievi non ammessi alla classe successiva, relazioni sugli allievi delle classi speciali e differenziali, piani didattici dedicati per gli allievi con particolari difficoltà di apprendimento.

Quando presenti, sono state segnalati i registri di tipologia particolare:

- registri completi o registri unici (iscrizioni, scrutini, esami e classifica finale)
- registri di iscrizione
- registri degli scrutini e degli esami
- registri degli esami di licenza o registri dei risultati finali
- registri mensili
- registri annuali
- registri delle qualifiche degli alunni
- registri dell'insegnamento sostegno
- registri dell'insegnamento religione
- registri delle attività integrative.

Nella descrizione è stato indicato per ogni tipologia di registro il plesso cui si riferisce. Si è mantenuto l'ordinamento originario, cronologico.

1

1880 - 1887

4

Collocazione: 1, stanza: archivio

Registri

12 registri contenuti in faldone di cartone con fettucce di chiusura in stoffa.

Livello della descrizione: accorpamento di unità archivistiche.

Sono presenti i seguenti registri della scuola elementare di Gonnese:

- 1 registro di iscrizione e 1 registro mensile della scuola serale per adulti del Comune di Gonnese
- 4 registri mensili
- 2 registri annuali
- 4 registri di iscrizione.

2

1887 - 1900

5

Collocazione: 2, stanza: archivio

Registri

13 registri contenuti in faldone di cartone con fettucce di chiusura in stoffa.

Livello della descrizione: accorpamento di unità archivistiche.

Sono presenti i seguenti registri: della scuola elementare di Gonnese:

- 2 registri di iscrizione
- 7 registri annuali
- 1 registro mensile
- 1 registro quotidiano, settimanale e mensile della scuola elementare maschile, classi prima, seconda e terza
- 1 registro unico della scuola elementare maschile, classi prima, seconda e terza
- 1 registro degli esami di compimento della classe terza elementare.

3

1897 - 1908

6

Collocazione: 3, stanza: archivio

Registri

27 registri e 1 fascicolo contenuti in faldone di cartone con fettucce di chiusura in stoffa.

Livello della descrizione: accorpamento di unità archivistiche.

Sono presenti i seguenti registri della scuola elementare di Gonnese:

- 24 registri scolastici unici delle scuole elementari maschili, femminili e serali
- 2 registri di iscrizione alle scuole elementari maschili e femminili
- 1 registro degli esami di compimento
- 1 fascicolo del processo verbale degli esami di proscioglimento dall'obbligo dell'istruzione elementare, classe terza maschile e femminile

4

1908 - 1911

7

Collocazione: 4, stanza: archivio

Registri

22 registri contenuti in faldone di cartone con fettucce di chiusura in stoffa.

Livello della descrizione: accorpamento di unità archivistiche.

Sono presenti i seguenti registri delle scuole elementari di Gonnese:

- 18 registri scolastici unici delle scuole elementari maschili, femminili e serali
- 4 registri di iscrizione alle classi prima, seconda e terza maschili, seconda e terza femminili, quarta e quinta miste.

5

1911 - 1917

8

Collocazione: 5, stanza: archivio

Registri

31 registri e 1 fascicolo contenuti in faldone di cartone con fettucce di chiusura in stoffa.

Livello della descrizione: accorpamento di unità archivistiche.

Sono presenti i seguenti registri della scuola elementare di Gonnese:

- 15 registri degli scrutini e degli esami, e relativi processi verbali
- 10 registri unici delle classi prima, seconda, terza maschili, femminili e miste
- 6 registri generali con indice degli iscritti nella scuola nelle classi prima, seconda, terza maschili, femminili e miste
- 1 fascicolo relativo all'arredamento per l'edificio scolastico.

6

1917 - 1920

9

Collocazione: 6, stanza: archivio

Registri

44 registri contenuti in faldone di cartone con fettucce di chiusura in stoffa.

Livello della descrizione: accorpamento di unità archivistiche.

Sono presenti i seguenti registri della scuola elementare di Gonnese:

- 6 registri di iscrizione
- 15 registri degli scrutini e degli esami
- 1 registro degli esami delle scuole rurali diurne
- 18 registri unici
- 3 registri generali per le scuole elementari relativi alle classi prima maschile, femminile e mista.
- 1 registro giornaliero delle assenze e delle votazioni.

7

1920 - 1922

10

Collocazione: 7, stanza: archivio

Registri

32 registri contenuti in faldone di cartone con fettucce di chiusura in stoffa.

Livello della descrizione: accorpamento di unità archivistiche.

Sono presenti i seguenti registri della scuola elementare di Gonnese:

- 15 registri degli scrutini e degli esami e relativi processi verbali e relazioni finali
- 17 registri unici delle classi prima, seconda, terza, quarta e quinta maschili, femminili e miste.

8

1922 - 1926

11

Collocazione: 8, stanza: archivio

Registri

47 registri contenuti in faldone di cartone con fettucce di chiusura in stoffa.

Livello della descrizione: accorpamento di unità archivistiche.

Sono presenti i seguenti registri della scuola elementare di Gonnese:

- 10 registri del voto annuo di profitto o del posto di merito
- 9 registri unici delle classi prima, seconda, terza femminili e maschili e delle classi quarta e quinta miste
- 6 diari della classe prima maschile e femminile e delle classi terza, quarta e quinta miste
- 7 registri degli scrutini e degli esami
- 8 registri degli esami
- 12 registri delle classifiche finali.

9

1924 - 1925

12

Collocazione: 46, stanza: archivio

Registri

7 registri contenuti in faldone di cartone con fettucce di chiusura in stoffa.

Livello della descrizione: accorpamento di unità archivistiche.

Sono presenti i seguenti registri della scuola elementare di Gonnese:

- 7 registri diari della classe delle classi prima e seconda maschili e femminili e delle classi terza e quarta miste.

10

1926 - 1928

13

Collocazione: 47, stanza: archivio

Registri

50 registri contenuti in faldone di cartone con fettucce di chiusura in stoffa.

Livello della descrizione: accorpamento di unità archivistiche.

Sono presenti i seguenti registri di diversi plessi:

- 19 diari della classe prima maschile e femminile e delle classi terza, quarta e quinta miste della scuola elementare di Gonnese
- 2 registri delle iscrizioni della scuola elementare di Gonnese
- 11 registri degli esami della scuola elementare di Gonnese
- 16 registri delle classifiche finali della scuola elementare di Gonnese
- 2 registri degli esami di promozione della scuola rurale non classificata di Nuraxi Figus.

11

1928 - 1930

14

Collocazione: 48, stanza: archivio

Registri

54 registri contenuti in faldone di cartone con fettucce di chiusura in stoffa.

Livello della descrizione: accorpamento di unità archivistiche.

Sono presenti i seguenti registri di diversi plessi:

- 17 giornali di classe delle classi prima, seconda, terza, quarta e quinta maschili, femminili e miste della scuola elementare di Gonnese
- 25 registri degli scrutini e degli esami della scuola elementare di Gonnese
- 2 registri degli esami della scuola elementare di Gonnese
- 5 registri delle classifiche finali della scuola elementare di Gonnese
- 2 registri degli esami di promozione della scuola rurale non classificata di Nuraxi Figus
- 3 registro degli esami di compimento del corso elementare inferiore delle scuole serali di Gonnese.

12

1930 - 1932

15

Collocazione: 49, stanza: archivio

Registri

77 registri contenuti in faldone di cartone con fettucce di chiusura in stoffa.

Livello della descrizione: accorpamento di unità archivistiche.

Sono presenti i seguenti registri di diversi plessi:

- 17 giornali della classe delle classi prima, seconda, terza femminili e maschili e delle classi quarta e quinta miste della scuola elementare di Gonnese
- 19 registri delle qualifiche degli alunni della scuola elementare di Gonnese
- 37 registri degli scrutini e degli esami della scuola elementare di Gonnese
- 2 registri degli esami delle scuole rurali diurne di Nuraxi Figus e di San Giorgio
- 2 registri contenenti gli elenchi dei prosciolti dall'obbligo scolastico.

13

1932 - 1935

16

Collocazione: 50, stanza: archivio

Registri

77 registri contenuti in faldone di cartone con fettucce di chiusura in stoffa.

Livello della descrizione: accorpamento di unità archivistiche.

Sono presenti i seguenti registri di diversi plessi:

- 16 giornali di classe per le classi prima, seconda, terza femminili e maschili e per le classi quarta e quinta miste della scuola elementare di Gonnese
- 1 giornale di classe quarta della scuola presso la frazione di San Giovanni
- 36 registri degli scrutini e degli esami della scuola elementare di Gonnese
- 2 registri delle iscrizioni della scuola elementare di Gonnese
- 17 registri delle qualifiche degli alunni della scuola elementare di Gonnese
- 5 registri degli esami delle scuole rurali diurne delle località San Giorgio e Nuraxi Figus.

14

1935 - 1937

17

Collocazione: 52, stanza: archivio

Registri

71 registri contenuti in faldone di cartone con fettucce di chiusura in stoffa.

Livello della descrizione: accorpamento di unità archivistiche.

Sono presenti i seguenti registri di diversi plessi:

- 2 registri di iscrizione della scuola elementare di Gonnese
- 15 registri delle qualifiche degli alunni della scuola elementare di Gonnese
- 12 giornali della classe per le classi prima, seconda, terza, quarta e quinta maschili, femminili e miste della scuola elementare di Gonnese
- 39 registri degli scrutini e degli esami della scuola elementare di Gonnese
- 1 registro con l'elenco dei prosciolti dall'obbligo scolastico
- 2 registri degli esami delle scuole uniche rurali di Terras Collu e di Nuraxi Figus.

15

1937 - 1939

18

Collocazione: 51, stanza: archivio

Registri

89 registri contenuti in faldone di cartone con fettucce di chiusura in stoffa.

Livello della descrizione: accorpamento di unità archivistiche.

Sono presenti i seguenti registri della scuola elementare di Gonnese:

- 15 giornali della classe delle classi prima, seconda, terza femminili e maschili e delle classi quarta e quinta miste
- 22 registri delle qualifiche degli alunni
- 41 registri degli scrutini e degli esami
- 11 registri di iscrizione.

16

1939 - 1940

19

Collocazione: 53, stanza: archivio

Registri

26 registri contenuti in faldone di cartone con fettucce di chiusura in stoffa.

Livello della descrizione: accorpamento di unità archivistiche.

Sono presenti i seguenti registri della scuola elementare di Gonnese:

- 12 giornali delle classi prima, seconda, terza femminili, maschili e miste e delle classi quarta e quinta miste
- 14 registri degli scrutini e degli esami.

17

1940 - 1941

20

Collocazione: 96, stanza: archivio

Registri

12 registri contenuti in faldone di cartone con fettucce di chiusura in stoffa.

Livello della descrizione: accorpamento di unità archivistiche.

Sono presenti i seguenti registri della scuola elementare di Gonnese:

- 12 giornali delle classi prima, seconda, terza e quarta femminili, maschili e miste e della classe quinta mista.

18

1940 - 1950

21

Collocazione: 98, stanza: archivio

Registri

116 registri contenuti in faldone di cartone con fettucce di chiusura in stoffa.

Livello della descrizione: accorpamento di unità archivistiche.

Sono presenti i seguenti registri di diversi plessi, suddivisi per anno scolastico:

- a.s. 1940/1941: 12 registri degli scrutini e degli esami della scuola elementare di Gonnese
- a.s. 1941/1942: 12 registri degli scrutini e degli esami e relazioni finali sulle diverse classi della scuola elementare di Gonnese
- a.s. 1942/1943: 12 registri degli scrutini e degli esami della scuola elementare di Gonnese
- a.s. 1943/1944: 10 registri degli scrutini e degli esami della scuola elementare di Gonnese
- a.s. 1944/1945: 2 registri degli scrutini e degli esami della scuola elementare di Nuraxi Figus; 14 registri degli scrutini e degli esami della scuola elementare di Gonnese e relazioni finali sulle diverse classi
- a.s. 1945/1946: 1 giornale della classe relativo alla frazione di Nuraxi Figus, 1 giornale della classe relativo alla frazione di Terras Collu, 1 registro degli scrutini e degli esami relativo alla scuola elementare di Gonnese
- a.s. 1946/1947: 25 registri degli scrutini e degli esami
- a.s. 1948/1949: 1 giornale della classe della scuola elementare di Terras Collu, 12 registri degli scrutini e degli esami della scuola elementare di Gonnese
- a.s. 1949/1950: 13 registri degli scrutini e degli esami della scuola elementare di Gonnese.

19

1941 - 1942

22

Collocazione: 97, stanza: archivio

Registri

32 registri contenuti in faldone di cartone con fettucce di chiusura in stoffa.

Livello della descrizione: accorpamento di unità archivistiche.

Sono presenti i seguenti registri della scuola elementare di Gonnese:

- 12 giornali delle classi prima, seconda, terza, quarta e quinta maschili, femminili e miste che comprendono all'interno anche i registri degli scrutini e degli esami
- 20 registri degli scrutini e degli esami relativi agli esami dei privatisti e degli adulti e all'accertamento di cultura.

20

1942 - 1943

23

Collocazione: 99, stanza: archivio

Registri

14 registri contenuti in faldone di cartone con fettucce di chiusura in stoffa.

Livello della descrizione: accorpamento di unità archivistiche.

Sono presenti i seguenti registri della scuola elementare di Gonnese:

- 14 giornali delle classi prima, seconda, terza, quarta e quinta maschili, femminili e miste. Tra questi, un registro delle classi terza e quarta della sezione Tracomatosi.

21

1943 - 1944

24

Collocazione: 100, stanza: archivio

Registri

16 registri contenuti in faldone di cartone con fettucce di chiusura in stoffa.

Livello della descrizione: accorpamento di unità archivistiche.

Sono presenti i seguenti registri della scuola elementare di Gonnese:

- 12 giornali delle classi prima, seconda, terza, quarta e quinta maschili, femminili e miste
- 4 registri degli scrutini e degli esami.

22

1944 - 1945

25

Collocazione: 101, stanza: archivio

Registri

13 registri contenuti in faldone di cartone con fettucce di chiusura in stoffa.

Livello della descrizione: accorpamento di unità archivistiche.

Sono presenti i seguenti registri della scuola elementare di Gonnese:

- 12 giornali delle classi prima, seconda, terza, quarta e quinta maschili, femminili e miste
- 1 registro degli scrutini e degli esami.

23

1945 - 1947

26

Collocazione: 102, stanza: archivio

Registri

22 registri contenuti in faldone di cartone con fettucce di chiusura in stoffa.

Livello della descrizione: accorpamento di unità archivistiche.

Sono presenti i seguenti registri della scuola elementare di Gonnese:

- 22 giornali delle classi prima, seconda, terza, quarta e quinta maschili, femminili e miste.

24

1947 - 1949

27

Collocazione: 104, stanza: archivio

Registri

67 registri contenuti in faldone di cartone con fettucce di chiusura in stoffa.

Livello della descrizione: accorpamento di unità archivistiche.

Sono presenti i seguenti registri della scuola elementare di Gonnese:

- 24 giornali delle classi prima, seconda, terza, quarta e quinta maschili, femminili e miste
- 40 registri degli scrutini e degli esami
- 3 registri di iscrizione.

25

1949 - 1951

28

Collocazione: 10, stanza: archivio

Registri

41 registri contenuti in faldone di cartone con fettucce di chiusura in stoffa.

Livello della descrizione: accorpamento di unità archivistiche.

Sono presenti i seguenti registri della scuola elementare di Gonnese:

- 27 registri delle classi prima, seconda, terza, quarta e quinta maschili, femminili e miste
- 1 registro di iscrizione
- 13 registri degli scrutini e degli esami.

26

1951 - 1953

29

Collocazione: 14, stanza: archivio

Registri

69 registri contenuti in faldone di cartone con fettucce di chiusura in stoffa.

Livello della descrizione: accorpamento di unità archivistiche.

Sono presenti i seguenti registri della scuola elementare di Gonnese:

- 28 registri di classe
- 41 registri degli scrutini e degli esami.

27

1951 - 1962

30

Collocazione: 9, stanza: archivio

Registri

42 registri contenuti in faldone di cartone con fettucce di chiusura in stoffa.

Livello della descrizione: accorpamento di unità archivistiche.

Sono presenti i seguenti registri della scuola elementare di Terras Collu:

- 22 registri di classe delle classi prima, seconda, terza, quarta e quinta miste
- 21 registri degli scrutini e degli esami
- 1 registro di iscrizione.

28

1951 - 1967

31

Collocazione: 12, stanza: archivio

Registri

44 registri contenuti in faldone di cartone con fettucce di chiusura in stoffa.

Livello della descrizione: accorpamento di unità archivistiche.

Sono presenti i seguenti registri della scuola elementare di Nuraxi Figus:

- 17 registri di classe delle classi prima, seconda, terza, quarta e quinta maschili, femminili e miste
- 27 registri degli scrutini e degli esami.

29

Collocazione: 15, stanza: archivio

Registri

29 registri contenuti in faldone di cartone con fettucce di chiusura in stoffa.

Livello della descrizione: accorpamento di unità archivistiche.

Sono presenti i seguenti registri della scuola elementare di Gonnese:

- 14 registri di classe
- 15 registri degli scrutini e degli esami.

1953 - 1954

32

30

Collocazione: 16, stanza: archivio

Registri

47 registri contenuti in faldone di cartone con fettucce di chiusura in stoffa.

Livello della descrizione: accorpamento di unità archivistiche.

Sono presenti i seguenti registri della scuola elementare di Gonnese:

- 30 registri di classe
- 17 registri degli scrutini e degli esami.

1954 - 1956

33

31

Collocazione: 506/bis, stanza: archivio

Registri

32 registri contenuti in faldone di cartone con fettucce di chiusura in stoffa.

Livello della descrizione: accorpamento di unità archivistiche.

Sono presenti i seguenti registri della scuola elementare di Gonnese:

- 15 registri di classe
- 17 registri degli scrutini e degli esami.

1956 - 1957

34

32

Collocazione: 17, stanza: archivio

Registri

32 registri contenuti in faldone di cartone con fettucce di chiusura in stoffa.

Livello della descrizione: accorpamento di unità archivistiche.

Sono presenti i seguenti registri della scuola elementare di Gonnese:

- 16 registri di classe
- 16 registri degli scrutini e degli esami.

1957 - 1958

35

33

1958 - 1959

36

Collocazione: 56, stanza: archivio

Registri

45 registri contenuti in faldone di cartone con fettucce di chiusura in stoffa.

Livello della descrizione: accorpamento di unità archivistiche.

Sono presenti i seguenti registri della scuola elementare di Gonnese:

- 19 registri della classe delle classi prima, seconda, terza, quarta e quinta maschili, femminili e miste
- 19 registri degli scrutini e degli esami
- 7 registri delle iscrizioni.

34

1959 - 1960

37

Collocazione: 55, stanza: archivio

Registri

41 registri contenuti in faldone di cartone con fettucce di chiusura in stoffa.

Livello della descrizione: accorpamento di unità archivistiche.

Sono presenti i seguenti registri della scuola elementare di Gonnese:

- 18 registri della classe delle classi prima, seconda, terza femminili e maschili e delle classi quarta e quinta miste
- 21 registri degli scrutini e degli esami.

35

1960 - 1961

38

Collocazione: 57, stanza: archivio

Registri

40 registri contenuti in faldone di cartone con fettucce di chiusura in stoffa.

Livello della descrizione: accorpamento di unità archivistiche.

Sono presenti i seguenti registri della scuola elementare di Gonnese:

- 19 registri della classe delle classi prima, seconda, terza, quarta e quinta maschili, femminili e miste
- 21 registri degli scrutini e degli esami.

36

1960 - 1981

39

1960 - 1961; 1971 - 1972; 1979 - 1981

Collocazione: 54, stanza: archivio

Registri

23 registri contenuti in faldone di cartone con fettucce di chiusura in stoffa.

Livello della descrizione: accorpamento di unità archivistiche.

Sono presenti i seguenti registri di diversi plessi:

- 3 registri della scuola materna di Gonnese
- 3 registri delle attività integrative: drammatizzazione, attività motoria, tecniche espressive
- 5 registri del doposcuola istituito presso le scuole elementari di Gonnese, di Nuraxi Figus e di Nebida
- 12 registri di iscrizione alla scuola elementare, per l'anno scolastico 1960/1961.

37

1961 - 1962

40

Collocazione: 11, stanza: archivio

Registri

42 registri contenuti in faldone di cartone con fettucce di chiusura in stoffa.

Livello della descrizione: accorpamento di unità archivistiche.

Sono presenti i seguenti registri della scuola elementare di Gonnese:

- 21 registri di classe delle classi prima, seconda, terza, quarta e quinta maschili, femminili e miste
- 21 registri degli scrutini e degli esami.

38

1962 - 1963

41

Collocazione: 58, stanza: archivio

Registri

46 registri contenuti in faldone di cartone con fettucce di chiusura in stoffa.

Livello della descrizione: accorpamento di unità archivistiche.

Sono presenti i seguenti registri della scuola elementare di Gonnese:

- 23 registri della classe delle classi prima, seconda, terza, quarta e quinta maschili, femminili e miste
- 23 registri degli scrutini e degli esami.

39

1963 - 1964

42

Collocazione: 59, stanza: archivio

Registri

59 registri contenuti in faldone di cartone con fettucce di chiusura in stoffa.

Livello della descrizione: accorpamento di unità archivistiche.

Sono presenti i seguenti registri della scuola elementare di Gonnese:

- 24 registri della classe delle classi prima, seconda, terza, quarta e quinta maschili, femminili e miste
- 24 registri degli scrutini e degli esami
- 11 registri di iscrizione.

40

1963 - 1972

43

Collocazione: 60, stanza: archivio

Registri

32 registri contenuti in faldone di cartone con fettucce di chiusura in stoffa.

Livello della descrizione: accorpamento di unità archivistiche.

Sono presenti i seguenti registri della scuola elementare di Nuraxi Figus:

- 17 registri della classe delle classi prima, seconda, terza, quarta e quinta miste
- 9 registri degli scrutini e degli esami
- 6 registri di iscrizione

41

1964 - 1965

44

Collocazione: 61, stanza: archivio

Registri

49 registri contenuti in faldone di cartone con fettucce di chiusura in stoffa.

Livello della descrizione: accorpamento di unità archivistiche.

Sono presenti i seguenti registri della scuola elementare di Gonnese:

- 24 registri della classe delle classi prima, seconda, terza, quarta e quinta maschili, femminili e miste
- 24 registri degli scrutini e degli esami
- 1 registro della situazione d'esame per accertamento di cultura.

42

1965 - 1966

45

Collocazione: 62, stanza: archivio

Registri

48 registri contenuti in faldone di cartone con fettucce di chiusura in stoffa.

Livello della descrizione: accorpamento di unità archivistiche.

Sono presenti i seguenti registri della scuola elementare di Gonnese:

- 24 registri della classe delle classi prima, seconda, terza, quarta e quinta maschili, femminili e miste
- 24 registri degli scrutini e degli esami.

43

1966 - 1967

46

Collocazione: 63, stanza: archivio

Registri

54 registri contenuti in faldone di cartone con fettucce di chiusura in stoffa.

Livello della descrizione: accorpamento di unità archivistiche.

Sono presenti i seguenti registri della scuola elementare di Gonnese:

- 27 registri della classe delle classi prima, seconda, terza, quarta e quinta maschili, femminili e miste
- 27 registri degli scrutini e degli esami.

44

1967 - 1968

47

Collocazione: 106, stanza: archivio

Registri

55 registri contenuti in faldone di cartone con fettucce di chiusura in stoffa.

Livello della descrizione: accorpamento di unità archivistiche.

Sono presenti i seguenti registri della scuola elementare di Gonnese:

- 27 registri di classe delle classi prima, seconda, terza femminili, maschili e miste e delle classi quarta e quinta miste
- 27 registri degli scrutini e degli esami
- 1 registro di iscrizione.

45

1968 - 1969

48

Collocazione: 105, stanza: archivio

Registri

63 registri contenuti in faldone di cartone con fettucce di chiusura in stoffa.

Livello della descrizione: accorpamento di unità archivistiche.

Sono presenti i seguenti registri della scuola elementare di Gonnese:

- 28 registri di classe delle classi prima, seconda, terza, quarta e quinta maschili, femminili e miste
- 33 registri degli scrutini e degli esami
- 2 registri di iscrizione.

46

1969 - 1970

49

Collocazione: 107, stanza: archivio

Registri

29 registri contenuti in faldone di cartone con fettucce di chiusura in stoffa.

Livello della descrizione: accorpamento di unità archivistiche.

Sono presenti i seguenti registri della scuola elementare di Gonnese:

- 28 registri di classe delle classi prima, seconda, terza, quarta e quinta maschili, femminili e miste
- 1 registro degli esami degli alunni privatisti

47

1970 - 1971

50

Collocazione: 110, stanza: archivio

Registri

28 registri contenuti in faldone di cartone con fettucce di chiusura in stoffa.

Livello della descrizione: accorpamento di unità archivistiche.

Sono presenti i seguenti registri della scuola elementare di Gonnese:

- 28 registri di classe delle classi prima, seconda, terza, quarta e quinta.

48

1971 - 1972

51

Collocazione: 108, stanza: archivio

Registri

29 registri contenuti in faldone di cartone con fettucce di chiusura in stoffa.

Livello della descrizione: accorpamento di unità archivistiche.

Sono presenti i seguenti registri della scuola elementare di Gonnese:

- 29 registri della classe delle classi prima, seconda, terza femminili, maschili e miste e delle classi quarta e quinta miste

49

1972 - 1974

52

Collocazione: 109, stanza: archivio

Registri

28 registri contenuti in faldone di cartone con fettucce di chiusura in stoffa.

Livello della descrizione: accorpamento di unità archivistiche.

Sono presenti i seguenti registri di diversi plessi:

- 27 registri di classe delle classi prima, seconda, terza, quarta e quinta della scuola elementare di Gonnese
- 1 registro di classe relativo alle classi terza, quarta e quinta della frazione di Masua per l'anno 1973/1974.

50

1972 - 1979

53

Collocazione: 176, stanza: archivio

Registri

27 registri contenuti in faldone di cartone con fettucce di chiusura in stoffa.

Livello della descrizione: accorpamento di unità archivistiche.

Sono presenti i seguenti registri della scuola elementare di Nuraxi Figus:

- 27 registri di classe

51

1973 - 1974

54

Collocazione: 177, stanza: archivio

Registri

25 registri contenuti in faldone di cartone con fettucce di chiusura in stoffa.

Livello della descrizione: accorpamento di unità archivistiche.

Sono presenti i seguenti registri della scuola elementare di Gonnese:

- 25 registri di classe delle classi prima, prima speciale, seconda, terza, quarta e quinta.

52

1974 - 1975

55

Collocazione: 178, stanza: archivio

Registri

25 registri contenuti in faldone di cartone con fettucce di chiusura in stoffa.

Livello della descrizione: accorpamento di unità archivistiche.

Sono presenti i seguenti registri della scuola elementare di Gonnese:

- 25 registri di classe delle classi prima, seconda, terza, quarta, quinta e classi speciali.

53

1975 - 1976

56

Collocazione: 179, stanza: archivio

Registri

23 registri contenuti in faldone di cartone con fettucce di chiusura in stoffa.

Livello della descrizione: accorpamento di unità archivistiche.

Sono presenti i seguenti registri della scuola elementare di Gonnese:

- 22 registri di classe delle classi prima, seconda, terza, quarta e quinta
- 1 registro degli esami di accertamento del grado di cultura.

54

1976 - 1977

57

Collocazione: 18, stanza: archivio

Registri

23 registri contenuti in faldone di cartone con fettucce di chiusura in stoffa.

Livello della descrizione: accorpamento di unità archivistiche.

Sono presenti i seguenti registri della scuola elementare di Gonnese:

- 22 registri di classe
- 1 registro delle prove d'esame di idoneità alla classe seconda.

55

1976 - 1978

58

Collocazione: 20, stanza: archivio

Registri

4 registri contenuti in faldone di cartone con fettucce di chiusura in stoffa.

Livello della descrizione: accorpamento di unità archivistiche.

Sono presenti i seguenti registri della scuola materna ed elementare di Gonnese:

- 1 registro delle iscrizioni alla scuola materna regionale
- 1 registro dei bambini iscritti alla scuola materna regionale
- 1 registro dei bambini iscritti all'attività integrativa "Drammatizzazione"
- 1 registro dei bambini iscritti all'attività integrativa "Attività motoria".

56

1977 - 1978

59

Collocazione: 19, stanza: archivio

Registri

21 registri contenuti in faldone di cartone con fettucce di chiusura in stoffa.

Livello della descrizione: accorpamento di unità archivistiche.

Sono presenti i seguenti registri della scuola elementare di Gonnese:

- 21 registri di classe.

57

1978 - 1979

60

Collocazione: 21, stanza: archivio

Registri

31 registri contenuti in faldone di cartone con fettucce di chiusura in stoffa.

Livello della descrizione: accorpamento di unità archivistiche.

Sono presenti i seguenti registri di diversi plessi:

- 20 registri di classe delle classi prima, seconda, terza, quarta e quinta di Gonnese
- 1 registro di classe della classe quinta della frazione di Nebida
- 1 registro di classe della classe quinta della frazione di Nuraxi Figus
- 1 registro degli esami di accertamento culturale
- 7 registri del doposcuola gestito dal Patronato scolastico nel comune di Gonnese
- 1 registro del doposcuola gestito dal Patronato scolastico nella frazione di Nuraxi Figus.

58

1979 - 1980

61

Collocazione: 23, stanza: archivio

Registri

20 registri contenuti in faldone di cartone con fettucce di chiusura in stoffa.

Livello della descrizione: accorpamento di unità archivistiche.

Sono presenti i seguenti registri della scuola elementare di Gonnese:

- 19 registri di classe delle classi prima, seconda, terza, quarta e quinta
- 1 registro dell'attività integrativa "Drammatizzazione" contenente assenza degli allievi, piani di lavoro e programmazioni, valutazioni degli alunni.

59

1979 - 1981

62

Collocazione: 24, stanza: archivio

Registri

11 registri contenuti in faldone di cartone con fettucce di chiusura in stoffa.

Livello della descrizione: accorpamento di unità archivistiche.

Sono presenti i seguenti registri di diversi plessi:

- 10 registri di classe delle classi prima, seconda, terza, quarta e quinta della scuola elementare di Nuraxi Figus
- 1 registro relativo alla materia "Attività motoria" svolta presso la scuola elementare di Gonnese.

60

1980 - 1981

63

Collocazione: 25, stanza: archivio

Registri

23 registri contenuti in faldone di cartone con fettucce di chiusura in stoffa.

Livello della descrizione: accorpamento di unità archivistiche.

Sono presenti i seguenti registri di diversi plessi:

- 3 registri della scuola materna del comune di Gonnese
- 1 registro della scuola materna della frazione di Nuraxi Figus
- 19 registri di classe delle classi prima, seconda, terza, quarta e quinta della scuola elementare di Gonnese.

61

1981 - 1982

64

Collocazione: 27, stanza: archivio

Registri

12 registri contenuti in faldone di cartone con fettucce di chiusura in stoffa.

Livello della descrizione: accorpamento di unità archivistiche.

Sono presenti i seguenti registri della scuola elementare di Gonnese:

- 11 registri di classe delle classi prima, seconda e terza
- 1 registro degli esami di accertamento di cultura; al suo interno, gli elaborati dei candidati, le domande di ammissione all'esame, alcuni certificati rilasciati dal Direttore didattico.

62

1981 - 1982

65

Collocazione: 26, stanza: archivio

Registri

10 registri contenuti in faldone di cartone con fettucce di chiusura in stoffa.

Livello della descrizione: accorpamento di unità archivistiche.

Sono presenti i seguenti registri della scuola elementare di Gonnese:

- 7 registri di classe delle classi quarta e quinta
- 3 registri relativi alle attività integrative "Drammatizzazione" e "Attività motoria".

63

1981 - 1983

66

Collocazione: 64, stanza: archivio

Registri

19 registri contenuti in faldone di cartone con fettucce di chiusura in stoffa.

Livello della descrizione: accorpamento di unità archivistiche.

Sono presenti i seguenti registri di diversi plessi:

- 10 registri di classe delle classi prima, seconda, terza quarta e quinta della scuola elementare di Nuraxi Figus
- 1 registro della scuola popolare A+B istituita presso Nuraxi Figus
- 5 registri di classe della scuola materna di Gonnese
- 2 registro di classe della scuola materna di Nuraxi Figus
- 1 registro di classe per l'attività integrativa "Drammatizzazione".

64

1982 - 1983

67

Collocazione: 65, stanza: archivio

Registri

23 registri contenuti in faldone di cartone con fettucce di chiusura in stoffa.

Livello della descrizione: accorpamento di unità archivistiche.

Sono presenti i seguenti registri della scuola elementare di Gonnese:

- 19 registri di classe delle classi prima, seconda, terza, quarta e quinta
- 4 registri degli esami di licenza elementare o di idoneità.

65

1983 - 1984

68

Collocazione: 66, stanza: archivio

Registri

24 registri contenuti in faldone di cartone con fettucce di chiusura in stoffa.

Livello della descrizione: accorpamento di unità archivistiche.

Sono presenti i seguenti registri della scuola elementare di Gonnese:

- 18 registri di classe delle classi prima, seconda, terza, quarta e quinta
- 4 registri degli esami di licenza elementare o di idoneità
- 1 registro dell'attività integrativa "Drammatizzazione"
- 1 registro degli esami degli allievi privatisti.

66

1983 - 1984

69

Collocazione: 67, stanza: archivio

Registri

12 registri contenuti in faldone di cartone con fettucce di chiusura in stoffa.

Livello della descrizione: accorpamento di unità archivistiche.

Sono presenti i seguenti registri di diversi plessi:

- 5 registri di classe delle classi prima, seconda, terza, quarta e quinta della scuola elementare di Nuraxi Figus
- 1 registro degli esami di licenza elementare o di idoneità
- 2 registri relativi alle attività integrative "Drammatizzazione" ed "Educazione motoria" svolte presso la scuola elementare di Gonnese.
- 3 registri di classe della scuola materna di Gonnese
- 1 registro di classe della scuola materna di Nuraxi Figus.

67

1984 - 1985

70

Collocazione: 69, stanza: archivio

Registri

14 registri contenuti in faldone di cartone con fettucce di chiusura in stoffa.

Livello della descrizione: accorpamento di unità archivistiche.

Sono presenti i seguenti registri di diversi plessi:

- 5 registri di classe della classe quinta
- 5 registri degli esami di licenza elementare
- 3 registri di classe della scuola materna di Gonnese
- 1 registro di classe della scuola materna di Nuraxi Figus.

68

1984 - 1985

71

Collocazione: 68, stanza: archivio

Registri

14 registri contenuti in faldone di cartone con fettucce di chiusura in stoffa.

Livello della descrizione: accorpamento di unità archivistiche.

Sono presenti i seguenti registri della scuola elementare di Gonnese:

- 14 registri di classe delle classi prima, seconda, terza e quarta.

69

1984 - 1986

72

Collocazione: 70, stanza: archivio

Registri

12 registri contenuti in faldone di cartone con fettucce di chiusura in stoffa.

Livello della descrizione: accorpamento di unità archivistiche.

Sono presenti i seguenti registri della scuola elementare di Nuraxi Figus:

- 10 registri di classe delle classi prima, seconda, terza, quarta e quinta
- 2 registri degli esami di licenza elementare

70

Collocazione: 71, stanza: archivio

Registri

11 registri contenuti in faldone di cartone con fettucce di chiusura in stoffa.

Livello della descrizione: accorpamento di unità archivistiche.

Sono presenti i seguenti registri della scuola elementare di Gonnese:

- 11 registri di classe delle classi prima, seconda e terza.

1985 - 1986

73

71

Collocazione: 72, stanza: archivio

Registri

17 registri contenuti in faldone di cartone con fettucce di chiusura in stoffa.

Livello della descrizione: accorpamento di unità archivistiche.

Sono presenti i seguenti registri di diversi plessi:

- 7 registri di classe delle classi quarta e quinta

- 3 registri degli esami di licenza elementare

- 3 registri di classe della scuola materna di Gonnese

- 1 registro di classe della scuola materna di Nuraxi Figus

- 1 registro di classe della scuola materna di Nebida

- 1 registro delle assenze per l'attività integrativa "Drammatizzazione"

- 1 registro delle assenze per l'attività integrativa "Educazione Motoria".

1985 - 1986

74

72

Collocazione: 73, stanza: archivio

Registri

8 registri contenuti in faldone di cartone con fettucce di chiusura in stoffa.

Livello della descrizione: accorpamento di unità archivistiche.

Sono presenti i seguenti registri della scuola elementare di Gonnese:

- 8 registri di classe delle classi prima e seconda.

1986 - 1987

75

73

Collocazione: 74, stanza: archivio

Registri

14 registri contenuti in faldone di cartone con fettucce di chiusura in stoffa.

Livello della descrizione: accorpamento di unità archivistiche.

Sono presenti i seguenti registri della scuola elementare di Gonnese:

- 10 registri di classe delle classi terza, quarta e quinta

- 4 registri degli esami di licenza elementare.

1986 - 1987

76

74

1986 - 1988

77

Collocazione: 115, stanza: archivio

Registri

16 registri contenuti in faldone di cartone con fettucce di chiusura in stoffa.

Livello della descrizione: accorpamento di unità archivistiche.

Sono presenti i seguenti registri di diversi plessi:

- 1 registro di classe delle classi seconda, terza, quarta e quinta della scuola elementare di Tanì
- 1 registro degli esami di licenza elementare della scuola elementare di Tanì
- 3 registri di classe della scuola materna di Gonnese
- 10 registri di classe delle classi prima, seconda, terza, quarta e quinta della scuola elementare di Nuraxi Figus
- 1 registro della scuola materna di Nuraxi Figus.

75

1987 - 1988

78

Collocazione: 114, stanza: archivio

Registri

7 registri contenuti in faldone di cartone con fettucce di chiusura in stoffa.

Livello della descrizione: accorpamento di unità archivistiche.

Sono presenti i seguenti registri della scuola materna di Gonnese:

- 7 registri di classe.

76

1987 - 1988

79

Collocazione: 76, stanza: archivio

Registri

8 registri contenuti in faldone di cartone con fettucce di chiusura in stoffa.

Livello della descrizione: accorpamento di unità archivistiche.

Sono presenti i seguenti registri della scuola elementare di Gonnese:

- 7 registri di classe delle classi prima e seconda
- 1 registro di classe relativo all'attività integrativa "Drammatizzazione".

77

1987 - 1988

80

Collocazione: 75, stanza: archivio

Registri

16 registri contenuti in faldone di cartone con fettucce di chiusura in stoffa.

Livello della descrizione: accorpamento di unità archivistiche.

Sono presenti i seguenti registri della scuola elementare di Gonnese:

- 11 registri di classe delle classi terza, quarta e quinta
- 4 registri degli esami di licenza elementare
- 1 registro delle attività integrative di "Drammatizzazione" e "Educazione fisica".

78

1988 - 1989

81

Collocazione: 190, stanza: archivio

Registri

9 registri contenuti in faldone di cartone con fettucce di chiusura in stoffa.

Livello della descrizione: accorpamento di unità archivistiche.

Sono presenti i seguenti registri di diversi plessi:

- 5 registri di classe delle classi prima, seconda, terza quarta e quinta della scuola elementare di Nuraxi Figus
- 1 registro degli esami di licenza elementare della scuola di Nuraxi Figus
- 1 registro di classe delle classi terza e quarta della scuola elementare della frazione di Tanì
- 1 registro di classe della classe quinta della scuola elementare di Nebida
- 1 registro degli esami di licenza elementare della scuola di Nebida.

79

1988 - 1989

82

Collocazione: 160, stanza: archivio

Registri

20 registri e 1 fascicolo contenuti in faldone di cartone con fettucce di chiusura in stoffa.

Livello della descrizione: accorpamento di unità archivistiche.

Sono presenti i seguenti registri di diversi plessi

- 5 registri di classe delle scuole materne di Via Amendola e di Piazza dei Minatori di Gonnese
- 1 registro di classe della scuola materna di Nuraxi Figus
- 5 registri di classe della scuola elementare di Nuraxi Figus
- 5 registri di classe delle classi prima A, B, C e quinta A, B, C della scuola elementare di Gonnese
- 3 registri degli esami di licenza elementare della scuola elementare di Gonnese
- 1 fascicolo contenente certificati di nascita degli allievi.

80

1988 - 1989

83

Collocazione: 116, stanza: archivio

Registri

11 registri contenuti in faldone di cartone con fettucce di chiusura in stoffa.

Livello della descrizione: accorpamento di unità archivistiche.

Sono presenti i seguenti registri della scuola elementare di Gonnese:

- 11 registri di classe delle classi seconda, terza e quarta.

81

1989 - 1990

84

Collocazione: 159, stanza: archivio

Registri

22 registri contenuti in faldone di cartone con fettucce di chiusura in stoffa.

Livello della descrizione: accorpamento di unità archivistiche.

Sono presenti i seguenti registri di diversi plessi:

- 5 registri di classe delle scuole materne di Via Amendola e di Piazza dei Minatori di Gonnese
- 1 registro di classe della scuola materna di Nuraxi Figus
- 5 registri di classe della scuola elementare di Nuraxi Figus
- 1 registro degli esami di licenza elementare nella scuola di Nuraxi Figus
- 1 registro di classe della scuola elementare di Tanì, multiclasse
- 1 registro degli scrutini e degli esami della scuola di Tanì
- 4 registri di classe delle classi quinta A, B, C, D della scuola elementare di Gonnese
- 4 registri degli esami di licenza elementare della scuola elementare di Gonnese.

82

1989 - 1990

85

Collocazione: 158, stanza: archivio

Registri

15 registri contenuti in faldone di cartone con fettucce di chiusura in stoffa.

Livello della descrizione: accorpamento di unità archivistiche.

Sono presenti i seguenti registri della scuola elementare di Gonnese:

- 14 registri di classe delle classi prima sez. A, B, C, seconda A, B, C, D terza A, B, C, quarta A, B, C, D
- 1 registro degli esami di idoneità alla classe seconda.

83

1990 - 1991

86

Collocazione: 157, stanza: archivio

Registri

12 registri contenuti in faldone di cartone con fettucce di chiusura in stoffa.

Livello della descrizione: accorpamento di unità archivistiche.

Sono presenti i seguenti registri di diversi plessi:

- 5 registri di classe delle classi prima, seconda, terza, quarta e quinta elementare di Nuraxi Figus
- 1 registro degli esami di licenza elementare della scuola elementare di Nuraxi Figus
- 5 registri di classe della scuola materna di Gonnese
- 1 registro di classe della scuola materna di Nuraxi Figus

84

1990 - 1991

87

Collocazione: 156, stanza: archivio

Registri

11 registri contenuti in faldone di cartone con fettucce di chiusura in stoffa.

Livello della descrizione: accorpamento di unità archivistiche.

Sono presenti i seguenti registri della scuola elementare di Gonnese:

- 11 registri di classe delle classi prima sez. A, B, C, seconda A, B, C, D e terza A, B, C, D.

85

1990 - 1991

88

Collocazione: 155, stanza: archivio

Registri

11 registri e 2 fascicoli contenuti in faldone di cartone con fettucce di chiusura in stoffa.

Livello della descrizione: accorpamento di unità archivistiche.

Sono presenti i seguenti registri della scuola elementare di Gonnese:

- 7 registri di classe delle classi quarta sez A, B, C, quinta sez. A, B, C, D

- 4 registri degli esami di licenza elementare

- 2 fascicoli contenenti le programmazioni settimanali.

86

1991 - 1992

89

Collocazione: 129, stanza: archivio

Registri

10 registri contenuti in faldone di cartone con fettucce di chiusura in stoffa.

Livello della descrizione: accorpamento di unità archivistiche.

Sono presenti i seguenti registri di diversi plessi:

- 4 registri di classe delle classi quinta A, B, C della scuola elementare di Gonnese

- 5 registri di classe delle classi prima, seconda, terza, quarta e quinta della scuola elementare di Nuraxi Figus

- 1 registro dei verbali delle riunioni del circolo didattico svoltesi presso la scuola elementare di Nuraxi Figus.

87

1991 - 1992

90

Collocazione: 128, stanza: archivio

Registri

17 registri contenuti in faldone di cartone con fettucce di chiusura in stoffa.

Livello della descrizione: accorpamento di unità archivistiche.

Sono presenti i seguenti registri della scuola elementare di Gonnese:

- 14 registri di classe delle classi prima sez A, B, C, seconda A, B, C, terza A, B, C, D, quarta A, B, C, D

- 3 registri per l'insegnamento di sostegno.

88

1991 - 1992

91

Collocazione: 127, stanza: archivio

Registri

6 registri contenuti in faldone di cartone con fettucce di chiusura in stoffa.

Livello della descrizione: accorpamento di unità archivistiche.

Sono presenti i seguenti registri di diversi plessi:

- 5 registri di classe della scuola materna di Gonnese, sezioni A, B, C, D, E
- 1 registro di classe della scuola materna di Nuraxi Figus.

89

1992 - 1993

92

Collocazione: 126, stanza: archivio

Registri

11 registri contenuti in faldone di cartone con fettucce di chiusura in stoffa.

Livello della descrizione: accorpamento di unità archivistiche.

Sono presenti i seguenti registri della scuola elementare di Gonnese:

- 11 registri delle classi terza A, B, C, quarta A, B, C, D, quinta A, B, C, D.

90

1992 - 1993

93

Collocazione: 125, stanza: archivio

Registri

11 registri contenuti in faldone di cartone con fettucce di chiusura in stoffa.

Livello della descrizione: accorpamento di unità archivistiche.

Sono presenti i seguenti registri di diversi plessi:

- 5 registri di classe delle classi prima, seconda, terza, quarta e quinta elementare della scuola di Nuraxi Figus
- 6 registri per l'insegnamento di sostegno presso la scuola elementare di Gonnese.

91

1992 - 1993

94

Collocazione: 124, stanza: archivio

Registri

11 registri contenuti in faldone di cartone con fettucce di chiusura in stoffa.

Livello della descrizione: accorpamento di unità archivistiche.

Sono presenti i seguenti registri di diversi plessi:

- 6 registri di classe delle classi prima e seconda A, B, C
- 4 registri di classe della scuola materna di Gonnese
- 1 registro di classe della scuola materna di Nuraxi Figus.

92

1993 - 1994

95

Collocazione: 86, stanza: archivio

Registri

11 registri contenuti in faldone di cartone con fettucce di chiusura in stoffa.

Livello della descrizione: accorpamento di unità archivistiche.

Sono presenti i seguenti registri della scuola elementare di Gonnese:

- 11 registri di classe delle classi prima A,B, seconda, terza e quarta A, B, C.

93

1993 - 1994

96

Collocazione: 85, stanza: archivio

Registri

12 registri contenuti in faldone di cartone con fettucce di chiusura in stoffa.

Livello della descrizione: accorpamento di unità archivistiche.

Sono presenti i seguenti registri di diversi plessi:

- 4 registri della scuola materna di Gonnese
- 1 registro della scuola materna di Nuraxi Figus
- 5 registri di classe delle classi prima, seconda, terza, quarta e quinta di Nuraxi Figus
- 1 registro degli esami di licenza elementare
- 1 registro delle programmazioni settimanali presso la scuola elementare di Nuraxi Figus.

94

1993 - 1994

97

Collocazione: 84, stanza: archivio

Registri

12 registri contenuti in faldone di cartone con fettucce di chiusura in stoffa.

Livello della descrizione: accorpamento di unità archivistiche.

Sono presenti i seguenti registri della scuola elementare di Gonnese:

- 4 registri di classe delle classi quinte A, B, C, D
- 4 registri degli esami di licenza elementare
- 4 registri per l'insegnamento di sostegno

95

1994 - 1995

98

Collocazione: 83, stanza: archivio

Registri

5 registri contenuti in faldone di cartone con fettucce di chiusura in stoffa.

Livello della descrizione: accorpamento di unità archivistiche.

Sono presenti i seguenti registri di diversi plessi:

- 4 registri della scuola materna di Gonnese
- 1 registro della scuola materna di Nuraxi Figus

96

1994 - 1995

99

Collocazione: 82, stanza: archivio

Registri

9 registri contenuti in faldone di cartone con fettucce di chiusura in stoffa.

Livello della descrizione: accorpamento di unità archivistiche.

Sono presenti i seguenti registri della scuola elementare di Nuraxi Figus:

- 3 registri di classe delle classi terza quarta e quinta
- 1 registro degli esami di licenza elementare
- 4 giornali dell'insegnante
- 1 agenda della programmazione e organizzazione didattica per le classi terza, quarta e quinta.

97

1994 - 1995

100

Collocazione: 81, stanza: archivio

Registri

18 registri contenuti in faldone di cartone con fettucce di chiusura in stoffa.

Livello della descrizione: accorpamento di unità archivistiche.

Sono presenti i seguenti registri della scuola elementare di Gonnessa:

- 4 registri di classe delle classi terza C, quarta A e Quinta A e C
- 2 registri degli esami di licenza elementare
- 6 giornali dell'insegnante
- 2 agende della programmazione e organizzazione didattica per le classi quarta A e quinta A,B,C
- 2 registri per l'insegnamento di sostegno nelle classi terza e quarta A
- 1 registro per l'insegnamento della religione nelle classi prima A,B,C
- 1 registro per la lingua inglese nelle classi terza A,B,C, quarta A,B,C.

98

1994 - 1995

101

Collocazione: 80, stanza: archivio

Registri

11 registri contenuti in faldone di cartone con fettucce di chiusura in stoffa.

Livello della descrizione: accorpamento di unità archivistiche.

Sono presenti i seguenti registri di diversi plessi:

- 3 registri di classe delle classi prima, seconda, terza e quarta della scuola elementare di Nuraxi Figus
- 1 agenda della programmazione e organizzazione didattica delle classi prima e seconda elementare di Nuraxi Figus
- 1 registro relativo all'insegnamento della religione cattolica
- 3 giornali dell'insegnante dei maestri della scuola elementare di Nebida
- 3 giornali dell'insegnante dei maestri della scuola elementare di Nuraxi Figus.

99

1994 - 1995

102

Collocazione: 79, stanza: archivio

Registri

15 registri contenuti in faldone di cartone con fettucce di chiusura in stoffa.

Livello della descrizione: accorpamento di unità archivistiche.

Sono presenti i seguenti registri della scuola elementare di Gonnese:

- 4 registri di classe delle classi terza A, quarta B e C, quinta B
- 6 giornali dell'insegnante
- 4 registri di classe relativi all'insegnamento della religione cattolica per le classi seconda A e B, terza A,B,C, quarta A,B,C e quinta A,B,C
- 1 agenda della programmazione e organizzazione didattica delle classi terza A e terza C.

100

1994 - 1995

103

Collocazione: 78, stanza: archivio

Registri

19 registri contenuti in faldone di cartone con fettucce di chiusura in stoffa.

Livello della descrizione: accorpamento di unità archivistiche.

Sono presenti i seguenti registri della scuola elementare di Gonnese:

- 6 registri di classe delle classi prima A,B,C, seconda A,B e terza B
- 9 giornali dell'insegnante
- 4 agende della programmazione e organizzazione didattica classi quarta B e C, seconda A e B, prima A, B, C, terza B.

101

1995 - 1996

104

Collocazione: 192, stanza: archivio

Registri

23 registri contenuti in faldone di cartone con fettucce di chiusura in stoffa.

Livello della descrizione: accorpamento di unità archivistiche.

Sono presenti i seguenti registri di diversi plessi:

- 14 registri di classe delle classi prima, seconda, terza quarta e quinta delle sezioni A, B, C della scuola elementare di Gonnese
- 3 registri degli esami di licenza elementare della scuola elementare di Gonnese
- 5 registri di classe delle classi prima, seconda, terza quarta e quinta della scuola elementare di Nuraxi Figus
- 1 registro degli esami di licenza elementare della scuola elementare di Nuraxi Figus.

102

1995 - 1996

105

Collocazione: 191, stanza: archivio

Registri

9 registri contenuti in faldone di cartone con fettucce di chiusura in stoffa.

Livello della descrizione: accorpamento di unità archivistiche.

Sono presenti i seguenti registri di diversi plessi:

- 4 registri della scuola materna di Gonnese
- 1 registro della scuola materna di Nuraxi Figus
- 4 registri per l'insegnamento di sostegno svolto nella scuola elementare di Gonnese.

103

1996 - 1997

106

Collocazione: 194, stanza: archivio

Registri

27 registri contenuti in faldone di cartone con fettucce di chiusura in stoffa.

Livello della descrizione: accorpamento di unità archivistiche.

Sono presenti i seguenti registri di diversi plessi:

- 13 registri di classe delle classi prima, seconda, terza quarta e quinta delle sezioni A, B, C della scuola di Gonnese
- 3 registri degli esami di licenza elementare della scuola di Gonnese
- 5 registri di classe delle classi prima, seconda, terza quarta e quinta della scuola di Nuraxi Figus
- 1 registro degli esami di licenza elementare della scuola di Nuraxi Figus
- 5 registri di classe delle classi prima, seconda, terza, quarta e quinta della scuola elementare di Nebida
- 1 registro degli esami di licenza elementare della scuola di Nebida.

104

1996 - 1997

107

Collocazione: 193, stanza: archivio

Registri

5 registri contenuti in faldone di cartone con fettucce di chiusura in stoffa.

Livello della descrizione: accorpamento di unità archivistiche.

Sono presenti i seguenti registri di diversi plessi:

- 4 registri della scuola materna di Gonnese
- 1 registro della scuola materna di Nuraxi Figus.

105

1997 - 1998

108

Collocazione: 195, stanza: archivio

Registri

33 registri contenuti in faldone di cartone con fettucce di chiusura in stoffa.

Livello della descrizione: accorpamento di unità archivistiche.

Sono presenti i seguenti registri di diversi plessi:

- 11 registri di classe delle classi prima, seconda, terza quarta e quinta delle sezioni A, B, C della scuola di Gonnese
- 2 registri degli esami di licenza elementare della scuola di Gonnese
- 6 registri di classe delle classi prima, seconda, terza quarta e quinta della scuola di Nuraxi Figus
- 1 registro degli esami di licenza elementare della scuola di Nuraxi Figus
- 5 registri di classe delle classi prima, seconda, terza, quarta e quinta della scuola elementare di Nebida
- 1 registro degli esami di licenza elementare della scuola di Nebida
- 2 registri per l'insegnamento di sostegno
- 4 registri di classe della scuola materna di Gonnese
- 1 registro di classe della scuola materna di Nuraxi Figus.

106

1998 - 1999

109

Collocazione: 197, stanza: archivio

Registri

30 registri contenuti in faldone di cartone con fettucce di chiusura in stoffa.

Livello della descrizione: accorpamento di unità archivistiche.

Sono presenti i seguenti registri di diversi plessi:

- 13 registri di classe delle classi prima, seconda, terza quarta e quinta delle sezioni A, B, C della scuola di Gonnese
- 3 registri degli esami di licenza elementare della scuola di Gonnese
- 4 registri di classe delle classi prima, seconda, terza quarta e quinta della scuola di Nuraxi Figus
- 1 registro degli esami di licenza elementare della scuola di Nuraxi Figus
- 4 registri per l'insegnamento di sostegno
- 4 registri di classe della scuola materna di Gonnese
- 1 registro di classe della scuola materna di Nuraxi Figus.

serie: Registri scuole popolari

1949 - 1980

120

53 registri (in 2 faldoni)

La serie riunisce i registri relativi ai corsi popolari per analfabeti, per semianalfabeti e di orientamento musicale e strumentale, attivati presso le scuole elementari di Gonnese e Nuraxi Figus. I corsi popolari furono istituiti con il decreto legge n.1559 del 17 dicembre 1947, al fine di combattere l'analfabetismo, completare l'istruzione elementare e orientare all'istruzione media o professionale. L'organizzazione ed il funzionamento delle scuole popolari sono state successivamente disciplinate dall'ordinanza ministeriale n.62200/13/SP/207 del 1 giugno 1958, che stabiliva la differenziazione in corsi d'istruzione elementare inferiore (tipo A), corsi d'istruzione elementare superiore (tipo B), corsi di aggiornamento ed approfondimento dell'istruzione primaria, di orientamento professionale, d'istruzione tecnica ed artistica, per coloro che fossero già provvisti del certificato degli studi elementari superiori (tipo C), corsi di lettura e di informazione, corsi di richiamo scolastico, corsi di educazione per adulti.

All'interno dei registri sono spesso presenti schede di valutazione degli allievi iscritti, elaborati di varie materie, relazioni finali.

L'ordinamento è cronologico.

1

1949 - 1957

121

Collocazione: 103, stanza: archivio

Gonnese - Nuraxi Figus

25 registri contenuti in faldone di cartone con fettucce di chiusura in stoffa.

Livello della descrizione: accorpamento di unità archivistiche.

Sono presenti:

- 25 registri di classe delle scuole popolari istituite presso le scuole elementari di Gonnese e di Nuraxi Figus (corsi A, B, C).

2

1957 - 1980

122

Collocazione: 13, stanza: archivio

Gonnese - Nuraxi Figus

28 registri contenuti in faldone di cartone con fettucce di chiusura in stoffa.

Livello della descrizione: accorpamento di unità archivistiche.

Sono presenti:

- 28 registri di scuola popolare dei corsi istituiti presso le scuole elementari di Gonnese e di Nuraxi Figus.

serie: Giornali dell'insegnante

1995 - 1999

123

132 registri (in 11 faldoni)

Si tratta dei registri personali compilati dai docenti e contenenti informazioni sull'andamento dell'attività didattica e sui risultati dei singoli allievi. Ogni registro è ripartito al suo interno in sezioni, corrispondenti alle diverse classi (anche situate in plessi diversi) in cui il docente svolge l'attività didattica. Le classi possono essere dello stesso livello (tutte prime, per esempio) o di livello diverso a seconda della materia di insegnamento (generalmente, i registri della materia "Religione" comprendono tutte le classi di una stessa sezione, di più sezioni e anche di più plessi).

Frequentemente all'interno si trovano le programmazioni didattiche e i piani di lavoro relativi alle varie materie, compilati dai singoli docenti o validi per tutti i docenti appartenenti al Circolo didattico.

L'ordinamento è cronologico.

1

1995 - 1996

124

Collocazione: 485, stanza: archivio

Nuraxi Figus

6 registri contenuti in faldone di cartone con fettucce di chiusura in stoffa.

Livello della descrizione: accorpamento di unità archivistiche.

2

1995 - 1996

125

Collocazione: 486, stanza: archivio

Gonnesa

9 registri contenuti in faldone di cartone con fettucce di chiusura in stoffa.

Livello della descrizione: accorpamento di unità archivistiche.

3

1995 - 1996

126

Collocazione: 487, stanza: archivio

Gonnesa

9 registri contenuti in faldone di cartone con fettucce di chiusura in stoffa.

Livello della descrizione: accorpamento di unità archivistiche.

4

1995 - 1996

127

Collocazione: 488, stanza: archivio

Gonnesa - Nuraxi Figus

7 registri contenuti in faldone di cartone con fettucce di chiusura in stoffa.

Livello della descrizione: accorpamento di unità archivistiche.

5

1996 - 1997

128

Collocazione: 490, stanza: archivio

Nuraxi Figus

6 registri contenuti in faldone di cartone con fettucce di chiusura in stoffa.

Livello della descrizione: accorpamento di unità archivistiche.

6

Collocazione: 491, stanza: archivio

Gonnesa - Nuraxi Figus

6 registri contenuti in faldone di cartone con fettucce di chiusura in stoffa.

Livello della descrizione: accorpamento di unità archivistiche.

1996 - 1997 ¹²⁹

7

Collocazione: 492, stanza: archivio

Gonnesa

6 registri contenuti in faldone di cartone con fettucce di chiusura in stoffa.

Livello della descrizione: accorpamento di unità archivistiche.

1996 - 1997 ¹³⁰

8

Collocazione: 493, stanza: archivio

Gonnesa - Nebida

7 registri contenuti in faldone di cartone con fettucce di chiusura in stoffa.

Livello della descrizione: accorpamento di unità archivistiche.

1996 - 1997 ¹³¹

9

Collocazione: 494, stanza: archivio

Gonnesa

9 registri contenuti in faldone di cartone con fettucce di chiusura in stoffa.

Livello della descrizione: accorpamento di unità archivistiche.

1996 - 1997 ¹³²

10

Collocazione: 495, stanza: archivio

Gonnesa

34 registri contenuti in faldone di cartone con fettucce di chiusura in stoffa.

Livello della descrizione: accorpamento di unità archivistiche.

1997 - 1998 ¹³³

11

Collocazione: 496, stanza: archivio

Gonnesa - Nuraxi Figus - Nebida

33 registri contenuti in faldone di cartone con fettucce di chiusura in stoffa.

Livello della descrizione: accorpamento di unità archivistiche.

1998 - 1999 ¹³⁴

serie: Laboratori e attività integrative

1979 - 2002

135

4 registri, 47 fascicoli, fogli sciolti (in 5 faldoni)

La serie comprende la documentazione relativa alle attività di laboratorio organizzate nelle varie scuole e plessi, ad alcuni progetti di incremento dell'offerta formativa (in particolare al progetto "Conoscere e vivere il mare"), alle sperimentazioni.

1

1979 - 1988

136

Collocazione: 357, stanza: archivio

Laboratori e attività integrative

12 fascicoli e fogli sciolti contenuti in faldone di cartone con fettucce di chiusura in stoffa.

Livello della descrizione: accorpamento di unità archivistiche.

2

1997 - 2000

137

Collocazione: 225, stanza: archivio

Laboratori e attività integrative

20 fascicoli, 3 registri e fogli sciolti contenuti in faldone di cartone con fettucce di chiusura in stoffa.

Livello della descrizione: accorpamento di unità archivistiche.

3

1998 - 2002

138

Collocazione: 227, stanza: archivio

Laboratori e attività integrative

4 fascicoli e 1 registro contenuti in faldone di cartone con fettucce di chiusura in stoffa.

Livello della descrizione: accorpamento di unità archivistiche.

4

2000 - 2001

139

Collocazione: 226, stanza: archivio

Laboratori e attività integrative

10 fascicoli contenuti in faldone di cartone con fettucce di chiusura in stoffa.

Livello della descrizione: accorpamento di unità archivistiche.

5

2001 - 2002

140

Collocazione: 228, stanza: archivio

Laboratori e attività integrative

1 fascicolo contenuto in faldone di cartone con fettucce di chiusura in stoffa.

Livello della descrizione: accorpamento di unità archivistiche.

serie: Visite guidate

1984 - 1996

141

47 fascicoli e fogli sciolti (in 9 faldoni)

La serie riunisce la documentazione relativa alle visite didattico-guidate a cui partecipano gli alunni: preventivi delle strutture, autorizzazioni dei genitori degli alunni, elenchi degli alunni partecipanti, tabelle delle indennità di missione per i docenti accompagnatori, pratiche inviate all'Ispettorato scolastico, itinerari vari.

1

1984 - 1985

142

Collocazione: 231, stanza: archivio

Visite guidate

8 fascicoli contenuti in faldone di cartone con fettucce di chiusura in stoffa.

Livello della descrizione: accorpamento di unità archivistiche.

2

1986 - 1987

143

Collocazione: 233, stanza: archivio

Visite guidate

4 fascicoli e fogli sciolti contenuti in faldone di cartone con fettucce di chiusura in stoffa.

Livello della descrizione: accorpamento di unità archivistiche.

3

1986 - 1987

144

Collocazione: 232, stanza: archivio

Visite guidate

3 fascicoli contenuti in faldone di cartone con fettucce di chiusura in stoffa.

Livello della descrizione: accorpamento di unità archivistiche.

4

1987 - 1988

145

Collocazione: 235, stanza: archivio

Visite guidate

2 fascicoli contenuti in faldone di cartone con fettucce di chiusura in stoffa.

Livello della descrizione: accorpamento di unità archivistiche.

5

1988 - 1989

146

Collocazione: 236, stanza: archivio

Visite guidate

10 fascicoli contenuti in faldone di cartone con fettucce di chiusura in stoffa.

Livello della descrizione: accorpamento di unità archivistiche.

6

1990 - 1991

147

Collocazione: 229, stanza: archivio

Visite guidate

3 fascicoli contenuti in faldone di cartone con fettucce di chiusura in stoffa.

Livello della descrizione: accorpamento di unità archivistiche.

7

Collocazione: 237, stanza: archivio

Visite guidate

8 fascicoli contenuti in faldone di cartone con fettucce di chiusura in stoffa.

Livello della descrizione: accorpamento di unità archivistiche.

1990 - 1995 ¹⁴⁸

8

Collocazione: 230, stanza: archivio

Visite guidate

8 fascicoli contenuti in faldone di cartone con fettucce di chiusura in stoffa.

Livello della descrizione: accorpamento di unità archivistiche.

1991 - 1992 ¹⁴⁹

9

Collocazione: 234, stanza: archivio

Visite guidate

1 fascicolo contenuto in faldone di cartone con fettucce di chiusura in stoffa.

Livello della descrizione: accorpamento di unità archivistiche.

1995 - 1996 ¹⁵⁰

serie: Libri di testo

1983 - 2001

151

28 fascicoli (in 2 faldoni)

La serie raccoglie documentazione relativa ai libri di testo, alla loro scelta e adozione, al loro acquisto. Comprende dunque le ricevute delle agenzie librerie, le cedole librerie, i verbali delle riunioni per la scelta dei libri di testo, gli elenchi dei libri adottati, le circolari e le relazioni degli insegnanti sulla scelta dei libri di testo. La documentazione è organizzata in fascicoli, i quali individuano i diversi anni scolastici cui le pratiche si riferiscono.

L'ordinamento è cronologico.

1

1983 - 1993

152

Collocazione: 223, stanza: archivio

Libri di testo

18 fascicoli contenuti in faldone di cartone con fettucce di chiusura in stoffa.

Livello della descrizione: accorpamento di unità archivistiche.

2

1993 - 2001

153

Collocazione: 224, stanza: archivio

Libri di testo

10 fascicoli contenuti in faldone di cartone con fettucce di chiusura in stoffa.

Livello della descrizione: accorpamento di unità archivistiche.

serie: Biblioteca scolastica

1965 - 1997

154

9 registri (in 1 faldone)

Si tratta di un unico faldone in cui si è provveduto a condizionare alcuni registri relativi alle biblioteche di diversi istituti scolastici (Gonnesa, Arenas) e delle biblioteche dei centri di lettura.

1

1965 - 1997

155

Collocazione: 591, stanza: archivio

Registri della Biblioteca Scolastica

9 registri contenuti in faldone di cartone con fettucce di chiusura in stoffa.

Livello della descrizione: accorpamento di unità archivistiche.

Sono presenti i seguenti registri:

- 1 registro dei prestiti dei libri della biblioteca scolastica dal 1965 al 1980,
- 1 registro dei prestiti dei libri della biblioteca scolastica dal 1983 al 1987,
- 1 registro dei libri in dotazione presso la biblioteca scolastica nell'anno scolastico 1982/1983
- 5 registri di ingresso o di entrata del circolo didattico di Gonnesa, della scuola di Arenas, del Centro di Lettura di Gonnesa,
- 1 registro dei prestiti del Centro di lettura di Gonnesa.

sezione: Amministrazione

1924 - 2001

156

269 registri, 2.420 fascicoli, 400 libretti, 977 schede, fogli sciolti (in 314 faldoni), 129 registri

La sezione contiene la documentazione prodotta dal personale amministrativo della Direzione didattica di Gonnese nello svolgimento della sua attività e riferita alla gestione del personale e degli alunni delle scuole della sede centrale e di quelle delle aree periferiche.

serie: Alunni

1961 - 2001

157

34 registri, 493 fascicoli, 400 libretti, 977 schede (in 67 faldoni), 1 registro

La serie raccoglie la documentazione relativa agli alunni, in particolare le schede anagrafiche, i registri di iscrizione alla scuola elementare e alla scuola materna, gli elenchi degli alunni obbligati, le schede personali degli allievi.

sottoserie: Iscrizioni

1961 - 2001

158

63 fascicoli, 34 registri e fogli sciolti (in 15 faldoni), 1 registro

La sottoserie raccoglie prevalentemente i registri delle iscrizioni, le domande di iscrizione e i certificati medici e di nascita allegati, per le scuole elementari e materne appartenenti al circolo didattico (Gonnese, Nuraxi Figus, Nebida).

1

1961 - 1974

159

1961 - 1963; 1973 - 1974

Collocazione: 161, stanza: archivio

Iscrizioni

34 registri contenuti in faldone di cartone con fettucce di chiusura in stoffa.

Livello della descrizione: accorpamento di unità archivistiche.

2

1962 - 1963

160

Collocazione: 612, stanza: archivio

Iscrizioni

Registro legato in mezza tela.

3

1984 - 1992

161

1984 - 1986; 1991 - 1992

Collocazione: 164, stanza: archivio

Iscrizioni

6 fascicoli contenuti in faldone di cartone con fettucce di chiusura in stoffa.

Livello della descrizione: accorpamento di unità archivistiche.

- | | | |
|---|--------------------|-----|
| 4
Collocazione: 165, stanza: archivio
Iscrizioni
10 fascicoli e fogli sciolti contenuti in faldone di cartone con fettucce di chiusura in stoffa.
Livello della descrizione: accorpamento di unità archivistiche. | 1985 - 1988 | 162 |
| 5
Collocazione: 166, stanza: archivio
Iscrizioni
Fascicolo contenuto in faldone di cartone con fettucce di chiusura in stoffa.
Livello della descrizione: accorpamento di unità archivistiche. | 1986 - 1987 | 163 |
| 6
Collocazione: 167, stanza: archivio
Iscrizioni
10 fascicoli contenuti in faldone di cartone con fettucce di chiusura in stoffa.
Livello della descrizione: accorpamento di unità archivistiche. | 1986 - 1989 | 164 |
| 7
Collocazione: 169, stanza: archivio
Iscrizioni
6 fascicoli e fogli sciolti contenuti in faldone di cartone con fettucce di chiusura in stoffa.
Livello della descrizione: accorpamento di unità archivistiche. | 1989 - 1990 | 165 |
| 8
Collocazione: 168, stanza: archivio
Iscrizioni
Fascicolo contenuto in faldone di cartone con fettucce di chiusura in stoffa.
Livello della descrizione: accorpamento di unità archivistiche. | 1989 - 1990 | 166 |
| 9
Collocazione: 170, stanza: archivio
Iscrizioni
4 fascicoli contenuti in faldone di cartone con fettucce di chiusura in stoffa.
Livello della descrizione: accorpamento di unità archivistiche. | 1990 - 1991 | 167 |
| 10
Collocazione: 199, stanza: archivio
Iscrizioni
4 fascicoli contenuti in faldone di cartone con fettucce di chiusura in stoffa.
Livello della descrizione: accorpamento di unità archivistiche. | 1992 - 1993 | 168 |

- | | | |
|---|--------------------|-----|
| 11
Collocazione: 200, stanza: archivio
Iscrizioni
2 fascicoli contenuti in faldone di cartone con fettucce di chiusura in stoffa.
Livello della descrizione: accorpamento di unità archivistiche. | 1993 - 1994 | 169 |
| 12
Collocazione: 198, stanza: archivio
Iscrizioni
4 fascicoli e fogli sciolti contenuti in faldone di cartone con fettucce di chiusura in stoffa.
Livello della descrizione: accorpamento di unità archivistiche. | 1993 - 1994 | 170 |
| 13
Collocazione: 201, stanza: archivio
Iscrizioni
3 fascicoli contenuti in faldone di cartone con fettucce di chiusura in stoffa.
Livello della descrizione: accorpamento di unità archivistiche. | 1994 - 1995 | 171 |
| 14
Collocazione: 202, stanza: archivio
Iscrizioni
5 fascicoli e fogli sciolti contenuti in faldone di cartone con fettucce di chiusura in stoffa.
Livello della descrizione: accorpamento di unità archivistiche. | 1995 - 1996 | 172 |
| 15
Collocazione: 196, stanza: archivio
Iscrizioni
3 fascicoli contenuti in faldone di cartone con fettucce di chiusura in stoffa.
Livello della descrizione: accorpamento di unità archivistiche. | 1996 - 1998 | 173 |
| 16
Collocazione: 203, stanza: archivio
Iscrizioni
4 fascicoli contenuti in faldone di cartone con fettucce di chiusura in stoffa.
Livello della descrizione: accorpamento di unità archivistiche. | 1998 - 2001 | 174 |

sottoserie: Elenchi alunni

1963 - 1989

175

24 fascicoli (in 3 faldoni)

La sottoserie raccoglie prevalentemente gli elenchi degli alunni obbligati e iscritti nelle scuole elementari e materne appartenenti al circolo didattico di Gonnese, gli elenchi degli alunni promossi e respinti, le relazioni sugli alunni respinti compilate dai docenti, i certificati di nascita e vaccinazione allegati agli elenchi degli alunni obbligati.

1

1963 - 1964

176

Collocazione: 221, stanza: archivio

Elenchi alunni

1 fascicolo contenuto in faldone di cartone con fettucce di chiusura in stoffa.

Livello della descrizione: accorpamento di unità archivistiche.

2

1965 - 1968

177

Collocazione: 163, stanza: archivio

Elenchi alunni

3 fascicoli contenuti in faldone di cartone con fettucce di chiusura in stoffa.

Livello della descrizione: accorpamento di unità archivistiche.

3

1969 - 1989

178

1969 - 1971; 1978 - 1979

Collocazione: 162, stanza: archivio

Elenchi alunni

10 fascicoli contenuti in faldone di cartone con fettucce di chiusura in stoffa.

Livello della descrizione: accorpamento di unità archivistiche.

sottoserie: Libretti scolastici**1964 - 1976**

179

400 libretti (in 8 faldoni)

La sottoserie raccoglie i libretti scolastici, in uso fino al 1976, i quali contengono le informazioni anagrafiche dell'allievo e quelle relative alla sua carriera scolastica. Questi sono stati istituiti dalla legge del 31 dicembre 1962 n. 1859 ("Istituzione e ordinamento della scuola media statale"), secondo la quale il libretto, al termine del percorso di studi obbligatorio, veniva consegnato all'alunno.

La serie è stata interamente ricostruita in quanto i libretti si trovavano senza ordine e senza condizionamento dentro un armadio ligneo. Nel riordinamento si è tenuto conto del plesso di frequenza, e all'interno di ogni plesso si è proceduto con un ordinamento alfabetico. Spesso i libretti contengono al loro interno la scheda anagrafica dell'allievo, certificati medici e di vaccinazione.

1**1964 - 1976**

180

Collocazione: 628, stanza: archivio

Gonnesa: Agus - Durello

74 libretti contenuti in faldone di cartone con fettucce di chiusura in stoffa.

Livello della descrizione: accorpamento di unità archivistiche.

2**1964 - 1976**

181

Collocazione: 627, stanza: archivio

Gonnesa: Faedda - Lugas

65 libretti contenuti in faldone di cartone con fettucce di chiusura in stoffa.

Livello della descrizione: accorpamento di unità archivistiche.

3**1964 - 1976**

182

Collocazione: 626, stanza: archivio

Gonnesa: Maccioni - Musinu

69 libretti contenuti in faldone di cartone con fettucce di chiusura in stoffa.

Livello della descrizione: accorpamento di unità archivistiche.

4**1964 - 1976**

183

Collocazione: 625, stanza: archivio

Gonnesa: Olla - Puliga

67 libretti contenuti in faldone di cartone con fettucce di chiusura in stoffa.

Livello della descrizione: accorpamento di unità archivistiche.

5**1964 - 1976**

184

Collocazione: 624, stanza: archivio

Gonnesa: Rivetta - Zurru

56 libretti contenuti in faldone di cartone con fettucce di chiusura in stoffa.

Livello della descrizione: accorpamento di unità archivistiche.

6

Collocazione: 622, stanza: archivio

Buggerru: Antero - Virdis

45 libretti contenuti in faldone di cartone con fettucce di chiusura in stoffa.

Livello della descrizione: accorpamento di unità archivistiche.

1964 - 1976 ¹⁸⁵

7

Collocazione: 623, stanza: archivio

Fluminimaggiore: Anedda - Zanda

117 libretti contenuti in faldone di cartone con fettucce di chiusura in stoffa.

Livello della descrizione: accorpamento di unità archivistiche.

1964 - 1976 ¹⁸⁶

8

Collocazione: 621, stanza: archivio

Nuraxi Figus: Boi - Zedda

17 libretti contenuti in faldone di cartone con fettucce di chiusura in stoffa.

Livello della descrizione: accorpamento di unità archivistiche.

1964 - 1976 ¹⁸⁷

sottoserie: Schede personali

1969 - 1994

188

406 fascicoli (in 37 faldoni)

La sottoserie riunisce le schede personali degli alunni, istituite dalla legge n. 517 del 1977 ("Norme sulla valutazione degli alunni e sull'abolizione degli esami di riparazione nonché altre norme di modifica dell'ordinamento scolastico"). Le schede contengono i dati anagrafici dell'alunno, eventuali notizie sulla scolarità precedente, notizie sulla partecipazione alle attività didattiche e sul rendimento divise per quadrimestri, le valutazioni trimestrali sul processo di apprendimento e sui livelli di maturazione raggiunti.

Le schede degli alunni licenziatisi successivamente al 1994 hanno presumibilmente seguito l'alunno nella sua carriera scolastica pertanto non sono più presenti presso la scuola elementare.

Mancano le schede personali degli alunni licenziatisi precedentemente al 1977.

Si è mantenuto l'ordinamento originario dell'ufficio, che riunisce per anno scolastico le schede degli alunni frequentanti le classi prima, seconda, terza, quarta e quinta dei plessi di Gonnese e Nuraxi Figus, e limitatamente ad alcuni anni scolastici dei plessi di Tanì, Nebida, Masua, Buggerru.

In cima alla serie, per precedenza cronologica, è stato inserito un faldone contenente i fascicoli personali degli alunni iscritti alle classi differenziali.

L'ordinamento è cronologico.

1

1969 - 1972

189

Collocazione: 123, stanza: archivio

Classi differenziali

23 fascicoli contenuti in faldone di cartone con fettucce di chiusura in stoffa.

Livello della descrizione: accorpamento di unità archivistiche.

Fascicoli personali degli alunni portatori di handicap e con difficoltà nell'apprendimento, che frequentano le sezioni differenziali e speciali della scuola elementare.

2

1977 - 1978

190

Collocazione: 453, stanza: archivio

Gonnese - Nuraxi Figus

14 fascicoli contenuti in faldone di cartone con fettucce di chiusura in stoffa.

Livello della descrizione: accorpamento di unità archivistiche.

Fascicoli contenenti:

- schede personali degli alunni delle classi prima, seconda, terza, quarta e quinta di Gonnese, per un totale di 209 schede

- schede personali delle classi seconda, terza e quinta di Nuraxi Figus per un totale di 28 schede.

3

1977 - 1978

191

Collocazione: 452, stanza: archivio

Gonnese - Nuraxi Figus

11 fascicoli contenuti in faldone di cartone con fettucce di chiusura in stoffa.

Livello della descrizione: accorpamento di unità archivistiche.

Fascicoli contenenti:

- schede personali degli alunni delle classi prime, seconde, terze, quarte e quinte di Gonnese, per un totale di 181 schede
- schede personali delle classi prima e quarta di Nuraxi Figus per un totale di 21 schede.

4

1977 - 1978

192

Collocazione: 431, stanza: archivio

Buggerru

6 fascicoli contenuti in faldone di cartone con fettucce di chiusura in stoffa.

Livello della descrizione: accorpamento di unità archivistiche.

Fascicoli contenenti:

- schede personali degli alunni frequentanti le classi prima unica, seconda unica, terza unica, quarta unica e quinte maschile e femminile della scuola elementare di Buggerru, per un totale di 82 schede.

5

1978 - 1979

193

Collocazione: 455, stanza: archivio

Gonnese - Nuraxi Figus

15 fascicoli contenuti in faldone di cartone con fettucce di chiusura in stoffa.

Livello della descrizione: accorpamento di unità archivistiche.

Fascicoli contenenti:

- schede personali degli alunni delle classi quinte di Gonnese, per un totale di 88 schede
- schede personali degli alunni delle classi prima, seconda, terza, quarta e quinta di Nuraxi Figus, per un totale di 52 schede.

6

1978 - 1979

194

Collocazione: 454, stanza: archivio

Gonnese

15 fascicoli contenuti in faldone di cartone con fettucce di chiusura in stoffa.

Livello della descrizione: accorpamento di unità archivistiche.

Fascicoli contenenti:

- schede personali degli alunni delle classi prime, seconde, terze e quarte di Gonnese, per un totale di 259 schede.

7

1979 - 1980

195

Collocazione: 457, stanza: archivio

Gonnese

12 fascicoli contenuti in faldone di cartone con fettucce di chiusura in stoffa.

Livello della descrizione: accorpamento di unità archivistiche.

Fascicoli contenenti:

- schede personali degli alunni delle classi prime, terze, quarte e quinte di Gonnese, per un totale di 248 schede.

8

1979 - 1980

196

Collocazione: 456, stanza: archivio

Gonnesa - Nuraxi Figus

13 fascicoli contenuti in faldone di cartone con fettucce di chiusura in stoffa.

Livello della descrizione: accorpamento di unità archivistiche.

Fascicoli contenenti:

- schede personali degli alunni delle classi prime, terze, quarte e quinte di Gonnesa, per un totale di 145 schede
- schede personali degli alunni delle classi prima, seconda, terza, quarta e quinta di Nuraxi Figus, per un totale di 47 schede.

9

1980 - 1981

197

Collocazione: 459, stanza: archivio

Gonnesa

14 fascicoli contenuti in faldone di cartone con fettucce di chiusura in stoffa.

Livello della descrizione: accorpamento di unità archivistiche.

Fascicoli contenenti:

- schede personali degli alunni delle classi prime, seconde, terze, quarte di Gonnesa, per un totale di 288 schede.

10

1980 - 1981

198

Collocazione: 458, stanza: archivio

Gonnesa - Nuraxi Figus - Nebida - Masua

17 fascicoli contenuti in faldone di cartone con fettucce di chiusura in stoffa.

Livello della descrizione: accorpamento di unità archivistiche.

Fascicoli contenenti:

- schede personali degli alunni delle classi quinte di Gonnesa, per un totale di 64 schede
- schede personali degli alunni delle classi prima, seconda, terza, quarta e quinta di Nuraxi Figus, per un totale di 66 schede
- schede personali degli alunni delle classi prima, seconda, terza quarta e quinta di Masua per un totale di 11 schede
- schede personali degli alunni delle classi prima, seconda, terza, quarta e quinta di Nebida, per un totale di 98 schede.

11

1981 - 1982

199

Collocazione: 461, stanza: archivio

Gonnesa

18 fascicoli contenuti in faldone di cartone con fettucce di chiusura in stoffa.

Livello della descrizione: accorpamento di unità archivistiche.

Fascicoli contenenti:

- schede personali degli alunni delle classi prima, seconda, terza, quarta e quinta di Gonnesa, per un totale di 361 schede.

12

1981 - 1982

200

Collocazione: 460, stanza: archivio

Nuraxi Figus

14 fascicoli contenuti in faldone di cartone con fettucce di chiusura in stoffa.

Livello della descrizione: accorpamento di unità archivistiche.

Fascicoli contenenti:

- schede personali degli alunni delle classi prima, seconda, terza, quarta e quinta di Nuraxi Figus, per un totale di 57 schede.

13

1982 - 1983

201

Collocazione: 463, stanza: archivio

Gonnesa - Nuraxi Figus

13 fascicoli contenuti in faldone di cartone con fettucce di chiusura in stoffa.

Livello della descrizione: accorpamento di unità archivistiche.

Fascicoli contenenti:

- schede personali degli alunni delle classi quarta e quinta di Gonnesa, per un totale di 165 schede

- schede personali degli alunni delle classi prima, seconda, terza, quarta e quinta di Nuraxi Figus, per un totale di 58 schede.

14

1982 - 1983

202

Collocazione: 462, stanza: archivio

Gonnesa

11 fascicoli contenuti in faldone di cartone con fettucce di chiusura in stoffa.

Livello della descrizione: accorpamento di unità archivistiche.

Fascicoli contenenti:

- schede personali degli alunni delle classi prima, seconda, terza di Gonnesa, per un totale di 211 schede.

15

1983 - 1984

203

Collocazione: 465, stanza: archivio

Gonnesa - Nuraxi Figus

6 fascicoli contenuti in faldone di cartone con fettucce di chiusura in stoffa.

Livello della descrizione: accorpamento di unità archivistiche.

Fascicoli contenenti:

- schede personali degli alunni delle classi quinte di Gonnesa, per un totale di 60 schede

- schede personali degli alunni delle classi prima, terza e quinta di Nuraxi Figus per un totale di 21 schede.

16

1983 - 1984

204

Collocazione: 464, stanza: archivio

Gonnesa

15 fascicoli contenuti in faldone di cartone con fettucce di chiusura in stoffa.

Livello della descrizione: accorpamento di unità archivistiche.

Fascicoli contenenti:

- schede personali degli alunni delle classi prime, seconde, terze e quarte di Gonnesa, per un totale di 280 schede.

17

1984 - 1985

205

Collocazione: 467, stanza: archivio

Gonnesa

11 fascicoli contenuti in faldone di cartone con fettucce di chiusura in stoffa.

Livello della descrizione: accorpamento di unità archivistiche.

Fascicoli contenenti:

- schede personali degli alunni delle classi prime, seconde e terze di Gonnesa, per un totale di 219 schede.

18

1984 - 1985

206

Collocazione: 466, stanza: archivio

Gonnesa

7 fascicoli contenuti in faldone di cartone con fettucce di chiusura in stoffa.

Livello della descrizione: accorpamento di unità archivistiche.

Fascicoli contenenti:

- schede personali degli alunni delle classi quarte e quinte di Gonnesa, per un totale di 146 schede.

19

1984 - 1986

207

Collocazione: 468, stanza: archivio

Nuraxi Figus

10 fascicoli contenuti in faldone di cartone con fettucce di chiusura in stoffa.

Livello della descrizione: accorpamento di unità archivistiche.

Fascicoli contenenti:

- schede personali degli alunni delle classi prime, seconde e terze, quarte e quinte di Nuraxi Figus, per un totale di 96 schede.

20

1985 - 1986

208

Collocazione: 469, stanza: archivio

Gonnesa

7 fascicoli contenuti in faldone di cartone con fettucce di chiusura in stoffa.

Livello della descrizione: accorpamento di unità archivistiche.

Fascicoli contenenti:

- schede personali degli alunni delle classi quarte e quinte di Gonnesa, per un totale di 148 schede.

21

1985 - 1986

209

Collocazione: 441, stanza: archivio

Gonnesa

11 fascicoli contenuti in faldone di cartone con fettucce di chiusura in stoffa.

Livello della descrizione: accorpamento di unità archivistiche.

Fascicoli contenenti:

- schede personali degli alunni delle classi prime, seconde e terze della scuola elementare di Gonnesa, per un totale di 212 schede.

22

1986 - 1987

210

Collocazione: 472, stanza: archivio

Nuraxi Figus

5 fascicoli contenuti in faldone di cartone con fettucce di chiusura in stoffa.

Livello della descrizione: accorpamento di unità archivistiche.

Fascicoli contenenti:

- schede personali degli alunni delle classi prime, seconde, terze, quarte e quinte di Nuraxi Figus, per un totale di 57 schede.

23

1986 - 1987

211

Collocazione: 471, stanza: archivio

Gonnesa

11 fascicoli contenuti in faldone di cartone con fettucce di chiusura in stoffa.

Livello della descrizione: accorpamento di unità archivistiche.

Fascicoli contenenti:

- schede personali degli alunni delle classi terze quarte e quinte di Gonnesa, per un totale di 215 schede.

24

1986 - 1987

212

Collocazione: 470, stanza: archivio

Gonnesa

8 fascicoli contenuti in faldone di cartone con fettucce di chiusura in stoffa.

Livello della descrizione: accorpamento di unità archivistiche.

Fascicoli contenenti:

- schede personali degli alunni delle classi prime e seconde di Gonnesa, per un totale di 149 schede.

25

1987 - 1988

213

Collocazione: 475, stanza: archivio

Gonnesa

7 fascicoli contenuti in faldone di cartone con fettucce di chiusura in stoffa.

Livello della descrizione: accorpamento di unità archivistiche.

Fascicoli contenenti:

- schede personali degli alunni delle classi quarte e quinte di Gonnesa, per un totale di 144 schede.

26

1987 - 1988

214

Collocazione: 474, stanza: archivio

Gonnesa

11 fascicoli contenuti in faldone di cartone con fettucce di chiusura in stoffa.

Livello della descrizione: accorpamento di unità archivistiche.

Fascicoli contenenti:

- schede personali degli alunni delle classi prime, seconde e terze di Gonnesa, per un totale di 210 schede.

27

1987 - 1988

215

Collocazione: 473, stanza: archivio

Nuraxi Figus - Tanì

6 fascicoli contenuti in faldone di cartone con fettucce di chiusura in stoffa.

Livello della descrizione: accorpamento di unità archivistiche.

Fascicoli contenenti:

- schede personali degli alunni delle classi prime, seconde, terze, quarte e quinte di Nuraxi Figus e della frazione di Tanì, per un totale di 55 schede.

28

1988 - 1989

216

Collocazione: 477, stanza: archivio

Gonnesa

6 fascicoli contenuti in faldone di cartone con fettucce di chiusura in stoffa.

Livello della descrizione: accorpamento di unità archivistiche.

Fascicoli contenenti:

- schede personali degli alunni delle classi prime e seconde di Gonnesa, per un totale di 119 schede.

29

1988 - 1989

217

Collocazione: 476, stanza: archivio

Gonnesa

12 fascicoli contenuti in faldone di cartone con fettucce di chiusura in stoffa.

Livello della descrizione: accorpamento di unità archivistiche.

Fascicoli contenenti:

- schede personali degli alunni delle classi terze, quarte e quinte di Gonnesa, per un totale di 229 schede.

30

1988 - 1990

218

Collocazione: 478, stanza: archivio

Nuraxi Figus - Tanì

11 fascicoli contenuti in faldone di cartone con fettucce di chiusura in stoffa.

Livello della descrizione: accorpamento di unità archivistiche.

Fascicoli contenenti:

- schede personali degli alunni delle classi prime, seconde, terze, quarte e quinte di Nuraxi Figus e della classe pluriclasse della frazione di Tanì per un totale di 123 schede.

31

1989 - 1990

219

Collocazione: 480, stanza: archivio

Gonnesa

7 fascicoli contenuti in faldone di cartone con fettucce di chiusura in stoffa.

Livello della descrizione: accorpamento di unità archivistiche.

Fascicoli contenenti:

- schede personali degli alunni delle classi quarte e quinte di Gonnesa, per un totale di 133 schede.

32

1989 - 1990

220

Collocazione: 479, stanza: archivio

Gonnesa

10 fascicoli contenuti in faldone di cartone con fettucce di chiusura in stoffa.

Livello della descrizione: accorpamento di unità archivistiche.

Fascicoli contenenti:

- schede personali degli alunni delle classi prime, seconde, terze di Gonnesa, per un totale di 198 schede.

33

1990 - 1991

221

Collocazione: 481, stanza: archivio

Gonnesa

11 fascicoli contenuti in faldone di cartone con fettucce di chiusura in stoffa.

Livello della descrizione: accorpamento di unità archivistiche.

Fascicoli contenenti:

- schede personali degli alunni delle classi seconde, terze e quarte della scuola elementare di Gonnesa, per un totale di 198 schede.

34

1990 - 1991

222

Collocazione: 449, stanza: archivio

Gonnesa - Nuraxi Figus

9 fascicoli contenuti in faldone di cartone con fettucce di chiusura in stoffa.

Livello della descrizione: accorpamento di unità archivistiche.

Fascicoli contenenti:

- schede personali degli alunni delle classi quinte di Gonnesa, per un totale di 98 schede

- schede personali delle classi seconda, terza, quarta e quinta di Nuraxi Figus per un totale di 52 schede.

35

1991 - 1992

223

Collocazione: 482, stanza: archivio

Gonnesa - Nuraxi Figus

14 fascicoli contenuti in faldone di cartone con fettucce di chiusura in stoffa.

Livello della descrizione: accorpamento di unità archivistiche.

Fascicoli contenenti:

- schede personali degli alunni delle classi terza, quarta e quinta di Gonnesa, per un totale di 199 schede

- schede personali degli alunni delle classi terza, quarta e quinta di Nuraxi Figus, per un totale di 41 schede.

36

1992 - 1993

224

Collocazione: 484, stanza: archivio

Gonnesa - Nuraxi Figus

10 fascicoli contenuti in faldone di cartone con fettucce di chiusura in stoffa.

Livello della descrizione: accorpamento di unità archivistiche.

Fascicoli contenenti:

- schede personali degli alunni delle classi quarte e quinte di Gonnesa, per un totale di 136 schede
- schede personali degli alunni delle classi quarta e quinta di Nuraxi Figus, per un totale di 30 schede.

37

1993 - 1994

225

Collocazione: 483, stanza: archivio

Gonnesa - Nuraxi Figus

5 fascicoli contenuti in faldone di cartone con fettucce di chiusura in stoffa.

Livello della descrizione: accorpamento di unità archivistiche.

Fascicoli contenenti:

- schede personali degli alunni della classe quinta di Gonnesa, per un totale di 76 schede
- schede personali degli alunni della classe quinta di Nuraxi Figus, per un totale di 19 schede.

sottoserie: Schede scolastiche

977 schede cartacee (in 4 faldoni)

La sottoserie raccoglie le schede anagrafiche degli alunni iscritti nelle scuole elementari comprese nel Circolo di Gonnese. Il materiale non era condizionato nè ordinato, se non parzialmente, pertanto le schede sono state organizzate in ordine alfabetico e divise per plesso, distinguendo tra il plesso di Gonnese e gli altri. Per alcune schede, relative alle classi quinte licenziate dal 1983 al 1989, è stato mantenuto il condizionamento in fascette originario.

1

1965 - 1973

227

Collocazione: 629, stanza: archivio

Gonnese: Agus - Rivetta

194 schede

Livello della descrizione: accorpamento di unità archivistiche.

2

1965 - 1973

228

Collocazione: 630, stanza: archivio

Gonnese: Sanna - Zuddas

45 schede

Livello della descrizione: accorpamento di unità archivistiche.

3

1983 - 1989

229

Collocazione: 631, stanza: archivio

Gonnese: classi quinte

488 schede

Livello della descrizione: accorpamento di unità archivistiche.

Schede anagrafiche degli alunni delle classi quinte della scuola elementare di Gonnese, ordinate per sezione e per anno scolastico.

4

1965 - 1989

230

Collocazione: 632, stanza: archivio

Altri plessi

250 schede

Livello della descrizione: accorpamento di unità archivistiche.

Schede anagrafiche degli alunni degli altri plessi compresi nel Circolo Didattico: Nebida, Tanì, Masua, Fluminimaggiore, Buggerru, Nuraxi Figus suddivise per anno scolastico.

serie: Personale docente e non docente

1924 - 2000

231

96 registri, 156 fascicoli e fogli sciolti (in 44 faldoni)

La serie è costituita dalla documentazione relativa alla gestione del personale docente e non docente, in servizio presso le scuole elementari e materne: circolari, fascicoli del personale, registri delle presenze, delle assenze e delle supplenze.

sottoserie: Fascicoli personale di ruolo

1924 - 2000

232

59 fascicoli (in 23 faldoni)

La serie raccoglie i fascicoli del personale docente e non docente già di ruolo o entrati in ruolo durante il servizio svolto presso la Direzione didattica di Gonnese.

I fascicoli del personale di ruolo, docente e non docente, comprendono dieci sotto-fascicoli, preceduti generalmente da una scheda anagrafica con i dati personali e di carriera del dipendente e un elenco dei documenti inseriti nel fascicolo:

- I. Documenti di ruolo
- II. Svolgimento della carriera
- III. Rapporti informativi
- IV. Preparazione tecnica e professionale
- V. Posizione di stato
- VI. Trattamento economico
- VII. Disciplina e giudizi di responsabilità
- VIII. Cessazione dell'impiego
- IX. Fascicolo d'archivio
- X. Varie

I fascicoli sono stati rinvenuti in disordine e senza condizionamento: è stato quindi applicato un riordinamento su base alfabetica, senza distinzione tra personale docente e non docente in servizio presso la scuola elementare e materna.

In coda alla serie sono stati posizionati i fascicoli relativi al personale ausiliario in pensione, trovati già raccolti in due faldoni.

1

1926 - 1982

233

Collocazione: 633, stanza: archivio

Albertoni - Basciu

4 fascicoli contenuti in faldone di cartone con fettucce di chiusura in stoffa.

Livello della descrizione: accorpamento di unità archivistiche.

Persone rilevate:

Albertoni, Claudia, maestra (insegnante)

2

1933 - 1974

234

Collocazione: 634, stanza: archivio

Boi - Corona

4 fascicoli contenuti in faldone di cartone con fettucce di chiusura in stoffa.

Livello della descrizione: accorpamento di unità archivistiche.

Persone rilevate:

Cardia, Assunta, maestra (insegnante)

3

1960 - 1985 235

Collocazione: 635, stanza: archivio

Corona - Cuccia

3 fascicoli contenuti in faldone di cartone con fettucce di chiusura in stoffa.

Livello della descrizione: accorpamento di unità archivistiche.

4

1924 - 1993 236

Collocazione: 636, stanza: archivio

D'Angelo - Floris

4 fascicoli contenuti in faldone di cartone con fettucce di chiusura in stoffa.

Livello della descrizione: accorpamento di unità archivistiche.

Persone rilevate:

Fadda, Aurelio, maestro (insegnante)

5

1969 - 1989 237

Collocazione: 637, stanza: archivio

Ghiglieri

2 fascicoli contenuti in faldone di cartone con fettucce di chiusura in stoffa.

Livello della descrizione: accorpamento di unità archivistiche.

6

1956 - 1983 238

Collocazione: 638, stanza: archivio

Magnini - Manca

3 fascicoli contenuti in faldone di cartone con fettucce di chiusura in stoffa.

Livello della descrizione: accorpamento di unità archivistiche.

7

1947 - 1988 239

Collocazione: 639, stanza: archivio

Mannu - Marcori

3 fascicoli contenuti in faldone di cartone con fettucce di chiusura in stoffa.

Livello della descrizione: accorpamento di unità archivistiche.

Persone rilevate:

Marcori, Bice, maestra (insegnante)

8

1953 - 1990 240

Collocazione: 640, stanza: archivio

Melis - Morleo

3 fascicoli contenuti in faldone di cartone con fettucce di chiusura in stoffa.

Livello della descrizione: accorpamento di unità archivistiche.

9

Collocazione: 641, stanza: archivio

Oppi

Fascicolo contenuto in faldone di cartone con fettucce di chiusura in stoffa.

Livello della descrizione: accorpamento di unità archivistiche.

1979 - 1999 241

10

Collocazione: 642, stanza: archivio

Passiu - Peralta

1 fascicolo contenuto in faldone di cartone con fettucce di chiusura in stoffa.

Livello della descrizione: accorpamento di unità archivistiche.

1952 - 1985 242

11

Collocazione: 643, stanza: archivio

Poncellini C. - Poncellini E.

2 fascicoli contenuti in faldone di cartone con fettucce di chiusura in stoffa.

Livello della descrizione: accorpamento di unità archivistiche.

Persone rilevate:

Poncellini, Elsa, maestra (insegnante)

1946 - 1984 243

12

Collocazione: 644, stanza: archivio

Poncellini E.

Fascicolo contenuto in faldone di cartone con fettucce di chiusura in stoffa.

Livello della descrizione: accorpamento di unità archivistiche.

1964 - 1994 244

13

Collocazione: 645, stanza: archivio

Poncellini E.

Fascicolo contenuto in faldone di cartone con fettucce di chiusura in stoffa.

Livello della descrizione: accorpamento di unità archivistiche.

1964 - 1994 245

14

Collocazione: 646, stanza: archivio

Poncellini E.

Fascicolo contenuto in faldone di cartone con fettucce di chiusura in stoffa.

Livello della descrizione: accorpamento di unità archivistiche.

1964 - 1994 246

15

Collocazione: 647, stanza: archivio

Poncellini L. - Puddu

4 fascicoli contenuti in faldone di cartone con fettucce di chiusura in stoffa.

Livello della descrizione: accorpamento di unità archivistiche.

1944 - 1980 247

16

Collocazione: 648, stanza: archivio

Rosso L.

Fascicolo contenuto in faldone di cartone con fettucce di chiusura in stoffa.

Livello della descrizione: accorpamento di unità archivistiche.

1945 - 1974

248

17

Collocazione: 649, stanza: archivio

Sanna C.

Fascicolo contenuto in faldone di cartone con fettucce di chiusura in stoffa.

Livello della descrizione: accorpamento di unità archivistiche.

1980 - 2000

249

18

Collocazione: 650, stanza: archivio

Scano - Scontus

3 fascicoli contenuti in faldone di cartone con fettucce di chiusura in stoffa.

Livello della descrizione: accorpamento di unità archivistiche.

1944 - 1996

250

19

Collocazione: 651, stanza: archivio

Serafini M.

Fascicolo contenuto in faldone di cartone con fettucce di chiusura in stoffa.

Livello della descrizione: accorpamento di unità archivistiche.

1970 - 1997

251

20

Collocazione: 652, stanza: archivio

Sorrentino S.

Fascicolo contenuto in faldone di cartone con fettucce di chiusura in stoffa.

Livello della descrizione: accorpamento di unità archivistiche.

1964 - 1990

252

21

Collocazione: 653, stanza: archivio

Spano M.

Fascicolo contenuto in faldone di cartone con fettucce di chiusura in stoffa.

Livello della descrizione: accorpamento di unità archivistiche.

1964 - 1969

253

Persone rilevate:

Spano, Maria, maestra (insegnante)

22

Collocazione: 242, stanza: archivio

Personale ausiliario - bidelli

5 fascicoli contenuti in faldone di cartone con fettucce di chiusura in stoffa.

Livello della descrizione: accorpamento di unità archivistiche.

1982 - 1990

254

23

1982 - 1992 255

Collocazione: 241, stanza: archivio

Personale ausiliario in pensione

9 fascicoli contenuti in faldone di cartone con fettucce di chiusura in stoffa.

Livello della descrizione: accorpamento di unità archivistiche.

sottoserie: Fascicoli personale supplente

1949 - 1976

256

34 fascicoli (in 2 faldoni)

Questa serie raccoglie i fascicoli del personale non di ruolo, quindi dei supplenti: i fascicoli non hanno una suddivisione in sotto-fascicoli, se non per i docenti con incarico annuale, e contengono quasi esclusivamente documentazione relativa alle nomine.

1

1949 - 1972

257

Collocazione: 654, stanza: archivio

Bellan de Plaisant G. - Licheri L.

18 fascicoli contenuti in faldone di cartone con fettucce di chiusura in stoffa.

Livello della descrizione: accorpamento di unità archivistiche.

Persone rilevate:

Bellan de Plaisant, Giuseppina, maestra (insegnante)

Bringheli, Giuseppa Santa, maestra (insegnante)

Cadeddu, Paola Bruna, maestra (insegnante)

Carta, Iolanda, maestra (insegnante)

Chillotti, Mariangela, maestra (insegnante)

Cuccu, Graziella, maestra (insegnante)

Fenu, Giuseppa, maestra (insegnante)

Ferrantelli, Brigida, maestra (insegnante)

Filippini, Rosalba, maestra (insegnante)

Floris, Graziella, maestra (insegnante)

Frongia, Amelia, maestra (insegnante)

Gioi, Francesco, maestro (insegnante)

Guiso, Carla, maestra (insegnante)

Leoni, Antonietta, maestra (insegnante)

Leoni, Nunziata Clorinda, maestra (insegnante)

Licheri, Luciana, maestra (insegnante)

2

1954 - 1976

258

Collocazione: 655, stanza: archivio

Massole B. - Trudu A. M.

16 fascicoli contenuti in faldone di cartone con fettucce di chiusura in stoffa.

Livello della descrizione: accorpamento di unità archivistiche.

Persone rilevate:

Massole, Manlio, maestro (insegnante)

Massole, Maria Rosaria, maestra (insegnante)

Moi, Teresa, maestra (insegnante)

Montani, Laura, maestra (insegnante)

Muntoni, Luciana, maestra (insegnante)

Olla, Rina Angela, maestra (insegnante)

Orrù Floreana, maestra (insegnante)

Ortu, Paola, maestra (insegnante)

Ragatzu, Teresa, maestra (insegnante)

Sanna, Anna Maria, maestra (insegnante)

Sanna, Brunilde, maestra (insegnante)

Trudu, Anna Maria, maestra (insegnante)

sottoserie: Schede personali insegnanti

1982 - 1988

259

11 fascicoli (in 2 faldoni)

La serie raccoglie le schede dello schedario degli insegnanti di ruolo e degli insegnanti supplenti, rispettivamente di colore verde e di colore arancione. Le schede contengono i dati anagrafici, le assenze e le supplenze effettuate per ogni anno scolastico. Sono divise per anno scolastico e all'interno di ogni anno in ordine alfabetico.

1

1982 - 1986

260

Collocazione: 619, stanza: archivio

Schede insegnanti di ruolo

5 fascicoli contenuti in faldone di cartone con fettucce di chiusura in stoffa.

Livello della descrizione: accorpamento di unità archivistiche.

Fascicoli contenenti le schede dello schedario degli insegnanti di ruolo presso i vari plessi della Direzione Didattica di Gonnese, per un totale di 205 schede.

2

1982 - 1988

261

Collocazione: 618, stanza: archivio

Schede insegnanti supplenti

6 fascicoli contenuti in faldone di cartone con fettucce di chiusura in stoffa.

Livello della descrizione: accorpamento di unità archivistiche.

Fascicoli contenenti le schede dello schedario degli insegnanti supplenti presso i vari plessi della Direzione Didattica di Gonnese, per un totale di 119 schede.

sottoserie: Registri del personale insegnante

1968 - 1976

262

4 registri

Si tratta dei registri nei quali vengono annotati i dati anagrafici dell'insegnante di ruolo e non di ruolo, i dati relativi alla sua carriera, i corsi di formazione seguiti, le qualifiche, i titoli di studio, i concorsi vinti, le pubblicazioni, e infine i dati di servizio. Generalmente, il registro si apre con un elenco alfabetico dei nomi dei docenti registrati all'interno dello stesso.

L'ordinamento è cronologico.

1

1968 - 1969

263

Collocazione: 510, stanza: archivio

Registro personale insegnante di ruolo e fuori ruolo

Registro legato in mezza tela.

2

1969 - 1976

264

Collocazione: 511, stanza: archivio

Registro personale insegnante di ruolo

Registro legato in mezza tela.

3

1969 - 1973

265

Collocazione: 512, stanza: archivio

Registro personale insegnante fuori ruolo

Registro legato in mezza tela.

4

1969 - 1972

266

Collocazione: 513, stanza: archivio

Registro personale insegnante di ruolo

Registro legato in mezza tela.

sottoserie: Registri assenze e supplenze

1965 - 2000

267

10 registri (in 1 faldone), 76 registri

La serie riunisce i registri degli incarichi, delle supplenze, delle assenze e delle presenze del personale docente e non docente, di ruolo e fuori ruolo, in servizio presso la scuola elementare e materna di Gonnese, le scuole di Nuraxi Figus e il doposcuola regionale. Nella maggior parte dei casi, non è indicato il plesso di riferimento: quando individuato, esso è stato indicato nella denominazione.

L'ordinamento è cronologico.

1

s.d.

268

Collocazione: 530, stanza: archivio

Registro presenze personale docente scuola materna

Registro legato in mezza tela.

2

1965 - 1967

269

Collocazione: 545, stanza: archivio

Registro presenze, assenze e supplenze del personale

Registro legato in mezza tela.

3

1966 - 1970

270

Collocazione: 544, stanza: archivio

Registri presenze, assenze e supplenze del personale

10 registri contenuti in faldone di cartone con fettucce di chiusura in stoffa.

4

1967 - 1968

271

Collocazione: 516, stanza: archivio

Registro incarichi e supplenze

Registro legato in mezza tela.

5

1969 - 1970

272

Collocazione: 519, stanza: archivio

Registro assenze

Registro legato in mezza tela.

6

1969 - 1970

273

Collocazione: 518, stanza: archivio

Registro incarichi e supplenze

Registro legato in mezza tela.

7

1969 - 1973

274

Collocazione: 517, stanza: archivio

Registro incarichi e supplenze

Registro legato in mezza tela.

- | | | |
|---|--------------------|-----|
| 8
Collocazione: 546, stanza: archivio
Registro presenze, assenze e supplenze del personale
Registro legato in mezza tela. | 1970 - 1971 | 275 |
| 9
Collocazione: 554, stanza: archivio
Registro presenze, assenze e supplenze bidelli
Registro legato in mezza tela. | 1971 - 1972 | 276 |
| 10
Collocazione: 553, stanza: archivio
Registro presenze, assenze e supplenze insegnanti
Registro legato in mezza tela. | 1971 - 1972 | 277 |
| 11
Collocazione: 551, stanza: archivio
Registro presenze, assenze e supplenze docenti
Registro legato in mezza tela. | 1971 - 1972 | 278 |
| 12
Collocazione: 552, stanza: archivio
Registro presenze, assenze e supplenze bidelli
Registro legato in mezza tela. | 1972 - 1973 | 279 |
| 13
Collocazione: 550, stanza: archivio
Registro presenze, assenze e supplenze docenti
Registro legato in mezza tela. | 1972 - 1973 | 280 |
| 14
Collocazione: 547, stanza: archivio
Registro presenze, assenze e supplenze del personale
Registro legato in mezza tela. | 1972 - 1973 | 281 |
| 15
Collocazione: 514, stanza: archivio
Registro incarichi e supplenze
Registro legato in mezza tela. | 1972 - 1973 | 282 |

- | | | |
|---|--------------------|-----|
| 16
Collocazione: 562, stanza: archivio
Registro presenze, assenze e supplenze insegnanti
Registro legato in mezza tela. | 1973 - 1974 | 283 |
| 17
Collocazione: 549, stanza: archivio
Registro presenze, assenze e supplenze bidelle
Registro legato in mezza tela. | 1973 - 1974 | 284 |
| 18
Collocazione: 548, stanza: archivio
Registro presenze, assenze e supplenze del personale docente del doposcuola
Registro legato in mezza tela. | 1973 - 1974 | 285 |
| 19
Collocazione: 537, stanza: archivio
Registro assenze personale docente doposcuola
Registro legato in mezza tela. | 1973 - 1974 | 286 |
| 20
Collocazione: 532, stanza: archivio
Registro assenze personale docente
Registro legato in mezza tela. | 1973 - 1974 | 287 |
| 21
Collocazione: 522, stanza: archivio
Registro incarichi e supplenze
Registro legato in mezza tela. | 1973 - 1974 | 288 |
| 22
Collocazione: 515, stanza: archivio
Registro incarichi e supplenze
Registro legato in mezza tela. | 1973 - 1974 | 289 |
| 23
Collocazione: 561, stanza: archivio
Registro presenze, assenze e supplenze insegnanti
Registro legato in mezza tela. | 1974 - 1975 | 290 |

- | | | |
|---|--------------------|-----|
| 24
Collocazione: 560, stanza: archivio
Registro presenze, assenze e supplenze insegnanti scuola materna
Registro legato in mezza tela. | 1974 - 1975 | 291 |
| 25
Collocazione: 559, stanza: archivio
Registro presenze, assenze e supplenze bidelli
Registro legato in mezza tela. | 1974 - 1975 | 292 |
| 26
Collocazione: 536, stanza: archivio
Registro presenze personale docente Nuraxi Figus
Registro legato in mezza tela. | 1974 - 1975 | 293 |
| 27
Collocazione: 535, stanza: archivio
Registro assenze personale docente
Registro legato in mezza tela. | 1974 - 1975 | 294 |
| 28
Collocazione: 534, stanza: archivio
Registro assenze scuola materna
Registro legato in mezza tela. | 1974 - 1975 | 295 |
| 29
Collocazione: 531, stanza: archivio
Registro presenze personale docente doposcuola
Registro legato in mezza tela. | 1974 - 1975 | 296 |
| 30
Collocazione: 521, stanza: archivio
Registro supplenze doposcuola regionale
Registro legato in mezza tela. | 1974 - 1975 | 297 |
| 31
Collocazione: 520, stanza: archivio
Registro supplenze doposcuola regionale
Registro legato in mezza tela. | 1974 - 1975 | 298 |

32 Collocazione: 558, stanza: archivio Registro presenze, assenze e supplenze insegnanti Registro legato in mezza tela.	1975 - 1976	299
33 Collocazione: 533, stanza: archivio Registro assenze personale docente Registro legato in mezza tela.	1975 - 1976	300
34 Collocazione: 556, stanza: archivio Registro presenze, assenze e supplenze insegnanti Nuraxi Figus Registro legato in mezza tela.	1975 - 1977	301
35 Collocazione: 557, stanza: archivio Registro presenze, assenze e supplenze personale ausiliario Registro legato in mezza tela.	1976 - 1977	302
36 Collocazione: 555, stanza: archivio Registro presenze, assenze e supplenze insegnanti Registro legato in mezza tela.	1976 - 1977	303
37 Collocazione: 565, stanza: archivio Registro presenze, assenze e supplenze insegnanti Registro legato in mezza tela.	1977 - 1978	304
38 Collocazione: 526, stanza: archivio Registro incarichi e supplenze Registro legato in mezza tela.	1977 - 1978	305
39 Collocazione: 568, stanza: archivio Registro presenze, assenze e supplenze insegnanti Nebida Registro legato in mezza tela.	1977 - 1981	306
40 Collocazione: 566, stanza: archivio Registro presenze, assenze e supplenze insegnanti Registro legato in mezza tela.	1978 - 1979	307

- 41** **1978 - 1979** ³⁰⁸
Collocazione: 528, stanza: archivio
Registro delle supplenze
Registro legato in mezza tela.
- 42** **1978 - 1980** ³⁰⁹
Collocazione: 572, stanza: archivio
Registro presenze, assenze e supplenze personale ausiliario
Registro legato in mezza tela.
- 43** **1979 - 1980** ³¹⁰
Collocazione: 563, stanza: archivio
Registro presenze, assenze e supplenze insegnanti
Registro legato in mezza tela.
- 44** **1979 - 1980** ³¹¹
Collocazione: 527, stanza: archivio
Registro delle supplenze
Registro legato in mezza tela.
- 45** **1980 - 1981** ³¹²
Collocazione: 567, stanza: archivio
Registro presenze, assenze e supplenze insegnanti Nuraxi Figus
Registro legato in mezza tela.
- 46** **1980 - 1981** ³¹³
Collocazione: 564, stanza: archivio
Registro presenze, assenze e supplenze personale ausiliario
Registro legato in mezza tela.
- 47** **1981 - 1982** ³¹⁴
Collocazione: 570, stanza: archivio
Registro presenze, assenze e supplenze insegnanti Nuraxi Figus
Registro legato in mezza tela.
- 48** **1981 - 1982** ³¹⁵
Collocazione: 569, stanza: archivio
Registro presenze, assenze e supplenze insegnanti
Registro legato in mezza tela.
- 49** **1983 - 1984** ³¹⁶
Collocazione: 571, stanza: archivio
Registro presenze, assenze e supplenze insegnanti
Registro legato in mezza tela.

50 Collocazione: 525, stanza: archivio Registro assenze personale non insegnante Registro legato in mezza tela.	1984 - 1986	317
51 Collocazione: 576, stanza: archivio Registro presenze, assenze e supplenze insegnanti Registro legato in mezza tela.	1985 - 1986	318
52 Collocazione: 577, stanza: archivio Registro presenze, assenze e supplenze insegnanti Registro legato in mezza tela.	1986 - 1987	319
53 Collocazione: 578, stanza: archivio Registro presenze, assenze e supplenze insegnanti Registro legato in mezza tela.	1987 - 1988	320
54 Collocazione: 574, stanza: archivio Registro presenze, assenze e supplenze insegnanti Registro legato in mezza tela.	1989 - 1990	321
55 Collocazione: 575, stanza: archivio Registro presenze, assenze e supplenze insegnanti Registro legato in mezza tela.	1990 - 1991	322
56 Collocazione: 573, stanza: archivio Registro presenze, assenze e supplenze insegnanti Registro legato in mezza tela.	1991 - 1992	323
57 Collocazione: 585, stanza: archivio Registro presenze, assenze e supplenze personale docente scuola materna Registro legato in mezza tela.	1992 - 1993	324
58 Collocazione: 584, stanza: archivio Registro presenze, assenze e supplenze personale docente Registro legato in mezza tela.	1992 - 1993	325

- 59** **1993 - 1994** 326
Collocazione: 590, stanza: archivio
Registro presenze, assenze e supplenze personale docente
Registro legato in mezza tela.
- 60** **1993 - 1994** 327
Collocazione: 586, stanza: archivio
Registro presenze, assenze e supplenze personale docente
Registro legato in mezza tela.
- 61** **1993 - 1994** 328
Collocazione: 579, stanza: archivio
Registro presenze, assenze e supplenze personale A.T.A.
Registro legato in mezza tela.
- 62** **1994 - 1995** 329
Collocazione: 589, stanza: archivio
Registro presenze, assenze e supplenze personale docente
Registro legato in mezza tela.
- 63** **1994 - 1995** 330
Collocazione: 588, stanza: archivio
Registro presenze, assenze e supplenze personale docente scuola materna
Registro legato in mezza tela.
- 64** **1994 - 1995** 331
Collocazione: 587, stanza: archivio
Registro presenze, assenze e supplenze personale A.T.A.
Registro legato in mezza tela.
- 65** **1995 - 1998** 332
Collocazione: 529, stanza: archivio
Registro presenze personale A.T.A.
Registro legato in mezza tela.
- 66** **1995 - 2000** 333
Collocazione: 524, stanza: archivio
Registro assenze personale docente
Registro legato in mezza tela.
- 67** **1996 - 1997** 334
Collocazione: 583, stanza: archivio
Registro presenze, assenze e supplenze personale docente scuola materna
Registro legato in mezza tela.

68 Collocazione: 582, stanza: archivio Registro presenze, assenze e supplenze personale docente Registro legato in mezza tela.	1996 - 1997	335
69 Collocazione: 539, stanza: archivio Registro presenze, assenze e supplenze personale docente Registro legato in mezza tela.	1996 - 1997	336
70 Collocazione: 523, stanza: archivio Registro assenze del personale docente e non docente Registro legato in mezza tela.	1996 - 1997	337
71 Collocazione: 543, stanza: archivio Registro assenze del personale docente e A.T.A. Registro legato in mezza tela.	1996 - 1999	338
72 Collocazione: 581, stanza: archivio Registro presenze, assenze e supplenze Registro legato in mezza tela.	1997 - 1998	339
73 Collocazione: 580, stanza: archivio Registro presenze, assenze e supplenze Registro legato in mezza tela.	1997 - 1998	340
74 Collocazione: 541, stanza: archivio Registro presenze, assenze e supplenze personale docente Nuraxi Figus Registro legato in mezza tela.	1997 - 1998	341
75 Collocazione: 542, stanza: archivio Registro presenze, assenze e supplenze personale docente Registro legato in mezza tela.	1998 - 1999	342
76 Collocazione: 540, stanza: archivio Registro presenze, assenze e supplenze personale docente Nuraxi Figus Registro legato in mezza tela.	1998 - 1999	343

77

1998 - 1999 ³⁴⁴

Collocazione: 538, stanza: archivio

Registro presenze, assenze e supplenze personale docente

Registro legato in mezza tela.

sottoserie: Supplenze e graduatorie

1978 - 1996

345

14 fascicoli e fogli sciolti (in 7 faldoni)

La serie riunisce le nomine dei supplenti del personale docente e non docente e le domande di supplenza degli aspiranti docenti, collaboratori scolastici e applicati di segreteria alla Direzione didattica.

L'ordinamento è cronologico.

1

1978 - 1980

346

Collocazione: 243, stanza: archivio

Nomine supplenti

Fogli sciolti contenuti in faldone di cartone con fettucce di chiusura in stoffa.

Livello della descrizione: accorpamento di unità archivistiche.

Nomine supplenti e conferimento supplenze.

2

1978 - 1990

347

Collocazione: 238, stanza: archivio

Domande supplenza

4 fascicoli e fogli sciolti contenuti in faldone di cartone con fettucce di chiusura in stoffa.

Livello della descrizione: accorpamento di unità archivistiche.

- domande supplenze personale non docente (personale ATA)

- circolari ministeriali

3

1978 - 1994

348

1978 - 1979; 1994 - 1997

Collocazione: 239, stanza: archivio

Domande supplenza personale ATA

1 fascicolo e fogli sciolti contenuti in faldone di cartone con fettucce di chiusura in stoffa.

Livello della descrizione: accorpamento di unità archivistiche.

- domande supplenze personale ATA

- circolari ministeriali, ordinanze trasferimenti

4

1979 - 1981

349

Collocazione: 450, stanza: archivio

Ordinanze Ministeriali

4 fascicoli contenuti in faldone di cartone con fettucce di chiusura in stoffa.

Fascicoli contenenti ordinanze ministeriali relative alle graduatorie provinciali e alle supplenze del personale docente e non docente.

5

1980 - 1981

350

Collocazione: 240, stanza: archivio

Domande supplenza personale ATA

1 fascicolo e fogli sciolti contenuti in faldone di cartone con fettucce di chiusura in stoffa.

Livello della descrizione: accorpamento di unità archivistiche.

- domande supplenze personale ATA
- circolari ministeriali, ordinanze trasferimenti

6

1982 - 1988

351

Collocazione: 244, stanza: archivio

Nomine supplenti

2 fascicoli e fogli sciolti contenuti in faldone di cartone con fettucce di chiusura in stoffa.

Livello della descrizione: accorpamento di unità archivistiche.

Nomine supplenti e conferimento supplenze.

7

1989 - 1996

352

Collocazione: 245, stanza: archivio

Nomine supplenti

2 fascicoli e fogli sciolti contenuti in faldone di cartone con fettucce di chiusura in stoffa.

Livello della descrizione: accorpamento di unità archivistiche.

Nomine supplenti e conferimento supplenze

sottoserie: Circolari

1965 - 2000

353

38 fascicoli, 6 registri e fogli sciolti (in 9 faldoni)

Circolari prodotte dalla Direzione didattica e rivolte agli insegnanti dei vari plessi, contenenti le comunicazioni che si rendono necessarie durante lo svolgimento delle attività didattiche e amministrative: convocazioni ai collegi, elezioni dei consigli, elenchi degli alunni, funzionamento dei vari servizi, corsi di aggiornamento, concorsi, circolari ministeriali, scioperi, manifestazioni etc.

1

1965 - 1971

354

Collocazione: 419, stanza: archivio

Circolari

6 fascicoli contenuti in faldone di cartone con fettucce di chiusura in stoffa.

Fascicoli contenenti le circolari prodotte e ricevute dalla Direzione didattica di Gonnese durante gli anni scolastici dal 1965/1966 al 1970/1971.

2

1974 - 1976

355

Collocazione: 425, stanza: archivio

Circolari

6 fascicoli contenuti in faldone di cartone con fettucce di chiusura in stoffa.

Livello della descrizione: accorpamento di unità archivistiche.

3

1977 - 1978

356

Collocazione: 41, stanza: archivio

Circolari

6 fascicoli contenuti in faldone di cartone con fettucce di chiusura in stoffa.

Livello della descrizione: accorpamento di unità archivistiche.

4

1983 - 1985

357

Collocazione: 40, stanza: archivio

Circolari

5 registri contenuti in faldone di cartone con fettucce di chiusura in stoffa.

Livello della descrizione: accorpamento di unità archivistiche.

5

1983 - 1988

358

Collocazione: 207, stanza: archivio

Circolari

15 fascicoli e 1 registro contenuti in faldone di cartone con fettucce di chiusura in stoffa.

Livello della descrizione: accorpamento di unità archivistiche.

Circolari prodotte dalla Direzione Didattica; fascicoli contenenti i turni settimanali di lezione; registro delle minute delle circolari.

6

Collocazione: 42, stanza: archivio

Circolari

1 fascicolo contenuto in faldone di cartone con fettucce di chiusura in stoffa.

Livello della descrizione: accorpamento di unità archivistiche.

1985 - 1986 ³⁵⁹

7

Collocazione: 43, stanza: archivio

Circolari

3 fascicoli contenuti in faldone di cartone con fettucce di chiusura in stoffa.

Livello della descrizione: accorpamento di unità archivistiche.

1988 - 1993 ³⁶⁰

8

Collocazione: 44, stanza: archivio

Circolari

Fogli sciolti contenuti in faldone di cartone con fettucce di chiusura in stoffa.

Livello della descrizione: accorpamento di unità archivistiche.

1993 - 1995 ³⁶¹

9

Collocazione: 45, stanza: archivio

Circolari

1 fascicolo e fogli sciolti contenuti in faldone di cartone con fettucce di chiusura in stoffa.

Livello della descrizione: accorpamento di unità archivistiche.

1995 - 2000 ³⁶²

**serie: Formazione e aggiornamento
insegnanti**

1984 - 1997

363

2 fascicoli (in 1 faldone)

La serie comprende un'unica unità, che raccoglie la documentazione relativa ai corsi di aggiornamento ai percorsi di formazione seguiti dai docenti, nonché le relazioni compilate dagli stessi docenti sulle esperienze di formazione e insegnamento.

1

1984 - 1997

364

Collocazione: 592, stanza: archivio

Corsi di aggiornamento

2 fascicoli contenuti in faldone di cartone con fettucce di chiusura in stoffa.

Livello della descrizione: accorpamento di unità archivistiche.

serie: Organico e statistiche

1958 - 1989

365

12 fascicoli (in 2 registri)

La serie è costituita dalla documentazione relativa ai dati statistici (numero degli iscritti, situazione delle classi nelle varie scuole, sia quelle di grado preparatorio sia quelle elementari, comprese nel circolo didattico di Gonnese, personale impiegato, risultati degli allievi) e all'organico impiegato nelle diverse classi e nei diversi plessi.

1

1958 - 1973

366

Collocazione: 374, stanza: archivio

Prospetti statistici organico e classi

2 fascicoli contenuti in faldone di cartone con fettucce di chiusura in stoffa.

Livello della descrizione: accorpamento di unità archivistiche.

2

1979 - 1989

367

Collocazione: 620, stanza: archivio

Organico

10 fascicoli.

Livello della descrizione: accorpamento di unità archivistiche.

serie: Verbali riunioni organi collegiali

1974 - 2000

368

163 registri e 2 fascicoli (in 13 faldoni)

La serie raccoglie i registri dei verbali delle riunioni degli appartenenti ai diversi organi collegiali.

Si tratta degli organi di autogoverno e gestione della scuola italiana. Essi sono stati istituiti da D.P.R. n° 416 del 31 maggio 1974, ed è infatti da questa data che parte la documentazione presente in questa serie.

Gli organi collegiali vengono distinti, in base al succitato decreto, in organi collegiali centrali, di cui è espressione il Consiglio Nazionale della Pubblica Istruzione, organi collegiali regionali, corrispondenti al Consiglio Regionale dell'Istruzione, e organi collegiali locali. Questi sono distinti a loro volta in base al grado di istruzione: per le scuole primarie vengono istituiti il Consiglio di Circolo, il Consiglio di Interclasse, il Consiglio di Intersezione, il Consiglio scolastico distrettuale e il Consiglio scolastico Provinciale (questi ultimi, istituiti del predetto D.P.R. n° 416 del 31 maggio 1974, sono stati aboliti rispettivamente nel 2001 e nel 1999).

Generalmente, i registri sono prestampati e rispondono alle direttive ministeriali; sono presenti anche registri ricavati da quaderni, utilizzati allo scopo come registri, in particolare per le riunioni dei collegi dei docenti e dei consigli di intersezione della scuola materna.

I registri sono stati rinvenuti senza condizionamento e riposti disordinatamente in alcuni armadi: si è pertanto provveduto al loro condizionamento, individuando dapprima i diversi collegi e consigli cui si riferivano per poi riordinarli cronologicamente.

1

1974 - 1985

369

Collocazione: 609, stanza: archivio

Verbali consiglio di circolo

2 registri e 2 fascicoli contenuti in faldone di cartone con fettucce di chiusura in stoffa.

Livello della descrizione: accorpamento di unità archivistiche.

Oltre ai registri, sono presenti fascicoli relativi a pratiche inerenti il Consiglio di Circolo e al suo regolamento.

2

1985 - 2000

370

Collocazione: 604, stanza: archivio

Verbali consiglio di circolo

8 registri contenuti in faldone di cartone con fettucce di chiusura in stoffa.

Livello della descrizione: accorpamento di unità archivistiche.

3

1975 - 1999

371

Collocazione: 608, stanza: archivio

Verbali delle commissioni

3 registri contenuti in faldone di cartone con fettucce di chiusura in stoffa.

Livello della descrizione: accorpamento di unità archivistiche.

Registri della Commissione Elettorale, della commissione di valutazione del servizio presso la scuola elementare e della commissione di valutazione del servizio presso la scuola materna.

- 4** **1976 - 1979** ³⁷²
Collocazione: 220, stanza: archivio
Verball consigli di interclasse
8 fascicoli contenuti in faldone di cartone con fettucce di chiusura in stoffa.
Livello della descrizione: accorpamento di unit  archivistiche.
- 5** **1979 - 1984** ³⁷³
Collocazione: 214, stanza: archivio
Verball consigli di interclasse
15 registri contenuti in faldone di cartone con fettucce di chiusura in stoffa.
Livello della descrizione: accorpamento di unit  archivistiche.
- 6** **1982 - 2000** ³⁷⁴
Collocazione: 607, stanza: archivio
Verball giunta esecutiva
8 registri contenuti in faldone di cartone con fettucce di chiusura in stoffa.
Livello della descrizione: accorpamento di unit  archivistiche.
- 7** **1984 - 1988** ³⁷⁵
1984 - 1985; 1987 - 1988
Collocazione: 615, stanza: archivio
Verball consiglio di interclasse
14 registri contenuti in faldone di cartone con fettucce di chiusura in stoffa.
Livello della descrizione: accorpamento di unit  archivistiche.
- 8** **1974 - 1998** ³⁷⁶
Collocazione: 605, stanza: archivio
Verball collegio dei docenti
13 registri contenuti in faldone di cartone con fettucce di chiusura in stoffa.
Livello della descrizione: accorpamento di unit  archivistiche.
- 9** **1986 - 1999** ³⁷⁷
Collocazione: 606, stanza: archivio
Verball consiglio di intersezione scuola materna
13 registri contenuti in faldone di cartone con fettucce di chiusura in stoffa.
Livello della descrizione: accorpamento di unit  archivistiche.
- 10** **1988 - 1991** ³⁷⁸
Collocazione: 614, stanza: archivio
Verball consiglio di interclasse
21 registri contenuti in faldone di cartone con fettucce di chiusura in stoffa.
Livello della descrizione: accorpamento di unit  archivistiche.

11

Collocazione: 613, stanza: archivio

Verbalì consiglio di interclasse

19 registri contenuti in faldone di cartone con fettucce di chiusura in stoffa.

Livello della descrizione: accorpamento di unità archivistiche.

1991 - 1993 ³⁷⁹

12

Collocazione: 617, stanza: archivio

Verbalì consiglio di interclasse

19 registri contenuti in faldone di cartone con fettucce di chiusura in stoffa.

Livello della descrizione: accorpamento di unità archivistiche.

1994 - 1997 ³⁸⁰

13

Collocazione: 616, stanza: archivio

Verbalì consiglio di interclasse

20 registri contenuti in faldone di cartone con fettucce di chiusura in stoffa.

Livello della descrizione: accorpamento di unità archivistiche.

1997 - 2000 ³⁸¹

serie: Elezioni organi collegiali

1974 - 1999

382

12 registri , 106 fascicoli, fogli sciolti (in 13 faldoni)

La serie raccoglie documentazione relativa alle elezioni svoltesi presso le scuole di Gonnese, Masua, Nebida, Nuraxi Figus, Buggerru e Fluminimaggiore per il rinnovo dei consigli di circolo e di interclasse; le tabelle di scrutinio; i registri dei verbali delle operazioni di voto e scrutinio; gli elenchi dei candidati, sia dei docenti che dei genitori per i consigli di interclasse; elenchi dei votanti genitori; elenchi relativi alle commissioni elettorali; convocazioni ai collegi dei docenti; nomine dei membri del consiglio di interclasse; registri dei verbali di attribuzione dei posti e di proclamazione degli eletti; schede votate.

1

1974 - 1976

383

Collocazione: 217, stanza: archivio

Elezioni dei consigli di circolo e di interclasse

7 fascicoli, 3 registri e fogli sciolti contenuti in faldone di cartone con fettucce di chiusura in stoffa.

Livello della descrizione: accorpamento di unità archivistiche.

2

1975 - 1988

384

Collocazione: 208, stanza: archivio

Elezioni Consiglio di circolo e interclasse

16 fascicoli e fogli sciolti contenuti in faldone di cartone con fettucce di chiusura in stoffa.

Livello della descrizione: accorpamento di unità archivistiche.

3

1976

385

Collocazione: 222, stanza: archivio

Elezioni dei consigli di circolo e di interclasse

11 fascicoli contenuti in faldone di cartone con fettucce di chiusura in stoffa.

Livello della descrizione: accorpamento di unità archivistiche.

4

1977 - 1978

386

Collocazione: 656, stanza: archivio

Elezioni Consiglio di circolo e di interclasse

2 fascicoli contenuti in faldone di cartone con fettucce di chiusura in stoffa.

Livello della descrizione: accorpamento di unità archivistiche.

5

1978 - 1979

387

Collocazione: 219, stanza: archivio

Elezioni dei consigli di circolo e di interclasse

19 fascicoli contenuti in faldone di cartone con fettucce di chiusura in stoffa.

Livello della descrizione: accorpamento di unità archivistiche.

- 6** **1978 - 1979** ³⁸⁸
Collocazione: 216, stanza: archivio
Elezioni dei consigli di circolo e di interclasse
5 fascicoli contenuti in faldone di cartone con fettucce di chiusura in stoffa.
Livello della descrizione: accorpamento di unità archivistiche.
- 7** **1979 - 1981** ³⁸⁹
Collocazione: 215, stanza: archivio
Elezioni dei consigli di circolo e di interclasse
10 fascicoli contenuti in faldone di cartone con fettucce di chiusura in stoffa.
Livello della descrizione: accorpamento di unità archivistiche.
- 8** **1983 - 1984** ³⁹⁰
Collocazione: 213, stanza: archivio
Elezioni Consiglio di interclasse
5 fascicoli e fogli sciolti contenuti in faldone di cartone con fettucce di chiusura in stoffa.
Livello della descrizione: accorpamento di unità archivistiche.
- 9** **1984 - 1985** ³⁹¹
Collocazione: 218, stanza: archivio
Elezioni dei consigli di circolo e di interclasse
6 fascicoli e fogli sciolti contenuti in faldone di cartone con fettucce di chiusura in stoffa.
Livello della descrizione: accorpamento di unità archivistiche.
- 10** **1984 - 1988** ³⁹²
Collocazione: 210, stanza: archivio
Elezioni Consiglio di circolo e interclasse
1 fascicolo, 7 registri e fogli sciolti contenuti in faldone di cartone con fettucce di chiusura in stoffa.
Livello della descrizione: accorpamento di unità archivistiche.
- 11** **1988 - 1989** ³⁹³
Collocazione: 209, stanza: archivio
Elezioni Consiglio di interclasse e intersezione
20 fascicoli contenuti in faldone di cartone con fettucce di chiusura in stoffa.
Livello della descrizione: accorpamento di unità archivistiche.
- 12** **1991 - 1992** ³⁹⁴
Collocazione: 212, stanza: archivio
Elezioni Consiglio di circolo
1 fascicolo e 2 registri contenuti in faldone di cartone con fettucce di chiusura in stoffa.
Livello della descrizione: accorpamento di unità archivistiche.

13

Collocazione: 211, stanza: archivio

Elezioni Consiglio di circolo

1 fascicolo contenuto in faldone di cartone con fettucce di chiusura in stoffa.

Livello della descrizione: accorpamento di unità archivistiche.

1998 - 1999

395

serie: Registri perpetui

1983 - 2000

396

5 registri (in 1 faldone)

La serie riunisce i registri perpetui dei decreti e dei certificati rilasciati ai docenti e agli alunni, emessi dalla Direzione didattica.

1

1983 - 2000

397

Collocazione: 596, stanza: archivio

Registri perpetui

5 registri contenuti in faldone di cartone con fettucce di chiusura in stoffa.

Livello della descrizione: accorpamento di unità archivistiche.

serie: Protocolli della corrispondenza

1963 ott. 3 - 2000 ago. 31

398

45 registri

La serie è costituita dai registri di protocollo, i quali contengono le registrazioni degli atti prodotti e ricevuti dalla Direzione didattica nel corso della sua attività amministrativa.

Sono indicati il numero progressivo del documento ricevuto o inviato, la data di registrazione, la data del documento, un breve riassunto del contenuto del documento, il mittente o destinatario.

L'ordinamento è cronologico.

1

1963 ott. 3 - 1964 mag. 18

399

Collocazione: 309, stanza: archivio

Protocollo

Registro legato in mezza tela.

Registro del protocollo.

2

1964 mag. 14 - 1965 mag. 15

400

Collocazione: 500, stanza: archivio

Protocollo

Registro legato in mezza tela.

Registro del protocollo.

3

1965 mag. 3 - 1966 gen. 12

401

Collocazione: 308, stanza: archivio

Protocollo

Registro legato in mezza tela.

Registro del protocollo.

4

1966 gen. 14 - 1967 apr. 22

402

Collocazione: 305, stanza: archivio

Protocollo

Registro legato in mezza tela.

Registro del protocollo.

5

1967 apr. 24 - 1968 giu. 1

403

Collocazione: 311, stanza: archivio

Protocollo

Registro legato in mezza tela.

Registro del protocollo.

6

Collocazione: 310, stanza: archivio

Protocollo

Registro legato in mezza tela.

Registro del protocollo.

1968 mag. 31 - 1969 gen. 13

404

7

Collocazione: 304, stanza: archivio

Protocollo

Registro legato in mezza tela.

Registro del protocollo.

1968 dic. 24 - 1969 ago. 26

405

8

Collocazione: 314, stanza: archivio

Protocollo

Registro legato in mezza tela.

Registro del protocollo.

Presente il fascicolo relativo alla categoria B 32.

1969 set. 8 - 1970 apr. 1

406

9

Collocazione: 313, stanza: archivio

Protocollo

Registro legato in mezza tela.

Registro del protocollo.

Presente il fascicolo relativo alla categoria B 32.

1970 apr. 1 - 1970 nov. 19

407

10

Collocazione: 312, stanza: archivio

Protocollo

Registro legato in mezza tela.

Registro del protocollo.

Presente il fascicolo relativo alla categoria B 32.

1970 nov. 19 - 1971 gen. 20

408

11

Collocazione: 303, stanza: archivio

Protocollo

Registro legato in mezza tela.

Registro del protocollo.

Presente il fascicolo relativo alla categoria B 32.

1970 dic. 9 - 1971 mar. 24

409

12

Collocazione: 315, stanza: archivio

Protocollo

Registro legato in mezza tela.

Registro del protocollo.

Presente il fascicolo relativo alla categoria B 32.

1971 mar. 25 - 1972 dic. 9 ⁴¹⁰

13

Collocazione: 302, stanza: archivio

Protocollo

Registro legato in mezza tela.

Registro del protocollo.

Presente il fascicolo relativo alla categoria B 32.

1972 dic. 9 - 1974 feb. 16 ⁴¹¹

14

Collocazione: 316, stanza: archivio

Protocollo

Registro legato in mezza tela.

Registro del protocollo.

Presente il fascicolo relativo alla categoria B 32.

1974 feb. 18 - 1974 nov. 19 ⁴¹²

15

Collocazione: 306, stanza: archivio

Protocollo

Registro legato in mezza tela.

Registro del protocollo.

Presente il fascicolo relativo alla categoria B 32.

1974 nov. 18 - 1975 mag. 8 ⁴¹³

16

Collocazione: 322, stanza: archivio

Protocollo

Registro legato in mezza tela.

Registro del protocollo.

Presente il fascicolo relativo alla categoria B 32.

1975 mag. 9 - 1975 ott. 22 ⁴¹⁴

17

Collocazione: 508, stanza: archivio

Protocollo

Registro legato in mezza tela.

Registro del protocollo.

1975 ott. 22 - 1976 feb. 20 ⁴¹⁵

18

Collocazione: 507, stanza: archivio

Protocollo

Registro legato in mezza tela.

Registro del protocollo.

1976 feb. 20 - 1976 mag. 24

416

19

Collocazione: 319, stanza: archivio

Protocollo

Registro legato in mezza tela.

Registro del protocollo.

Presente il fascicolo relativo alla categoria B 32.

1976 mag. 25 - 1976 nov. 26

417

20

Collocazione: 290, stanza: archivio

Protocollo

Registro legato in mezza tela.

Registro del protocollo.

Presente il fascicolo relativo alla categoria B 32.

1976 nov. 26 - 1977 mag. 19

418

21

Collocazione: 289, stanza: archivio

Protocollo

Registro legato in mezza tela.

Registro del protocollo.

Presente il fascicolo relativo alla categoria B 32.

1977 mag. 19 - 1978 gen. 18

419

22

Collocazione: 296, stanza: archivio

Protocollo

Registro legato in mezza tela.

Registro del protocollo.

Presente il fascicolo relativo alla categoria B 32.

1978 gen. 16 - 1978 lug. 14

420

23

Collocazione: 298, stanza: archivio

Protocollo

Registro legato in mezza tela.

Registro del protocollo.

Presente il fascicolo relativo alla categoria B 32.

1978 lug. 17 - 1979 feb. 7

421

24

Collocazione: 297, stanza: archivio

Protocollo

Registro legato in mezza tela.

Registro del protocollo.

Presente il fascicolo relativo alla categoria B 32.

1979 feb. 7 - 1979 set. 25

422

25

Collocazione: 291, stanza: archivio

Protocollo

Registro legato in mezza tela.

Registro del protocollo.

Presente il fascicolo relativo alla categoria B 32.

1979 set. 25 - 1980 gen. 24

423

26

Collocazione: 292, stanza: archivio

Protocollo

Registro legato in mezza tela.

Registro del protocollo.

Presente il fascicolo relativo alla categoria B 32.

1980 gen. 25 - 1980 mag. 13

424

27

Collocazione: 501, stanza: archivio

Protocollo

Registro legato in mezza tela.

Registro del protocollo.

Presente il fascicolo relativo alla categoria B 32.

1980 mag. 13 - 1980 ott. 23

425

28

Collocazione: 293, stanza: archivio

Protocollo

Registro legato in mezza tela.

Registro del protocollo.

Presente il fascicolo relativo alla categoria B 32.

1980 ott. 23 - 1981 feb. 12

426

29

Collocazione: 294, stanza: archivio

Protocollo

Registro legato in mezza tela.

Registro del protocollo.

Presente il fascicolo relativo alla categoria B 32.

1981 feb. 12 - 1981 giu. 4

427

30

Collocazione: 295, stanza: archivio

Protocollo

Registro legato in mezza tela.

Registro del protocollo.

Presente il fascicolo relativo alla categoria B 32.

1981 giu. 2 - 1981 ott. 30

428

31

Collocazione: 300, stanza: archivio

Protocollo

Registro legato in mezza tela.

Registro del protocollo.

Presente il fascicolo relativo alla categoria B 32.

1981 ott. 30 - 1982 mag. 6

429

32

Collocazione: 301, stanza: archivio

Protocollo

Registro legato in mezza tela.

Registro del protocollo.

Presente il fascicolo relativo alla categoria B 32.

1982 mag. 6 - 1983 mar. 10

430

33

Collocazione: 299, stanza: archivio

Protocollo

Registro legato in mezza tela.

Registro del protocollo.

Presente il fascicolo relativo alla categoria B 32.

1983 mar. 11 - 1983 dic. 27

431

34

Collocazione: 326, stanza: archivio

Protocollo

Registro legato in mezza tela.

Registro del protocollo.

Presente il fascicolo relativo alla categoria B 32.

1983 dic. 19 - 1984 dic. 18

432

35

Collocazione: 324, stanza: archivio

Protocollo

Registro legato in mezza tela.

Registro del protocollo.

Presente il fascicolo relativo alla categoria B 32.

1984 dic. 19 - 1986 giu. 14

433

36

Collocazione: 323, stanza: archivio

Protocollo

Registro legato in mezza tela.

Registro del protocollo.

Presente il fascicolo relativo alla categoria B 32.

1986 giu. 16 - 1987 nov. 24

434

37

Collocazione: 325, stanza: archivio

Protocollo

Registro legato in mezza tela.

Registro del protocollo.

Presente il fascicolo relativo alla categoria B 32.

1987 nov. 24 - 1988 dic. 2

435

38

Collocazione: 320, stanza: archivio

Protocollo

Registro legato in mezza tela.

Registro del protocollo.

Presente il fascicolo relativo alla categoria B 32.

1988 dic. 2 - 1989 dic. 29

436

39

Collocazione: 321, stanza: archivio

Protocollo

Registro legato in mezza tela.

Registro del protocollo.

Presente il fascicolo relativo alla categoria B 32.

1990 gen. 2 - 1991 giu. 13

437

40

Collocazione: 504, stanza: archivio

Protocollo

Registro legato in mezza tela.

Registro del protocollo.

1991 giu. 13 - 1992 dic. 2

438

41

Collocazione: 503, stanza: archivio

Protocollo

Registro legato in mezza tela.

Registro del protocollo.

1992 dic. 2 - 1994 ago. 30

439

42

Collocazione: 509, stanza: archivio

Protocollo

Registro legato in mezza tela.

Registro del protocollo.

1994 ago. 30 - 1995 feb. 10

440

43

Collocazione: 506, stanza: archivio

Protocollo

Registro legato in mezza tela.

Registro del protocollo.

1995 feb. 10 - 1996 dic. 23

441

44

Collocazione: 505, stanza: archivio

Protocollo

Registro legato in mezza tela.

Registro del protocollo.

1996 dic. 27 - 1999 gen. 11

442

45

Collocazione: 502, stanza: archivio

Protocollo

Registro legato in mezza tela.

Registro del protocollo.

1999 gen. 11 - 2000 ago. 31

443

All'interno, fotocopia del "Nuovo titolario per gli archivi dell'Amministrazione scolastica periferica" del 1978.

serie: Altri protocolli

1963 nov. 7 - 1998 nov. 10

444

3 registri

La serie è costituita dai registri di protocollo diversi da quelli della corrispondenza:

- i registri di protocollo dell'anagrafe scolastica, che contengono le registrazioni della documentazione in arrivo e in partenza da e per altre Direzioni didattiche relativa agli alunni (generalmente libretti scolastici, schede anagrafiche, duplicati dei citati documenti, pratiche di trasferimento);

- un registro di protocollo dell'albo, contenente in particolare le registrazioni dei conferimenti di supplenza con data di affissione all'albo e relativo numero di protocollo della pratica.

L'ordinamento è cronologico.

1

1963 nov. 7 - 1972 mag. 18

445

Collocazione: 307, stanza: archivio

Protocollo anagrafe scolastica

Registro legato in mezza tela.

Registro del protocollo.

2

1972 ott. 7 - 1976 mag. 10

446

Collocazione: 317, stanza: archivio

Protocollo anagrafe scolastica

Registro legato in mezza tela.

Registro del protocollo.

Presente il fascicolo relativo alla categoria B 32.

3

1987 ott. 5 - 1998 nov. 10

447

Collocazione: 318, stanza: archivio

Protocollo Albo

Registro legato in mezza tela.

serie: Carteggio amministrativo

1954 - 2000

448

20 registri, 1.661 fascicoli, fogli sciolti (in 173 faldoni)

La serie e le relative sottoserie sono costituite dalla corrispondenza prodotta e ricevuta dalla Direzione didattica di Gonnese nello svolgimento della sua attività amministrativa e didattica; gli interlocutori (mittenti e destinatari) sono generalmente il Provveditore agli studi di Cagliari, le Direzioni didattiche di altre scuole di vario ordine e grado, i docenti, i rappresentanti dell'amministrazione comunale, il Patronato scolastico.

La documentazione parte dall'anno 1954 (è presente infatti documentazione prodotta dalle Direzioni didattiche di Arbus e Fluminimaggiore, in cui erano incluse precedentemente le scuole elementari di Buggerru e Fluminimaggiore) ed è organizzata inizialmente secondo un titolare composto da 19 o 24 classi.

Nel corso degli anni il titolare in uso presso le Direzioni didattiche ha subito delle variazioni secondo le ordinanze ministeriali, pertanto anche la documentazione appare ordinata secondo i diversi titoli e classi previsti dai differenti titolari.

Sono state quindi individuate e mantenute nel riordinamento due diverse periodizzazioni, corrispondenti la prima al titolare unico, usato generalmente fino al 1965, e la seconda corrispondente ai diversi titolari ministeriali utilizzati successivamente a questa data.

L'organizzazione in classi dei diversi titolari è stata descritta nelle sottoserie ad essi relative.

La documentazione consta di fascicoli corrispondenti alle varie classi individuate dal titolare; i fascicoli, a loro volta, sono condizionati in faldoni dotati di lacci di chiusura in stoffa che riportano nel dorso l'indicazione degli anni e delle classi presenti. Generalmente ogni faldone contiene i fascicoli corrispondenti a più classi relative ad uno o due anni scolastici; è possibile però trovare faldoni che contengono i fascicoli relativi ad un'unica classe per più anni scolastici, probabilmente in quanto pratiche di frequente consultazione da parte delle segreterie amministrative.

L'ordinamento è cronologico.

sottoserie: Titolario unico

1954 - 1965

449

114 fascicoli e fogli sciolti (in 7 faldoni)

Il carteggio è organizzato, in questi primi anni, secondo il titolario di classificazione previsto dalle "Norme per gli archivi degli uffici del personale di vigilanza sulle scuole elementari", introdotte ai sensi dell'art. 67 del Regolamento n. 1297 del 26 aprile 1928, emanato dalla Direzione Generale per l'Istruzione Elementare del Ministero dell'Educazione Nazionale. Il titolario presenta il seguente schema, dedotto dall'analisi della documentazione, con le 19 classi indicate in numeri arabi

1. Direttore
2. Insegnanti di ruolo
3. Concorsi
4. Note nominative e pagamento stipendi
5. Situazione e assegnazione classi
6. Proposte di nuovi ordinamenti e sdoppiamento classi
7. Calendario scolastico
8. Funzionamento didattico della scuola
9. Patronato scolastico
10. Locali scolastici
11. Scuola differenziate e parificate, scuole popolari
12. Adempimento dell'obbligo scolastico e frequenza degli alunni, Anagrafe scolastica
13. Disciplina della scuola, igiene della scuola
14. Esami
15. Pagelle e certificati scolastici
16. Istituzioni integrative ed assistenziali
17. Adunanze insegnanti
18. Statistiche
19. Miscellanea

La documentazione prodotta nell'anno scolastico 1964/1965 è organizzata secondo un altro titolario unico, composto da 24 classi, avente il seguente schema:

1. Direttore
2. Assistenza magistrale, insegnanti di ruolo, concorsi,
3. Insegnanti fuori ruolo
4. Note nominative, Modelli 11
5. Certificati
6. Organico, Formazione/assegnazione classi, Situazione classi
7. Alternamenti, Nuovi ordinamenti
8. Igiene, calendario scolastico, orario lezioni
9. Circolari agli insegnanti
10. Tesseramenti, istituzioni integrative, sussidi audiovisivi
11. Arredamento, materiale didattico, locali scolastici
12. Scuole sussidiate estive e festive, scuole popolari
13. Centri di lettura, doposcuola
14. Anagrafe scolastica
15. Bidelli
16. Esami
17. Pagelle, asili, sindacati
18. Istituti Assistenziali, Patronato scolastico
19. Qualifiche, Trasferimenti, Residenza

- 20. Statistiche
- 21. Biblioteca magistrale e scolastica, libri di testo
- 22. Varie
- 23. Fascicoli personali
- 24. Miscellanea

1

1954 - 1964 ⁴⁵⁰

Collocazione: 277, stanza: archivio

Titolario unico

18 fascicoli contenuti in faldone di cartone con fettucce di chiusura in stoffa.

Livello della descrizione: accorpamento di unità archivistiche.

Fascicoli relativi alle classi da 1 a 4.

2

1954 - 1964 ⁴⁵¹

Collocazione: 254, stanza: archivio

Titolario unico

29 fascicoli contenuti in faldone di cartone con fettucce di chiusura in stoffa.

Livello della descrizione: accorpamento di unità archivistiche.

Fascicoli relativi alle classi da 5 a 10.

3

1954 - 1964 ⁴⁵²

Collocazione: 371, stanza: archivio

Titolario unico

16 fascicoli contenuti in faldone di cartone con fettucce di chiusura in stoffa.

Livello della descrizione: accorpamento di unità archivistiche.

Fascicoli relativi alle classi da 11 a 14.

4

1954 - 1964 ⁴⁵³

Collocazione: 372, stanza: archivio

Titolario unico

6 fascicoli contenuti in faldone di cartone con fettucce di chiusura in stoffa.

Livello della descrizione: accorpamento di unità archivistiche.

Fascicoli relativi alle classi da 15 a 19.

5

1963 - 1964 ⁴⁵⁴

Collocazione: 373, stanza: archivio

Titolario unico

Fogli sciolti contenuti in faldone di cartone con fettucce di chiusura in stoffa.

Livello della descrizione: accorpamento di unità archivistiche.

Documentazione sciolta riconducibile al carteggio della Direzione Didattica per l'anno scolastico indicato secondo le diverse classi del titolario ministeriale.

6

Collocazione: 145, stanza: archivio

Titolario unico

33 fascicoli contenuti in faldone di cartone con fettucce di chiusura in stoffa.

Livello della descrizione: accorpamento di unità archivistiche.

Fascicoli relativi alle classi da 1 a 17.

1964 - 1965 ⁴⁵⁵

7

Collocazione: 369, stanza: archivio

Titolario unico

12 fascicoli contenuti in faldone di cartone con fettucce di chiusura in stoffa.

Livello della descrizione: accorpamento di unità archivistiche.

Fascicoli relativi alle classi da 18 a 24.

1964 - 1965 ⁴⁵⁶

sottoserie: Titolario 1965 - 2000

1965 - 2000

457

1.547 fascicoli, 20 registri e fogli sciolti (in 166 faldoni)

La documentazione prodotta dall'anno scolastico 1965/1966 è organizzata secondo il "Nuovo titolario per gli archivi degli Ispettorati scolastici e delle Direzioni Didattiche", allegato alla circolare del Ministero della Pubblica Istruzione n. 411 del 5 dicembre 1963. Il titolario presenta una suddivisione in due titoli, A "Affari generali" e B "Istruzione elementare", suddivisi a loro volta in classi e sottoclassi. A partire dal dicembre 1978 entra invece in vigore il "Nuovo titolario per gli archivi dell'amministrazione scolastica periferica", organizzato in cinque diversi titoli, di cui la Direzione Didattica di Gonnese utilizza il titolo A "Affari generali", il titolo B "Istruzione elementare", il titolo D "Scuola materna" e il titolo E "Educazione popolare".

Nelle introduzioni ai diversi titoli sono illustrati i titolari nella loro organizzazione in classi, senza scendere nel dettaglio delle sottoclassi che possono subire delle modifiche in base alle esigenze dell'istituto scolastico.

titolo: A - Affari generali

1965 - 2000

458

392 fascicoli e 2 registri (in 32 faldoni)

Il titolo A raccoglie la documentazione relativa agli affari generali della Direzione didattica.

Il titolario utilizzato dal 1965 al 1978 prevede la seguente articolazione in classi:

- A4 - Passaggio di consegne dell'ufficio
- A5 - Inventari
- A6 - Spese postali e telegrafiche
- A7 - Stampati
- A9 - Franchigia postale
- A10 - Biblioteche
- A11 - Scarto atti di archivio
- A12 - Ispezioni amministrative e contabili - verifiche
- A13 - Alloggi pubblici ai dipendenti
- A14 - Concessioni ferroviarie
- A15 - Decentramento amministrativo
- A16 - Ordinamento regionale
- A17 - Consiglio superiore della pubblica amministrazione
- A18 - Consiglio superiore della pubblica istruzione
- A19 - Consiglio Scolastico Provinciale
- A20 - Consiglio di Disciplina per gli insegnanti elementari
- A21 - Relazioni pubbliche
- A22 - Relazioni umane
- A23 - Statistiche varie
- A24 - Programmazione generale
- A25 - Edilizia scolastica ed arredamento
- A26 - Dotazione didattica e scientifica delle scuole
- A27 - Centro provinciale sussidi audiovisivi
- A28 - Assistenza scolastica
- A29 - Patronati scolastici
- A30 - Patronati scolastici attività
- A31 - Soccorso invernale
- A32 - Propaganda assicurativa e del risparmio
- A33 - Educazione stradale
- A34 - Uniformi del personale ausiliario

Nel 1978 entra in vigore il nuovo titolario ministeriale, articolato nelle seguenti classi:

- A1 - Fascicoli del personale di ruolo e non di ruolo del provveditorato
- A2 - Personale dell'amministrazione scolastica periferica
- A3 - Amministrazione scolastica periferica
- A4 - Passaggio di consegne dell'ufficio scolastico
- A5 - Inventari relativi all'ufficio scolastico
- A6 - Spese postali e telegrafiche
- A7 - Stampati: richieste e distribuzione
- A8 - Automezzo di servizio
- A9 - Franchigia postale - disposizioni
- A10 - Biblioteche
- A11 - Scarto atti di archivio, titolario, commissioni di sorveglianza
- A12 - Ispezioni amministrative e contabili, ministeriali e locali
- A13 - Alloggi ai pubblici dipendenti
- A14 - Concessioni ferroviarie
- A15 - Decentramento amministrativo
- A16 - Rapporti con le regioni
- A17 - Consiglio superiore della pubblica amministrazione
- A18 - Consiglio nazionale della pubblica istruzione
- A19 - Organi collegiali della scuola di I e II grado

1

1965 - 1967

459

Collocazione: 258, stanza: archivio

Titolo A

18 fascicoli contenuti in faldone di cartone con fettucce di chiusura in stoffa.

Livello della descrizione: accorpamento di unità archivistiche.

Presenti i fascicoli relativi alle classi A 6, A 7, A 9, A 10, A 12, A 14, A 17, A 18, A 20, A 21, A 22, A 23, A 25, A 27, A 28, A 29, A 30, A 32, A 33.

2

1965 - 1968

460

Collocazione: 253, stanza: archivio

Titolo A

12 fascicoli contenuti in faldone di cartone con fettucce di chiusura in stoffa.

Livello della descrizione: accorpamento di unità archivistiche.

Presenti i fascicoli relativi alle classi A 23 e A 25.

3

1971 - 1973

461

Collocazione: 257, stanza: archivio

Titolo A

8 fascicoli contenuti in faldone di cartone con fettucce di chiusura in stoffa.

Livello della descrizione: accorpamento di unità archivistiche.

Presenti i fascicoli relativi alle classi da A 23 a A 27.

4

1973 - 1974

462

Collocazione: 252, stanza: archivio

Titolo A

6 fascicoli contenuti in faldone di cartone con fettucce di chiusura in stoffa.

Livello della descrizione: accorpamento di unità archivistiche.

Presenti i fascicoli relativi alle classi A 23, A 29, A 30, A 33.

5

1973 - 1974

463

1926; 1973 - 1974

Collocazione: 251, stanza: archivio

Titolo A

3 fascicoli, 2 registri contenuti in faldone di cartone con fettucce di chiusura in stoffa.

Livello della descrizione: accorpamento di unità archivistiche.

Presenti i fascicoli relativi alle classi A 5, A 10, A 14, A 21.

Presenti anche il registro generale del museo scolastico di Gonnese (1926/12/16) e il registro d'ingresso della Biblioteca (s.d.).

6

1975 - 1976

464

Collocazione: 250, stanza: archivio

Titolo A

13 fascicoli contenuti in faldone di cartone con fettucce di chiusura in stoffa.

Livello della descrizione: accorpamento di unità archivistiche.

Presenti i fascicoli relativi alle classi A 4, A 5, A 12, A 14, A 21, A 23, A 25, A 26, A 27, A 28, A 30.

7

1976 - 1977

465

Collocazione: 249, stanza: archivio

Titolo A

9 fascicoli contenuti in faldone di cartone con fettucce di chiusura in stoffa.

Livello della descrizione: accorpamento di unità archivistiche.

Presenti i fascicoli relativi alle classi A 6, A 9, A 14, A 15, A 17, A 22, A 23, A 25, A 26, A 27, A 28, A 29, A 30, A 32, A 33.

8

1977 - 1978

466

Collocazione: 335, stanza: archivio

Titolo A

6 fascicoli contenuti in faldone di cartone con fettucce di chiusura in stoffa.

Livello della descrizione: accorpamento di unità archivistiche.

Presenti i fascicoli relativi alle classi A 23, A 25, A 26, A 27, A 30.

9

1978 - 1979

467

Collocazione: 22, stanza: archivio

Titolo A

23 fascicoli contenuti in faldone di cartone con fettucce di chiusura in stoffa.

Livello della descrizione: accorpamento di unità archivistiche.

Sono presenti i fascicoli relativi alle classi da A 4 ad A 32; è presente inoltre un fascicolo contenente le domande di ammissione agli esami di accertamento di cultura.

10

1979 - 1980

468

Collocazione: 334, stanza: archivio

Titolo A

9 fascicoli contenuti in faldone di cartone con fettucce di chiusura in stoffa.

Livello della descrizione: accorpamento di unità archivistiche.

Fascicoli relativi alle classi A 2, A 4, A 5, A 10, A 14, A 16, A 19, A 20, A 21, A 24, A 25, A 26.

11

1979 - 1994

469

Collocazione: 286, stanza: archivio

Titolo A

1 fascicolo contenuto in faldone di cartone con fettucce di chiusura in stoffa.

Livello della descrizione: accorpamento di unità archivistiche.

Presenti i fascicoli relativi alla classe A 35 (Locali scolastici).

12

1980 - 1981

470

Collocazione: 333, stanza: archivio

Titolo A

24 fascicoli contenuti in faldone di cartone con fettucce di chiusura in stoffa.

Livello della descrizione: accorpamento di unità archivistiche.

Presenti i fascicoli relativi alle classi A 5, A 7, A 9, A 14, A 16, A 19, A 20, A 21, A 24, A 25, A 26, A 28, A 32, A 39.

13

1980 - 1985

471

Collocazione: 206, stanza: archivio

Titolo A

3 fascicoli contenuti in faldone di cartone con fettucce di chiusura in stoffa.

Livello della descrizione: accorpamento di unità archivistiche.

Fascicoli relativi alla classe A 19 (Consiglio Scolastico Provinciale).

14

1981 - 1982

472

Collocazione: 259, stanza: archivio

Titolo A

15 fascicoli contenuti in faldone di cartone con fettucce di chiusura in stoffa.

Livello della descrizione: accorpamento di unità archivistiche.

Presenti i fascicoli relativi alle classi A 2, A 14, A 16, A 19, A 20, A 21, A 22, A 23, A 26, A 27, A 28, A 33, A 35, A 36, A 37.

15

1982 - 1983

473

Collocazione: 260, stanza: archivio

Titolo A

17 fascicoli contenuti in faldone di cartone con fettucce di chiusura in stoffa.

Livello della descrizione: accorpamento di unità archivistiche.

Presenti i fascicoli relativi alle classi A 14, A 16, A 19, 21, A 23, A 26, A 31, A 34, A 35, A 36, A 38, A 39.

16

1982 - 1998

474

Collocazione: 267, stanza: archivio

Titolo A

4 fascicoli contenuti in faldone di cartone con fettucce di chiusura in stoffa.

Livello della descrizione: accorpamento di unità archivistiche.

Presenti i fascicoli relativi alla classe A 27 (Furti e atti vandalici).

17

1983 - 1984

475

Collocazione: 261, stanza: archivio

Titolo A

8 fascicoli contenuti in faldone di cartone con fettucce di chiusura in stoffa.

Livello della descrizione: accorpamento di unità archivistiche.

Presenti i fascicoli relativi alle classi A 14, A 16, A 19, A 20, A 23, A 24, A 25, A 26, A 31, A 33, A 34, A 35, A 38, A 39.

18

1984 - 1985

476

Collocazione: 262, stanza: archivio

Titolo A

15 fascicoli contenuti in faldone di cartone con fettucce di chiusura in stoffa.

Livello della descrizione: accorpamento di unità archivistiche.

Presenti i fascicoli relativi alle classi A 14, A 19, A 20, A 21, A 23, A 24, A 25, A 26, A 27, A 28, A 29, A 34, A 35, A 38, A 39.

19

1985 - 1987

477

Collocazione: 263, stanza: archivio

Titolo A

23 fascicoli contenuti in faldone di cartone con fettucce di chiusura in stoffa.

Livello della descrizione: accorpamento di unità archivistiche.

Presenti i fascicoli relativi alle classi A 1, A 2, A 9, A 10, A 19, A 20, A 21, A 23, A 25, A 26, A 27, A 34, A 35, A 37, A 36, A 38, A 39.

20

1987 - 1988

478

Collocazione: 264, stanza: archivio

Titolo A

16 fascicoli contenuti in faldone di cartone con fettucce di chiusura in stoffa.

Livello della descrizione: accorpamento di unità archivistiche.

Presenti i fascicoli relativi alle classi A 4, A 5, A 7, A 9, A 10, A 14, A 19, A 20, A 21, A 23, A 24, A 25, A 26, A 32, A 34, A 36, A 37, A 38, A 39.

21

1988 - 1989

479

Collocazione: 265, stanza: archivio

Titolo A

22 fascicoli contenuti in faldone di cartone con fettucce di chiusura in stoffa.

Livello della descrizione: accorpamento di unità archivistiche.

Presenti i fascicoli relativi alle classi A 2, A 3, A 4, A 5, A 7, A 15, A 19, A 20, A 21, A 23, A 25, A 26, A 32, A 33, A 34, A 35, A 36, A 37, A 38, A 39.

22

1989 - 1990

480

Collocazione: 266, stanza: archivio

Titolo A

20 fascicoli contenuti in faldone di cartone con fettucce di chiusura in stoffa.

Livello della descrizione: accorpamento di unità archivistiche.

Presenti i fascicoli relativi alle classi A 4, A 5, A 15, A 19, A 21, A 23, A 25, A 26, A 28, A 33, A 34, A 35, A 36, A 37, A 38, A 39.

23

1990 - 1991

481

Collocazione: 268, stanza: archivio

Titolo A

17 fascicoli contenuti in faldone di cartone con fettucce di chiusura in stoffa.

Livello della descrizione: accorpamento di unità archivistiche.

Presenti i fascicoli relativi alle classi A 4, A 5, A 19, A 20, A 21, A 22, A 23, A 25, A 26, A 29, A 34, A 35, A 36, A 37, A 38, A 39.

24

1991 - 1992

482

Collocazione: 338, stanza: archivio

Titolo A

7 fascicoli contenuti in faldone di cartone con fettucce di chiusura in stoffa.

Livello della descrizione: accorpamento di unità archivistiche.

Presenti i fascicoli relativi alle classi A 4, A 5, A 19, A 20, A 21, A 23, A 25, A 26, A 34, A 35, A 36, A 37, A 38, A 39.

25

1992 - 1993

483

Collocazione: 269, stanza: archivio

Titolo A

4 fascicoli contenuti in faldone di cartone con fettucce di chiusura in stoffa.

Livello della descrizione: accorpamento di unità archivistiche.

Presenti i fascicoli relativi alle classi A 5, A 7, A 10, A 19, A 20, A 21, A 23, A 26, A 27, A 33, A 34, A 35, A 36, A 37, A 38, A 39.

26

1993 - 1994

484

Collocazione: 270, stanza: archivio

Titolo A

13 fascicoli contenuti in faldone di cartone con fettucce di chiusura in stoffa.

Livello della descrizione: accorpamento di unità archivistiche.

Presenti i fascicoli relativi alle classi A 5, A 7, A 15, A 19, AA 21, A 26, A 27, A 28, A 34, A 35, A 36, A 37, A 38, A 39.

27

1994 - 1995

485

Collocazione: 271, stanza: archivio

Titolo A

7 fascicoli contenuti in faldone di cartone con fettucce di chiusura in stoffa.

Livello della descrizione: accorpamento di unità archivistiche.

Presenti i fascicoli relativi alle classi A 4, A 7, A 19, A 21, A 25, A 27, A 28, A 34, A 35, A 36, A 37, A 38, A 39.

28

1995 - 1996

486

Collocazione: 272, stanza: archivio

Titolo A

11 fascicoli contenuti in faldone di cartone con fettucce di chiusura in stoffa.

Livello della descrizione: accorpamento di unità archivistiche.

Presenti i fascicoli relativi alle classi A 5, A 7, A 19, A 20, A 21, A 23, A 25, A 26, A 34, A 35, A 39.

29

1996 - 1997

487

Collocazione: 273, stanza: archivio

Titolo A

7 fascicoli contenuti in faldone di cartone con fettucce di chiusura in stoffa.

Livello della descrizione: accorpamento di unità archivistiche.

Presenti i fascicoli relativi alle classi A 5, A 6, A 10, A 15, A 19, A 20, A 21, A 22, A 25, A 27, A 33, A 34, A 35, A 36, A 37.

30

1997 - 1998

488

Collocazione: 274, stanza: archivio

Titolo A

14 fascicoli contenuti in faldone di cartone con fettucce di chiusura in stoffa.

Livello della descrizione: accorpamento di unità archivistiche.

Presenti i fascicoli relativi alle classi A 5, A 7, A 10, A 19, A 20, A 21, A 23, A 24, A 26, A 33, A 34, A 35, A 36, A 37, A 38, A 39.

31

1998 - 1999

489

Collocazione: 275, stanza: archivio

Titolo A

11 fascicoli contenuti in faldone di cartone con fettucce di chiusura in stoffa.

Livello della descrizione: accorpamento di unità archivistiche.

Presenti i fascicoli relativi alle classi A 4, A 5, A 7, A 19, A 20, A 21, A 23, A 26, A 34, A 35, A 36, A 37, A 38, A 39.

32

1999 - 2000 ⁴⁹⁰

Collocazione: 276, stanza: archivio

Titolo A

26 fascicoli contenuti in faldone di cartone con fettucce di chiusura in stoffa.

Livello della descrizione: accorpamento di unità archivistiche.

Presenti i fascicoli relativi alle classi A 1, A 3, A 4, A 5, A 7, A 10, A 19, A 20, A 21, A 22, A 23, A 25, A 26, A 27, A 28, A 29, A 30, A 31, A 32, A 33, A 34, A 35, A 36, A 37, A 38, A 39.

titolo: B - Istruzione elementare

1964 - 2000

491

1040 fascicoli, 17 registri e fogli sciolti (in 123 faldoni)

Il titolo B raccoglie la documentazione relativa in particolare alla scuola elementare. Il titolario utilizzato dal 1965 al 1978 prevede la seguente articolazione in classi:

- B1 - Personale ispettivo e direttivo (fascicoli personali)
- B2 - Direttori didattici (pratica generale)
- B3 - Insegnanti elementari di ruolo
- B4 - Stato giuridico ed economico degli insegnanti di ruolo (pratica generale)
- B5 - Trasferimenti Insegnanti di ruolo (pratica generale)
- B6 - Comandi e assegnazioni provvisorie del personale di ruolo
- B7 - Insegnanti elementari non di ruolo (fascicoli personali)
- B8 - Insegnanti elementari non di ruolo (pratica generale)
- B9 - Diplomi di benemerenzza, assegni vitalizi
- B10 - Concorsi per merito distinto e scatto anticipato (Insegnanti di ruolo)
- B11 - Supplenze e incarichi ispettivi e direttivi (pratica generale)
- B12 - Concorsi direttivi
- B13 - Concorsi magistrali
- B14 - Circostrizioni scolastiche e Circoli didattici
- B15 - Organico scuole elementari
- B16 - Contabilità generale speciale
- B17 - Assicurazioni sociali
- B18 - Cessioni di stipendio
- B19 - Indennità di visita, Ispettori e Direttori
- B20 - Ordinamento didattico della scuola
- B21 - Esperimenti didattici
- B22 - Obbligo scolastico - anagrafe
- B23 - Alunni
- B24 - Esami
- B25 - Pagelle e accertamenti titoli di studio
- B26 - Intitolazioni scuole
- B27 - Locali scolastici
- B28 - Scuole elementari speciali
- B29 - Scuole parificate, sussidiate, private
- B30 - Scuole materne
- B31 - Istituzioni ausiliarie della scuola
- B32 - Cassa scolastica - Fondazioni
- B33 - Insegnamenti vari
- B34 - Scuola popolare
- B35 - Scuole per adulti
- B36 - Biblioteche
- B37 - Borse di studio e missioni insegnanti
- B38 - Corsi convegni, congressi, raduni
- B39 - Gite scolastiche e visite di istruzione
- B40 - Spettacoli vari
- B41 - Concorsi e gare per gli alunni
- B42 - ENAM
- B43 - Servizio medico scolastico scuole elementari

- B44 - Assicurazioni volontarie
- B45 - Scuole magistrali tirocinio
- B46 - Scuole di montagna
- B47 - Rapporti con enti operanti nel settore dell'istruzione elementare
- B48 - Personale ausiliario
- B49 - Varie
- B50 - Risultati elettorali organi collegiali
- B51 - Regolamenti

Nel 1978 entra in vigore il nuovo titolario, articolato nelle seguenti classi:

- B1 - Personale ispettivo e direttivo (direttori didattici fascicoli personali)
- B2 - Personale ispettivo e direttivo (pratica generale)
- B3 - Insegnanti elementari di ruolo e D.O.A. (Dotazioni organiche aggiuntive)
- B4 - Stato giuridico ed economico degli Insegnanti di ruolo (pratica generale)
- B5 - Movimento generale (pratica generale)
- B6 - Insegnanti elementari non di ruolo (fascicoli)
- B7 - Insegnanti elementari non di ruolo (pratica generale)
- B8 - Diplomi di benemerenzza assegni vitalizi
- B9 - Concorsi per merito distinto e scatto anticipato (Insegnanti di ruolo)
- B10 - Personale insegnante e non insegnante ispettivo e direttivo
- B11 - Concorsi direttivi ed ispettivi
- B12 - Concorsi magistrali
- B13 - Circoli didattici
- B14 - Organico scuole elementari, Moduli
- B15 - Contabilità generale speciale
- B16 - Assicurazioni sociali
- B17 - Ordinamento didattico delle scuole
- B18 - Sperimentazione didattica, Programmazione
- B19 - Alunni
- B20 - Esami
- B21 - Pagelle e accertamenti titoli di studio
- B22 - Intitolazioni scuole
- B23 - Scuole elementari speciali (AIAS)
- B24 - Scuole parificate, sussidiate, private
- B25 - Relazioni didattiche
- B26 - Istituzioni ausiliarie della scuola
- B27 - Cassa scolastica, Fondazioni
- B28 - Insegnamenti vari
- B29 - Scuole popolari
- B30 - Biblioteche
- B31 - Corsi di aggiornamento insegnanti
- B32 - Corsi, convegni, raduni
- B33 - Concorsi e gare per gli alunni
- B34 - ENAM, Borse di studio, ENPAS
- B35 - Enti vari operanti nel settore dell'istruzione elementare
- B36 - Personale ausiliario
- B37 - Varie, Miscellanea
- B38 - Lega Navale, Croce Rossa, Ricerca sul cancro, Dante Alighieri, ANIEP.

- | | | |
|---|---------------------------|------------|
| <p>1
Collocazione: 370, stanza: archivio
Titolo B
7 fascicoli contenuti in faldone di cartone con fettucce di chiusura in stoffa.
Livello della descrizione: accorpamento di unità archivistiche.
Fascicoli relativi alla classe B 24/e (Relazioni alunni respinti).</p> | <p>1964 - 1973</p> | <p>492</p> |
| <p>2
Collocazione: 339, stanza: archivio
Titolo B
12 fascicoli contenuti in faldone di cartone con fettucce di chiusura in stoffa.
Livello della descrizione: accorpamento di unità archivistiche.
Presenti i fascicoli relativi alle classi da B 1 a B 5.</p> | <p>1965 - 1969</p> | <p>493</p> |
| <p>3
Collocazione: 341, stanza: archivio
Titolo B
9 fascicoli contenuti in faldone di cartone con fettucce di chiusura in stoffa.
Livello della descrizione: accorpamento di unità archivistiche.
Presenti i fascicoli relativi alle classi da B 6 a B 8.</p> | <p>1965 - 1969</p> | <p>494</p> |
| <p>4
Collocazione: 342, stanza: archivio
Titolo B
11 fascicoli contenuti in faldone di cartone con fettucce di chiusura in stoffa.
Livello della descrizione: accorpamento di unità archivistiche.
Presenti i fascicoli relativi alle classi da B 9 a B 19, manca B 11.</p> | <p>1965 - 1969</p> | <p>495</p> |
| <p>5
Collocazione: 417, stanza: archivio
Titolo B
16 fascicoli contenuti in faldone di cartone con fettucce di chiusura in stoffa.
Livello della descrizione: accorpamento di unità archivistiche.
Fascicoli relativi alle categorie B 20, B 21 e B 23.</p> | <p>1965 - 1969</p> | <p>496</p> |
| <p>6
Collocazione: 420, stanza: archivio
Titolo B
10 fascicoli contenuti in faldone di cartone con fettucce di chiusura in stoffa.
Livello della descrizione: accorpamento di unità archivistiche.
Fascicoli relativi alle categorie B 24 e B 25.</p> | <p>1965 - 1969</p> | <p>497</p> |

- 7** **1965 - 1969** ⁴⁹⁸
Collocazione: 421, stanza: archivio
Titolo B
13 fascicoli contenuti in faldone di cartone con fettucce di chiusura in stoffa.
Fascicoli relativi alle classi da B 27 a B 33, mancano B 32 e B 29.
- 8** **1965 - 1969** ⁴⁹⁹
Collocazione: 337, stanza: archivio
Titolo B
16 fascicoli contenuti in faldone di cartone con fettucce di chiusura in stoffa.
Livello della descrizione: accorpamento di unità archivistiche.
Presenti i fascicoli relativi alle categorie B 34, B 35, B 36.
- 9** **1965 - 1969** ⁵⁰⁰
Collocazione: 368, stanza: archivio
Titolo B
19 fascicoli contenuti in faldone di cartone con fettucce di chiusura in stoffa.
Livello della descrizione: accorpamento di unità archivistiche.
Fascicoli relativi alle classi da B 37 a B 49, mancano B 39 e B 46.
- 10** **1969 - 1971** ⁵⁰¹
Collocazione: 416, stanza: archivio
Titolo B
13 fascicoli contenuti in faldone di cartone con fettucce di chiusura in stoffa.
Livello della descrizione: accorpamento di unità archivistiche.
Fascicoli relativi alle categorie da B1 a B 7.
- 11** **1968 - 1971** ⁵⁰²
Collocazione: 340, stanza: archivio
Titolo B
7 fascicoli, 2 registri contenuti in faldone di cartone con fettucce di chiusura in stoffa.
Livello della descrizione: accorpamento di unità archivistiche.
Presenti i fascicoli relativi alla classe B 8 (Insegnanti elementari non di ruolo); registri delle supplenze.
- 12** **1969 - 1971** ⁵⁰³
Collocazione: 418, stanza: archivio
Titolo B
22 fascicoli contenuti in faldone di cartone con fettucce di chiusura in stoffa.
Livello della descrizione: accorpamento di unità archivistiche.
Fascicoli relativi alle categorie B 9 a B 23, mancano B 11, B 17 e B 21.

13

Collocazione: 423, stanza: archivio

Titolo B

7 fascicoli contenuti in faldone di cartone con fettucce di chiusura in stoffa.

Livello della descrizione: accorpamento di unità archivistiche.

Fascicoli relativi alla classe B 20/d (Relazioni sui libri di testo).

1967 - 1971

504

14

Collocazione: 422, stanza: archivio

Titolo B

19 fascicoli contenuti in faldone di cartone con fettucce di chiusura in stoffa.

Fascicoli relativi alle classi da B 24 a B 34, mancano B 29 e B 32.

1969 - 1971

505

15

Collocazione: 415, stanza: archivio

Titolo B

20 fascicoli contenuti in faldone di cartone con fettucce di chiusura in stoffa.

Livello della descrizione: accorpamento di unità archivistiche.

Fascicoli relativi alle classi B 35 a B 49, mancano B 39, B 40 e B 44.

1969 - 1971

506

16

Collocazione: 329, stanza: archivio

Titolo B

4 fascicoli contenuti in faldone di cartone con fettucce di chiusura in stoffa.

Livello della descrizione: accorpamento di unità archivistiche.

Presenti i fascicoli relativi alla classe B 15 (Organico scuola elementare).

1970 - 1973

507

17

Collocazione: 255, stanza: archivio

Titolo B

6 fascicoli contenuti in faldone di cartone con fettucce di chiusura in stoffa.

Livello della descrizione: accorpamento di unità archivistiche.

Presenti i fascicoli relativi alle categorie B 3 e B 4.

1971 - 1974

508

18

Collocazione: 378, stanza: archivio

Titolo B

4 fascicoli contenuti in faldone di cartone con fettucce di chiusura in stoffa.

Livello della descrizione: accorpamento di unità archivistiche.

Fascicoli relativi alle classi B 5, B 6, B 7, B 8.

1971 - 1974

509

19

Collocazione: 330, stanza: archivio

Titolo B

4 fascicoli contenuti in faldone di cartone con fettucce di chiusura in stoffa.

Livello della descrizione: accorpamento di unità archivistiche.

Presenti i fascicoli relativi alla classe B 8.

1971 - 1974 ⁵¹⁰

20

Collocazione: 375, stanza: archivio

Titolo B

7 fascicoli contenuti in faldone di cartone con fettucce di chiusura in stoffa.

Livello della descrizione: accorpamento di unità archivistiche.

Fascicoli relativi alle classi da B 10 a B 16.

1971 - 1974 ⁵¹¹

21

Collocazione: 376, stanza: archivio

Titolo B

7 fascicoli contenuti in faldone di cartone con fettucce di chiusura in stoffa.

Livello della descrizione: accorpamento di unità archivistiche.

Fascicoli relativi alle classi da B 17 a B 24.

1971 - 1974 ⁵¹²

22

Collocazione: 377, stanza: archivio

Titolo B

5 fascicoli contenuti in faldone di cartone con fettucce di chiusura in stoffa.

Livello della descrizione: accorpamento di unità archivistiche.

Fascicoli relativi alle classi B 25, B 27 e B 28.

1971 - 1974 ⁵¹³

23

Collocazione: 328, stanza: archivio

Titolo B

4 fascicoli contenuti in faldone di cartone con fettucce di chiusura in stoffa.

Livello della descrizione: accorpamento di unità archivistiche.

Presenti i fascicoli relativi alla classe B 30.

1971 - 1974 ⁵¹⁴

24

Collocazione: 343, stanza: archivio

Titolo B

4 fascicoli contenuti in faldone di cartone con fettucce di chiusura in stoffa.

Livello della descrizione: accorpamento di unità archivistiche.

Presenti i fascicoli relativi alla classe B 31.

1971 - 1974 ⁵¹⁵

- 25** **1971 - 1974** ⁵¹⁶
Collocazione: 344, stanza: archivio
Titolo B
3 fascicoli contenuti in faldone di cartone con fettucce di chiusura in stoffa.
Livello della descrizione: accorpamento di unità archivistiche.
Fascicoli relativi alla classe B 34.
- 26** **1971 - 1974** ⁵¹⁷
Collocazione: 345, stanza: archivio
Titolo B
11 fascicoli contenuti in faldone di cartone con fettucce di chiusura in stoffa.
Livello della descrizione: accorpamento di unità archivistiche.
Presenti i fascicoli relativi alle classi da B 36 a B 48.
- 27** **1971 - 1974** ⁵¹⁸
Collocazione: 256, stanza: archivio
Titolo B
5 fascicoli contenuti in faldone di cartone con fettucce di chiusura in stoffa.
Livello della descrizione: accorpamento di unità archivistiche.
Presenti i fascicoli relativi alla classe B 49.
- 28** **1974 - 1975** ⁵¹⁹
Collocazione: 382, stanza: archivio
Titolo B
8 fascicoli contenuti in faldone di cartone con fettucce di chiusura in stoffa.
Fascicoli relativi alle classi B 1, B 2, B 3, B 4.
- 29** **1974 - 1975** ⁵²⁰
Collocazione: 380, stanza: archivio
Titolo B
3 fascicoli, 1 registro contenuti in faldone di cartone con fettucce di chiusura in stoffa.
Livello della descrizione: accorpamento di unità archivistiche.
Fascicoli relativi alle categorie B 13 e B 15; presente un registro con gli elenchi nominativi degli insegnanti.
- 30** **1974 - 1975** ⁵²¹
Collocazione: 379, stanza: archivio
Titolo B
3 fascicoli contenuti in faldone di cartone con fettucce di chiusura in stoffa.
Livello della descrizione: accorpamento di unità archivistiche.
Fascicoli relativi alle classi B 30 e B 31.

- 31** **1975 - 1976** 522
Collocazione: 424, stanza: archivio
Titolo B
7 fascicoli contenuti in faldone di cartone con fettucce di chiusura in stoffa.
Livello della descrizione: accorpamento di unità archivistiche.
Fascicoli relativi alle classi B 3, B 5, B 6, B 8, B 10, B 13.
- 32** **1975 - 1976** 523
Collocazione: 383, stanza: archivio
Titolo B
8 fascicoli contenuti in faldone di cartone con fettucce di chiusura in stoffa.
Livello della descrizione: accorpamento di unità archivistiche.
Fascicoli relativi alle classi B 20, B 23, B 24 e B 25.
- 33** **1975 - 1976** 524
Collocazione: 384, stanza: archivio
Titolo B
20 fascicoli contenuti in faldone di cartone con fettucce di chiusura in stoffa.
Livello della descrizione: accorpamento di unità archivistiche.
Fascicoli relativi alle classi B 27, B 28, B 30, B 31, B 33, B 34, B 37, B 38, B 41, B 42, B 43, B 46, B 47, B 48.
- 34** **1976 - 1977** 525
Collocazione: 426, stanza: archivio
Titolo B
11 fascicoli contenuti in faldone di cartone con fettucce di chiusura in stoffa.
Livello della descrizione: accorpamento di unità archivistiche.
Fascicoli relativi alle classi B 1, B 2, B 3, B 4, B 5, B 6, B 7, B 8.
- 35** **1976 - 1977** 526
Collocazione: 427, stanza: archivio
Titolo B
11 fascicoli e 4 registri contenuti in faldone di cartone con fettucce di chiusura in stoffa.
Fascicoli relativi alle classi B 12, B 13, B 15, B 16, B 20, B 22, B 23; registri di iscrizione.
- 36** **1976 - 1977** 527
Collocazione: 346, stanza: archivio
Titolo B
11 fascicoli contenuti in faldone di cartone con fettucce di chiusura in stoffa.
Livello della descrizione: accorpamento di unità archivistiche.
Fascicoli relativi alle classi da B 24 a B 33, mancano B 29 e B 32.

- 37** **1976 - 1977** ⁵²⁸
Collocazione: 428, stanza: archivio
Titolo B
14 fascicoli contenuti in faldone di cartone con fettucce di chiusura in stoffa.
Livello della descrizione: accorpamento di unità archivistiche.
Fascicoli relativi alle classi B 34, B 37, B 39, B 41, B 42, B 43, B 44, B 47, B 48, B 49, B 51.
- 38** **1976 - 1977** ⁵²⁹
Collocazione: 429, stanza: archivio
Titolo B
11 fascicoli, 1 registro, fogli sciolti contenuti in faldone di cartone con fettucce di chiusura in stoffa.
Livello della descrizione: accorpamento di unità archivistiche.
Fascicoli relativi alla classe B 50.
- 39** **1977 - 1978** ⁵³⁰
Collocazione: 336, stanza: archivio
Titolo B
4 fascicoli contenuti in faldone di cartone con fettucce di chiusura in stoffa.
Livello della descrizione: accorpamento di unità archivistiche.
Fascicoli relativi alle classi B 1, B 3, B 4, B 5, B 8.
- 40** **1977 - 1978** ⁵³¹
Collocazione: 430, stanza: archivio
Titolo B
8 fascicoli contenuti in faldone di cartone con fettucce di chiusura in stoffa.
Livello della descrizione: accorpamento di unità archivistiche.
Fascicoli relativi alle classi B 10, B 12, B 13, B 15, B 16 e B 20.
- 41** **1977 - 1978** ⁵³²
Collocazione: 113, stanza: archivio
Titolo B
13 fascicoli contenuti in faldone di cartone con fettucce di chiusura in stoffa.
Livello della descrizione: accorpamento di unità archivistiche.
Fascicoli relativi alle classi B 22, B 23, B 24, B 25, B 27, B 28, B 30.
- 42** **1977 - 1978** ⁵³³
Collocazione: 348, stanza: archivio
Titolo B
13 fascicoli contenuti in faldone di cartone con fettucce di chiusura in stoffa.
Livello della descrizione: accorpamento di unità archivistiche.
Fascicoli relativi alle categorie da B 31 a B 49; mancano B 32, B 33, B 35, B 36, B 44, B 45, B 46, B 48.

- 43** **1977 - 1995** 534
Collocazione: 87, stanza: archivio
Titolo B
18 fascicoli contenuti in faldone di cartone con fettucce di chiusura in stoffa.
Livello della descrizione: accorpamento di unità archivistiche.
Fascicoli relativi alla categoria B23 (Alunni handicappati), contenenti le pratiche dei bambini che necessitano di sostegno durante le ore di lezione; presenti sotto-fascicoli costituiti dai fascicoli personali dei singoli allievi disabili.
- 44** **1978 - 1979** 535
Collocazione: 349, stanza: archivio
Titolo B
19 fascicoli contenuti in faldone di cartone con fettucce di chiusura in stoffa.
Livello della descrizione: accorpamento di unità archivistiche.
Presenti i fascicoli relativi alle classi da B 1, B 2, B 3, B 4, B 5, B 8, B 10, B 15, B 22, B 23.
- 45** **1978 - 1979** 536
Collocazione: 153, stanza: archivio
Titolo B
10 fascicoli contenuti in faldone di cartone con fettucce di chiusura in stoffa.
Livello della descrizione: accorpamento di unità archivistiche.
Fascicoli relativi alle classi B 16, B 17, B 18, B 19 e B 20.
- 46** **1978 - 1979** 537
Collocazione: 350, stanza: archivio
Titolo B
9 fascicoli contenuti in faldone di cartone con fettucce di chiusura in stoffa.
Livello della descrizione: accorpamento di unità archivistiche.
Fascicoli relativi alle categorie da B 24, B 25, B 27, B 28 e B 30.
- 47** **1978 - 1979** 538
Collocazione: 347, stanza: archivio
Titolo B
25 fascicoli contenuti in faldone di cartone con fettucce di chiusura in stoffa.
Livello della descrizione: accorpamento di unità archivistiche.
Fascicoli relativi alle classi da B 31 a B 49, mancano B 32, B 36, B 40, B 45, B 46.
- 48** **1979 - 1980** 539
Collocazione: 353, stanza: archivio
Titolo B
10 fascicoli contenuti in faldone di cartone con fettucce di chiusura in stoffa.
Livello della descrizione: accorpamento di unità archivistiche.
Fascicoli relativi alle classi B 1, B 2, B 3, B 4, B 5, B 6, B 7, B 10, B 14.

- 49** **1979 - 1980** ⁵⁴⁰
Collocazione: 352, stanza: archivio
Titolo B
13 fascicoli contenuti in faldone di cartone con fettucce di chiusura in stoffa.
Livello della descrizione: accorpamento di unità archivistiche.
Fascicoli relativi alle classi B 15, B 16, B 17, B 18, B 19, B 20, B 34, B 36, B 37, B 38, B 39.
- 50** **1979 - 1980** ⁵⁴¹
Collocazione: 351, stanza: archivio
Titolo B
10 fascicoli contenuti in faldone di cartone con fettucce di chiusura in stoffa.
Livello della descrizione: accorpamento di unità archivistiche.
Fascicoli relativi alle classi B 21, B 23, B 31, B 32, B 33, B 34, B 35, B 36, B 37.
- 51** **1979 - 1985** ⁵⁴²
Collocazione: 185, stanza: archivio
Titolo B
4 fascicoli contenuti in faldone di cartone con fettucce di chiusura in stoffa.
Livello della descrizione: accorpamento di unità archivistiche.
Fascicoli relativi alle categorie B 15 (Contabilità speciale, generale, riserva 30 %, estratti conto corrente)
- 52** **1980 - 1981** ⁵⁴³
Collocazione: 385, stanza: archivio
Titolo B
17 fascicoli contenuti in faldone di cartone con fettucce di chiusura in stoffa.
Livello della descrizione: accorpamento di unità archivistiche.
Fascicoli relativi alle categorie B 1, B 2, B 3, B 4, B 5, B 6, B 7, B 9, B 10, B 11, B 12, B 14, B 15, B 16.
- 53** **1980 - 1981** ⁵⁴⁴
Collocazione: 354, stanza: archivio
Titolo B
15 fascicoli contenuti in faldone di cartone con fettucce di chiusura in stoffa.
Livello della descrizione: accorpamento di unità archivistiche.
Fascicoli relativi alle classi B 17, B 19, B 20, B 21, B 28, B 31, B 32.
- 54** **1980 - 1985** ⁵⁴⁵
Collocazione: 432, stanza: archivio
Titolo B
5 fascicoli contenuti in faldone di cartone con fettucce di chiusura in stoffa.
Livello della descrizione: accorpamento di unità archivistiche.
Fascicoli relativi alla classe B 4 (Assenze, supplenze del personale).

- 55** **1981 - 1982** 546
Collocazione: 386, stanza: archivio
Titolo B
8 fascicoli contenuti in faldone di cartone con fettucce di chiusura in stoffa.
Livello della descrizione: accorpamento di unità archivistiche.
Fascicoli relativi alle classi B 1, B 2, B 3, B 4, B 5, B 6, B 7, B 9, B 10, B 11, B 12, B 14, B 15.
- 56** **1981 - 1982** 547
Collocazione: 387, stanza: archivio
Titolo B
12 fascicoli contenuti in faldone di cartone con fettucce di chiusura in stoffa.
Livello della descrizione: accorpamento di unità archivistiche.
Fascicoli relativi alle classi B 16, B 17, B 19, B 20, B 21, B 26, B 30, B 31, B 32, B 33, B 35, B 36, B 37.
- 57** **1981 - 1984** 548
Collocazione: 117, stanza: archivio
Titolo B
6 fascicoli e fogli sciolti contenuti in faldone di cartone con fettucce di chiusura in stoffa.
Livello della descrizione: accorpamento di unità archivistiche.
Fascicoli relativi alle classi B 15 e B 16.
- 58** **1981 - 1987** 549
Collocazione: 396, stanza: archivio
Titolo B
1 fascicolo, fogli sciolti contenuti in faldone di cartone con fettucce di chiusura in stoffa.
Livello della descrizione: accorpamento di unità archivistiche.
Documentazione relativa alla categoria B 20 (Scrutini ed esami: relazioni finali sugli alunni non ammessi).
- 59** **1982 - 1983** 550
Collocazione: 184, stanza: archivio
Titolo B
16 fascicoli contenuti in faldone di cartone con fettucce di chiusura in stoffa.
Livello della descrizione: accorpamento di unità archivistiche.
Fascicoli relativi alle classi B 1, B 2, B 3, B 4, B 5, B 6, B 7, B 9, B 10, B 12, B 14, B 15, B 19.
- 60** **1982 - 1983** 551
Collocazione: 181, stanza: archivio
Titolo B
11 fascicoli contenuti in faldone di cartone con fettucce di chiusura in stoffa.
Livello della descrizione: accorpamento di unità archivistiche.
Fascicoli relativi alle classi B 17, B 18, B 19 e B 20, B 21, B 23, B 31, B 32, B 33, B 35, B 36.

- 61** **1982 - 2000** 552
Collocazione: 246, stanza: archivio
Titolo B
1 fascicolo e 2 registri contenuti in faldone di cartone con fettucce di chiusura in stoffa.
Livello della descrizione: accorpamento di unità archivistiche.
Documentazione relative alla classe B 19 (Infortuni), registro degli infortuni delle scuole di Nebida e Masua.
- 62** **1983 - 1984** 553
Collocazione: 388, stanza: archivio
Titolo B
4 fascicoli contenuti in faldone di cartone con fettucce di chiusura in stoffa.
Livello della descrizione: accorpamento di unità archivistiche.
Fascicoli relativi alle classi B 1, B 2, B 3, B 4, B 5, B 6, B 7.
- 63** **1983 - 1984** 554
Collocazione: 389, stanza: archivio
Titolo B
3 fascicoli contenuti in faldone di cartone con fettucce di chiusura in stoffa.
Livello della descrizione: accorpamento di unità archivistiche.
Fascicoli relativi alle classi B 10 e B 12.
- 64** **1983 - 1984** 555
Collocazione: 390, stanza: archivio
Titolo B
6 fascicoli contenuti in faldone di cartone con fettucce di chiusura in stoffa.
Livello della descrizione: accorpamento di unità archivistiche.
Fascicoli relativi alle classi B 17, B 18, B 19, B 20, B 21, B 31, B 32, B 33, B 35, B 36, B 37.
- 65** **1984** 556
Collocazione: 394, stanza: archivio
Titolo B
5 fascicoli, 1 registro e fogli sciolti contenuti in faldone di cartone con fettucce di chiusura in stoffa.
Livello della descrizione: accorpamento di unità archivistiche.
Fascicoli relativi alla categoria B 5 (Trasferimenti).
- 66** **1984** 557
Collocazione: 391, stanza: archivio
Titolo B
Fogli sciolti contenuti in faldone di cartone con fettucce di chiusura in stoffa.
Fogli sciolti riconducibili alle categorie B 6 e B 7.

- 67** **1984 - 1985** 558
Collocazione: 392, stanza: archivio
Titolo B
14 fascicoli contenuti in faldone di cartone con fettucce di chiusura in stoffa.
Livello della descrizione: accorpamento di unità archivistiche.
Fascicoli relativi alle classi B 1, B 2, B 3, B 4, B 5, B 6, B 7, B 10, B 11, B 12, B 14, B 16, B 17.
- 68** **1984 - 1985** 559
Collocazione: 393, stanza: archivio
Titolo B
12 fascicoli contenuti in faldone di cartone con fettucce di chiusura in stoffa.
Livello della descrizione: accorpamento di unità archivistiche.
Fascicoli relativi alle classi B 19, B 20, B 21, B 23, B 25, B 28, B 31, B 32, B 33, B 34, B 35, B 36, B 37, B 38.
- 69** **1984 - 1986** 560
Collocazione: 436, stanza: archivio
Titolo B
3 fascicoli contenuti in faldone di cartone con fettucce di chiusura in stoffa.
Livello della descrizione: accorpamento di unità archivistiche.
Fascicoli relativi alla classe B 4 con particolare riferimento alle D.O.A (Dotazioni Organiche aggiuntive).
- 70** **1984 - 1986** 561
Collocazione: 187, stanza: archivio
Titolo B
3 fascicoli contenuti in faldone di cartone con fettucce di chiusura in stoffa.
Livello della descrizione: accorpamento di unità archivistiche.
Fascicoli relativi alla classe B 15.
- 71** **1984 - 1989** 562
Collocazione: 437, stanza: archivio
Titolo B
18 fascicoli contenuti in faldone di cartone con fettucce di chiusura in stoffa.
Livello della descrizione: accorpamento di unità archivistiche.
Fascicoli relativi alla classe B 14.
- 72** **1985 - 1987** 563
Collocazione: 395, stanza: archivio
Titolo B
8 fascicoli contenuti in faldone di cartone con fettucce di chiusura in stoffa.
Livello della descrizione: accorpamento di unità archivistiche.
Fascicoli relativi alla categorie B 1, B 2, B 3, B 4, B 5, B 6 e B 7.

73

1985 - 1987

564

Collocazione: 435, stanza: archivio

Titolo B

4 fascicoli contenuti in faldone di cartone con fettucce di chiusura in stoffa.

Livello della descrizione: accorpamento di unità archivistiche.

Fascicoli relativi alle classi B 10, B 11, B 12, B 14.

74

1985 - 1987

565

Collocazione: 434, stanza: archivio

Titolo B

4 fascicoli contenuti in faldone di cartone con fettucce di chiusura in stoffa.

Livello della descrizione: accorpamento di unità archivistiche.

Fascicoli relativi alle classi B 15, B 17, B 18, B 19.

75

1985 - 1987

566

Collocazione: 433, stanza: archivio

Titolo B

9 fascicoli contenuti in faldone di cartone con fettucce di chiusura in stoffa.

Livello della descrizione: accorpamento di unità archivistiche.

Fascicoli relativi alle classi B 20, B 21, B 23, B 28, B 32, B 33, B 35, B 37, B 38.

76

1986 - 1987

567

Collocazione: 439, stanza: archivio

Titolo B

7 fascicoli, 4 registri contenuti in faldone di cartone con fettucce di chiusura in stoffa.

Fascicoli relativi alla classe B 15; presenti un registro di inventario dei beni di facile consumo e registri dei buoni di carico e scarico.

77

1987 - 1988

568

Collocazione: 287, stanza: archivio

Titolo B

7 fascicoli contenuti in faldone di cartone con fettucce di chiusura in stoffa.

Livello della descrizione: accorpamento di unità archivistiche.

Fascicoli relativi alle classi B 1, B 2, B 3, B 4, B 5, B 6, B 7, B 11, B 12.

78

1987 - 1988

569

Collocazione: 188, stanza: archivio

Titolo B

3 fascicoli contenuti in faldone di cartone con fettucce di chiusura in stoffa.

Livello della descrizione: accorpamento di unità archivistiche.

Fascicoli relativi alle classi B 10, B 14 e B 15.

- 79** **1987 - 1988** 570
Collocazione: 355, stanza: archivio
Titolo B
9 fascicoli contenuti in faldone di cartone con fettucce di chiusura in stoffa.
Livello della descrizione: accorpamento di unità archivistiche.
Fascicoli relativi alle classi B 17, B 18, B 19, B 20, B 21, B 23, B 26, B 31, B 32.
- 80** **1987 - 1988** 571
Collocazione: 288, stanza: archivio
Titolo B
7 fascicoli contenuti in faldone di cartone con fettucce di chiusura in stoffa.
Livello della descrizione: accorpamento di unità archivistiche.
Fascicoli relativi alla classe B 32, B 33, B 34, B 35, B 37, B 38.
- 81** **1987 - 1994** 572
Collocazione: 398, stanza: archivio
Titolo B
7 fascicoli contenuti in faldone di cartone con fettucce di chiusura in stoffa.
Livello della descrizione: accorpamento di unità archivistiche.
Fascicoli relativi alla classe B 28/a (Insegnamento religione cattolica), in particolare alla disponibilità degli insegnanti a svolgere l'insegnamento alle scuole elementari e materne.
- 82** **1988 - 1989** 573
Collocazione: 360, stanza: archivio
Titolo B
10 fascicoli contenuti in faldone di cartone con fettucce di chiusura in stoffa.
Livello della descrizione: accorpamento di unità archivistiche.
Fascicoli relativi alle classi B 1, B 2, B 3, B 4, B 5, B 6, B 7, B 10, B 12.
- 83** **1988 - 1989** 574
Collocazione: 358, stanza: archivio
Titolo B
4 fascicoli contenuti in faldone di cartone con fettucce di chiusura in stoffa.
Livello della descrizione: accorpamento di unità archivistiche.
Fascicoli relativi alle classi B 14, B 15, B 17 e B 18.
- 84** **1988 - 1989** 575
Collocazione: 359, stanza: archivio
Titolo B
4 fascicoli contenuti in faldone di cartone con fettucce di chiusura in stoffa.
Livello della descrizione: accorpamento di unità archivistiche.
Fascicoli relativi alle classi B 19, B 20, B 21, B 23, B 32, B 33, B 25, B 38.

85

1988 - 1992

576

Collocazione: 38, stanza: archivio

Titolo B

3 fascicoli contenuti in faldone di cartone con fettucce di chiusura in stoffa.

Livello della descrizione: accorpamento di unità archivistiche.

Fascicoli relativi alla categoria B23 (Alunni handicappati) contenenti le pratiche dei bambini che necessitano di sostegno durante le ore di lezione; presenti sotto-fascicoli costituiti dai fascicoli personali dei singoli allievi disabili.

86

1989 - 1990

577

Collocazione: 397, stanza: archivio

Titolo B

6 fascicoli contenuti in faldone di cartone con fettucce di chiusura in stoffa.

Livello della descrizione: accorpamento di unità archivistiche.

Fascicoli relativi alle classi B 1, B 2, B 3, B 4, B 5, B 6, B7, B 9, B 10, B 12, B 13.

87

1989 - 1990

578

Collocazione: 130, stanza: archivio

Titolo B

5 fascicoli contenuti in faldone di cartone con fettucce di chiusura in stoffa.

Livello della descrizione: accorpamento di unità archivistiche.

Fascicoli relativi alle classi B 10, B 14 e B 15.

88

1989 - 1990

579

Collocazione: 361, stanza: archivio

Titolo B

17 fascicoli contenuti in faldone di cartone con fettucce di chiusura in stoffa.

Livello della descrizione: accorpamento di unità archivistiche.

Fascicoli relativi alle classi B 17, B 18, B 19, B 20, B 21, B 23, B 31, B 32, B 33, B 34, B 35, B 37, B 38.

89

1990 - 1991

580

Collocazione: 399, stanza: archivio

Titolo B

10 fascicoli contenuti in faldone di cartone con fettucce di chiusura in stoffa.

Livello della descrizione: accorpamento di unità archivistiche.

Fascicoli relativi alle classi B 1, B 2, B 3, B 4, B 5, B 6, B 7, B 10, B 11, B 12, B 13, B 14.

90

Collocazione: 131, stanza: archivio

Titolo B

3 fascicoli contenuti in faldone di cartone con fettucce di chiusura in stoffa.

Livello della descrizione: accorpamento di unità archivistiche.

Fascicoli relativi alle classi B 15, B 18 e B 19.

1990 - 1991

581

91

Collocazione: 400, stanza: archivio

Titolo B

9 fascicoli contenuti in faldone di cartone con fettucce di chiusura in stoffa.

Livello della descrizione: accorpamento di unità archivistiche.

Fascicoli relativi alle classi B 20, B 21, B 32, B 33, B 34, B 35, B 37, B 38.

1990 - 1991

582

92

Collocazione: 402, stanza: archivio

Titolo B

9 fascicoli contenuti in faldone di cartone con fettucce di chiusura in stoffa.

Livello della descrizione: accorpamento di unità archivistiche.

Fascicoli relativi alle classi B 1, B 3, B 4, B 5, B 6, B 7, B 9, B 10.

1991 - 1992

583

93

Collocazione: 401, stanza: archivio

Titolo B

6 fascicoli contenuti in faldone di cartone con fettucce di chiusura in stoffa.

Livello della descrizione: accorpamento di unità archivistiche.

Fascicoli relativi alle classi B 12, B 14, B 15, B 17, B 18, B 19.

1991 - 1992

584

94

Collocazione: 403, stanza: archivio

Titolo B

11 fascicoli contenuti in faldone di cartone con fettucce di chiusura in stoffa.

Livello della descrizione: accorpamento di unità archivistiche.

Fascicoli relativi alle classi B 20, B 21, B 23, B 24, B 32, B 33, B 34, B 35, B 37, B 38.

1991 - 1992

585

95

Collocazione: 443, stanza: archivio

Titolo B

5 fascicoli contenuti in faldone di cartone con fettucce di chiusura in stoffa.

Livello della descrizione: accorpamento di unità archivistiche.

Fascicoli relativi alle classi B 1, B 3, B 4, B 5, B 6, B 10, B 11, B 12, B 14.

1992 - 1993

586

- 96** **1992 - 1993** ⁵⁸⁷
Collocazione: 404, stanza: archivio
Titolo B
5 fascicoli contenuti in faldone di cartone con fettucce di chiusura in stoffa.
Livello della descrizione: accorpamento di unità archivistiche.
Fascicoli relativi alle classi B 15, B 17, B 18, B 19, B 20, B 21, B 23, B 28, B 31, B 32, B 33, B 34, B 35, B 36, B 37, B 38.
- 97** **1993 - 1994** ⁵⁸⁸
Collocazione: 445, stanza: archivio
Titolo B
8 fascicoli contenuti in faldone di cartone con fettucce di chiusura in stoffa.
Livello della descrizione: accorpamento di unità archivistiche.
Fascicoli relativi alle classi B 1, B 3, B 4, B 5, B 6, B 7, B 10, B 12.
- 98** **1993 - 1994** ⁵⁸⁹
Collocazione: 444, stanza: archivio
Titolo B
5 fascicoli contenuti in faldone di cartone con fettucce di chiusura in stoffa.
Livello della descrizione: accorpamento di unità archivistiche.
Fascicoli relativi alle classi B 14, B 15, B 18, B 19, B 20, B 21, B 23.
- 99** **1993 - 1994** ⁵⁹⁰
Collocazione: 446, stanza: archivio
Titolo B
9 fascicoli contenuti in faldone di cartone con fettucce di chiusura in stoffa.
Livello della descrizione: accorpamento di unità archivistiche.
Fascicoli relativi alle classi B 28, B 31, B 32, B 33, B 34, B 35, B 36, B 37, B 38.
- 100** **1993 - 1994** ⁵⁹¹
Collocazione: 442, stanza: archivio
Titolo B
8 fascicoli, 2 registri e fogli sciolti contenuti in faldone di cartone con fettucce di chiusura in stoffa.
Livello della descrizione: accorpamento di unità archivistiche.
Fascicoli relativi alla classe B 36 (Personale ausiliario del comune). Presente documentazione relativa alle assenze del personale non docente e i registri delle assenze.

101

Collocazione: 447, stanza: archivio

Titolo B

8 fascicoli contenuti in faldone di cartone con fettucce di chiusura in stoffa.

Livello della descrizione: accorpamento di unità archivistiche.

Fascicoli relativi alle classi B 1, B 3, B 4, B 5, B 6, B 7, B 10.

1994 - 1995

592

102

Collocazione: 133, stanza: archivio

Titolo B

5 fascicoli contenuti in faldone di cartone con fettucce di chiusura in stoffa.

Livello della descrizione: accorpamento di unità archivistiche.

Presenti i fascicoli relativi alle classi B 12, B 13, B 14 e B 15.

1994 - 1995

593

103

Collocazione: 448, stanza: archivio

Titolo B

7 fascicoli contenuti in faldone di cartone con fettucce di chiusura in stoffa.

Livello della descrizione: accorpamento di unità archivistiche.

Fascicoli relativi alle classi B 17, B 18, B 19, B 20, B 21, B 23, B 28, B 32.

1994 - 1995

594

104

Collocazione: 362, stanza: archivio

Titolo B

6 fascicoli contenuti in faldone di cartone con fettucce di chiusura in stoffa.

Livello della descrizione: accorpamento di unità archivistiche.

Fascicoli relativi alle classi B 6, B 33, B 34, B 35, B 36, B 37 e B 38.

1994 - 1995

595

105

Collocazione: 364, stanza: archivio

Titolo B

7 fascicoli contenuti in faldone di cartone con fettucce di chiusura in stoffa.

Livello della descrizione: accorpamento di unità archivistiche.

Fascicoli relativi alle classi B 1, B 3, B 4, B 5, B 6, B 10.

1995 - 1996

596

106

Collocazione: 365, stanza: archivio

Titolo B

5 fascicoli contenuti in faldone di cartone con fettucce di chiusura in stoffa.

Livello della descrizione: accorpamento di unità archivistiche.

Fascicoli relativi alle classi B 12, B 13, B 14, B 15, B 17, B 18.

1995 - 1996

597

107

1995 - 1996

598

Collocazione: 363, stanza: archivio

Titolo B

11 fascicoli contenuti in faldone di cartone con fettucce di chiusura in stoffa.

Livello della descrizione: accorpamento di unità archivistiche.

Fascicoli relativi alle classi B 19, B 20, B 21, B 23, B 28, B 32, B 33, B 34, B 35, B 36, B 37, B 38, B 39.

108

1996 - 1997

599

Collocazione: 366, stanza: archivio

Titolo B

7 fascicoli contenuti in faldone di cartone con fettucce di chiusura in stoffa.

Livello della descrizione: accorpamento di unità archivistiche.

Fascicoli relativi alle classi B 1, B 3, B 4, B 5, B 6, B 7, B 9, B 10, B 12.

109

1996 - 1997

600

Collocazione: 367, stanza: archivio

Titolo B

11 fascicoli contenuti in faldone di cartone con fettucce di chiusura in stoffa.

Livello della descrizione: accorpamento di unità archivistiche.

Fascicoli relativi alle classi B 14, B 17, B 18, B 19, B 20, B 21, B 23, B 28, B 31, B 32, B 33, B 34, B 35, B 36, B 37.

110

1996 - 1997

601

Collocazione: 135, stanza: archivio

Titolo B

1 fascicolo contenuto in faldone di cartone con fettucce di chiusura in stoffa.

Livello della descrizione: accorpamento di unità archivistiche.

Fascicolo relativo alla classe B 15.

111

1997 - 1998

602

Collocazione: 406, stanza: archivio

Titolo B

7 fascicoli contenuti in faldone di cartone con fettucce di chiusura in stoffa.

Livello della descrizione: accorpamento di unità archivistiche.

Fascicoli relativi alle classi B 1, B 3, B 4, B 5, B 6, B 7.

112

1997 - 1998

603

Collocazione: 405, stanza: archivio

Titolo B

5 fascicoli contenuti in faldone di cartone con fettucce di chiusura in stoffa.

Livello della descrizione: accorpamento di unità archivistiche.

Fascicoli relativi alle classi B 10, B 12, B 14, B 17, B 18.

113

1997 - 1998

604

Collocazione: 407, stanza: archivio

Titolo B

14 fascicoli contenuti in faldone di cartone con fettucce di chiusura in stoffa.

Livello della descrizione: accorpamento di unità archivistiche.

Fascicoli relativi alle classi B 19, B 20, B 21, B 23, B 28, B 32, B 33, B 34, B 35, B 36, B 37, B 38, B 39.

114

1997 - 1998

605

Collocazione: 137, stanza: archivio

Titolo B

2 fascicoli e fogli sciolti contenuti in faldone di cartone con fettucce di chiusura in stoffa.

Livello della descrizione: accorpamento di unità archivistiche.

Fascicoli relativi alla classe B 15.

115

1997 - 1999

606

Collocazione: 440, stanza: archivio

Titolo B

1 fascicolo contenuto in faldone di cartone con fettucce di chiusura in stoffa.

Livello della descrizione: accorpamento di unità archivistiche.

Fascicoli relativi alla classe B 18.

116

1998 - 1999

607

Collocazione: 409, stanza: archivio

Titolo B

5 fascicoli contenuti in faldone di cartone con fettucce di chiusura in stoffa.

Livello della descrizione: accorpamento di unità archivistiche.

Fascicoli relativi alle classi B 1, B 3, B 4, B 5, B 6.

117

1998 - 1999

608

Collocazione: 410, stanza: archivio

Titolo B

6 fascicoli contenuti in faldone di cartone con fettucce di chiusura in stoffa.

Livello della descrizione: accorpamento di unità archivistiche.

Fascicoli relativi alle classi B 10, B 12, B 14 e B 17.

118

1998 - 1999

609

Collocazione: 411, stanza: archivio

Titolo B

5 fascicoli contenuti in faldone di cartone con fettucce di chiusura in stoffa.

Livello della descrizione: accorpamento di unità archivistiche.

Fascicoli relativi alle classi B 19, B 20, B 21, B 23, B 28, B 32.

119

Collocazione: 408, stanza: archivio

Titolo B

5 fascicoli contenuti in faldone di cartone con fettucce di chiusura in stoffa.

Livello della descrizione: accorpamento di unità archivistiche.

Fascicoli relativi alle classi B 33, B 34, B 35, B 36, B 37, B 38, B 39.

1998 - 1999

610

120

Collocazione: 136, stanza: archivio

Titolo B

1 fascicolo contenuto in faldone di cartone con fettucce di chiusura in stoffa.

Livello della descrizione: accorpamento di unità archivistiche.

Fascicolo relativo alla classe B 15.

1998 - 1999

611

121

Collocazione: 412, stanza: archivio

Titolo B

9 fascicoli contenuti in faldone di cartone con fettucce di chiusura in stoffa.

Livello della descrizione: accorpamento di unità archivistiche.

Fascicoli relativi alle classi B 1, B 3, B 4, B 5, B 6, B 7.

1999 - 2000

612

122

Collocazione: 413, stanza: archivio

Titolo B

8 fascicoli contenuti in faldone di cartone con fettucce di chiusura in stoffa.

Livello della descrizione: accorpamento di unità archivistiche.

Fascicoli relativi alle classi B 9, B 10, B 11, B 12, B 13, B 14, B 16, B 17.

1999 - 2000

613

123

Collocazione: 414, stanza: archivio

Titolo B

14 fascicoli contenuti in faldone di cartone con fettucce di chiusura in stoffa.

Fascicoli relativi alle classi B 19, B 20, B 21, B 23, B 28, B 29, B 32, B 33, B 34, B 35, B 36, B 37, B 38, B 39.

1999 - 2000

614

titolo: D - Scuola materna

1980 - 2001

615

105 fascicoli e 1 registro (in 10 faldoni)

Il titolo D raccoglie la documentazione relativa alle scuole materne e si articola nelle seguenti classi:

- D1 - Personale ispettivo e direttivo (singoli fascicoli)
- D2 - Personale ispettivo e direttivo (pratica generale)
- D3 - Insegnanti di scuola materna (singoli fascicoli)
- D4 - Stato giuridico ed economico degli insegnanti di scuole materne
- D5 - Assistenti (singoli fascicoli), tirocinanti
- D6 - Trasferimenti, comandi e assegnazioni provvisorie
- D7 - Scuole materne statali
- D8 - Concorsi ispettivi e direttivi
- D9 - Concorsi personale insegnante
- D10 - Concorsi personale assistente
- D11 - Organico scuole materne
- D12 - Istituzione e riordinamento direzione scuole materne
- D13 - Contabilità generale e speciale
- D14 - Assicurazioni sociali
- D15 - Ordinamento didattico
- D16 - Sperimentazione educativa
- D17 - Anagrafe scolastica
- D18 - Intitolazione scuole
- D19 - Scuole materne speciali
- D20 - Scuole materne non statali
- D21 - Istituzioni ausiliarie
- D22 - Fondazioni
- D23 - Corsi, convegni, congressi e raduni
- D24 - Rapporti con enti vari operanti nel settore dell'istruzione materna
- D25 - Personale ausiliario del comune
- D26 - Varie.

1

1980 - 1981

616

Collocazione: 278, stanza: archivio

Titolo D

18 fascicoli contenuti in faldone di cartone con fettucce di chiusura in stoffa.

Livello della descrizione: accorpamento di unità archivistiche.

Fascicoli relativi alle classi D 3, D4, D 5, D 6, D 7, D 9, D 11, D13, D15, D 16, D17, D19, D20, D23, D24, D25, D26.

- 2** **1982 - 1983** ⁶¹⁷
Collocazione: 39, stanza: archivio
Titolo D
10 fascicoli e 1 registro contenuti in faldone di cartone con fettucce di chiusura in stoffa.
Livello della descrizione: accorpamento di unità archivistiche.
Fascicoli relativi alle classi D 3, D 5, D 6, D 7, D 9, D 10, D 11, D 12, D 13, D 17, D 20, D 23.
Registro delle iscrizioni alla scuola materna per gli anni scolastici 1981/1982 e 1982/1983.
- 3** **1983 - 1984** ⁶¹⁸
Collocazione: 279, stanza: archivio
Titolo D
12 fascicoli contenuti in faldone di cartone con fettucce di chiusura in stoffa.
Livello della descrizione: accorpamento di unità archivistiche.
Fascicoli relativi alle classi D 3, D4, D6, D9, D10, D11, D12, D13, D15, D17, D23, D24.
- 4** **1984 - 1987** ⁶¹⁹
Collocazione: 280, stanza: archivio
Titolo D
16 fascicoli contenuti in faldone di cartone con fettucce di chiusura in stoffa.
Livello della descrizione: accorpamento di unità archivistiche.
Fascicoli relativi alle classi D 3, D4, D 5, D6, D9, D11, D12, D14, D17, D23, D24.
- 5** **1987 - 1988** ⁶²⁰
Collocazione: 281, stanza: archivio
Titolo D
11 fascicoli contenuti in faldone di cartone con fettucce di chiusura in stoffa.
Livello della descrizione: accorpamento di unità archivistiche.
Fascicoli relativi alle classi D 3, D 6, D 9, D 11, D 24.
- 6** **1988 - 1990** ⁶²¹
Collocazione: 282, stanza: archivio
Titolo D
5 fascicoli contenuti in faldone di cartone con fettucce di chiusura in stoffa.
Livello della descrizione: accorpamento di unità archivistiche.
Fascicoli relativi alle classi D 3, D 4, D 6, D 8, D 9, D 11, D 15, D 17, D 23, D 24, D 26.
- 7** **1990 - 1992** ⁶²²
Collocazione: 283, stanza: archivio
Titolo D
10 fascicoli contenuti in faldone di cartone con fettucce di chiusura in stoffa.
Livello della descrizione: accorpamento di unità archivistiche.
Fascicoli relativi alle classi D 3, D 5, D 6, D 9, D 11, D 13, D 15, D 17, D 23, D 26.

8

1992 - 1997

623

Collocazione: 283/bis, stanza: archivio

Titolo D

15 fascicoli contenuti in faldone di cartone con fettucce di chiusura in stoffa.

Livello della descrizione: accorpamento di unità archivistiche.

Fascicoli relativi alle classi D 3, D 4, D 5, D 6, D 9, D 11, D 13, D 15, D 23, D 24, D 26.

9

1999 - 2000

624

Collocazione: 284, stanza: archivio

Titolo D

4 fascicoli contenuti in faldone di cartone con fettucce di chiusura in stoffa.

Livello della descrizione: accorpamento di unità archivistiche.

Fascicoli relativi alle classi D 3, D 11 e D 24.

10

1981 - 2001

625

Collocazione: 285, stanza: archivio

Titolo D - Scuola materna non statale "Suor Maria Anna Teresa Maggiori delle Suore Oblate di Gesù e Maria"

4 fascicoli contenuti in faldone di cartone con fettucce di chiusura in stoffa.

Livello della descrizione: accorpamento di unità archivistiche.

Fascicoli contenenti le pratiche di autorizzazione all'apertura e al funzionamento, nonché i rinnovi delle autorizzazioni per gli anni successivi, della scuola materna non statale "Suor Maria Anna Teresa Maggiori delle Suore Oblate di Gesù e Maria" a Gonnese.

titolo: E - Istruzione popolare

1980 - 1982

626

10 fascicoli (in 1 faldone)

Il titolo E raccoglie la documentazione relativa alle scuole popolari, ed è articolato nelle seguenti classi:

- E1 - Scuola popolare (pratica generale)
- E2 - Corsi di scuola popolare
- E3 - Corsi propedeutici per apprendisti
- E4 - Scuole estive e festive
- E5 - Corsi di orientamento musicale e perfezionamento culturale
- E6 - CRACIS
- E7 - Assistenza scolastica nelle Regioni a statuto speciale
- E8 - Enti organizzatori di corsi popolari
- E9 - Programmi ed esami
- E10 - Diplomi, attestati, pagelle, registri e moduli vari
- E11 - Centri di lettura stabili e mobili, centri sociali di educazione permanente
- E12 - Corsi per adulti e per genitori
- E13 - Corsi residenziali ed aggiornamenti, seminari di studio
- E14 - Visite guidate
- E15 - Acquisto di attrezzature materiale didattico e pubblicazioni
- E16 - Enti operanti nel campo dell'educazione degli adulti
- E17 - Sperimentazione
- E18 - Congressi e convegni direttivi
- E19 - Vigilanza, delegati provinciali, comitati provinciali, comitati locali
- E20 - Organi collegiali
- E21 - Consiglio scolastico provinciale
- E22 - Distretti scolastici
- E23 - Rapporti con gli istituti regionali di ricerca e sperimentazione
- E24 - Rapporti con Regioni, Province e Comuni
- E25 - Esposti, ricorsi e verifiche
- E26 - Diplomi di benemerenzza
- E27 - Interventi assistenziali
- E28 - Contabilità
- E29 - Varie - Miscellanee

1

1980 - 1982

627

Collocazione: 657, stanza: archivio

Titolo E

10 fascicoli contenuti in faldone di cartone con fettucce di chiusura in stoffa.

Livello della descrizione: accorpamento di unità archivistiche.

Fascicoli relativi alle classi E 1, E 2, E 9, E 10, E 11, E 12, E 13, E 15.

serie: Fonogrammi

1994 - 2000

628

19 registri (in 2 faldoni)

La serie riunisce i registri dei fonogrammi, contenenti gli estremi delle comunicazioni in ingresso e in uscita tra il personale della scuola e la segreteria amministrativa, relativi in particolare ai conferimenti di supplenza.

1

1994 - 1996

629

Collocazione: 593, stanza: archivio

Fonogrammi

9 registri contenuti in faldone di cartone con fettucce di chiusura in stoffa.

Livello della descrizione: accorpamento di unità archivistiche.

2

1996 - 2000

630

Collocazione: 594, stanza: archivio

Fonogrammi

10 registri contenuti in faldone di cartone con fettucce di chiusura in stoffa.

Livello della descrizione: accorpamento di unità archivistiche.

sezione: Contabilità

1963 - 1999

631

127 registri, 477 fascicoli, 64 schede, fogli sciolti (in 64 faldoni)

La sezione contiene la documentazione frutto della gestione della contabilità da parte del personale amministrativo della Direzione didattica di Gonnese, in riferimento anche alla gestione delle scuole presso le sedi staccate.

serie: Beni mobili

1973 - 1999

632

12 registri e 17 fascicoli (in 8 faldoni)

La serie riunisce diverse tipologie documentarie relative ai beni mobili di proprietà dello Stato, costituenti la dotazione degli uffici scolastici e delle aule delle scuole elementari e materne: registri inventariali dei beni di facile consumo e dei beni comunali in dotazione alla Direzione didattica, in base alle norme della Legge regionale 31/84, buoni di carico e scarico dei beni mobili dello Stato, i prospetti delle variazioni avvenute nella consistenza dei beni mobili di proprietà dello stato (mod. 98) divisi per categoria di classificazione dei beni mobili, inventari (mod. 94), giornale di entrata e di uscita (mod. 96).

Le categorie individuate sono le seguenti:

I. beni mobili costituenti la dotazione di uffici

II. libri e pubblicazioni sia ufficiali sia non ufficiali costituenti la dotazione di ufficio

III: materiale scientifico, di laboratorio, oggetti d'arte; metalli preziosi, strumenti musicali, attrezzature tecniche e didattiche.

L'ordinamento è cronologico.

1

1973

633

Collocazione: 597, stanza: archivio

Registri inventariali

3 registri contenuti in faldone di cartone con fettucce di chiusura in stoffa.

Livello della descrizione: accorpamento di unità archivistiche.

2

1978 - 1995

634

Collocazione: 599, stanza: archivio

Buoni di carico e scarico

5 registri contenuti in faldone di cartone con fettucce di chiusura in stoffa.

Livello della descrizione: accorpamento di unità archivistiche.

3

1979 - 2000

635

Collocazione: 598, stanza: archivio

Registri inventariali

4 registri contenuti in faldone di cartone con fettucce di chiusura in stoffa.

Livello della descrizione: accorpamento di unità archivistiche.

- | | | |
|--|-------------|-----|
| 4
Collocazione: 602, stanza: archivio
Beni mobili
4 fascicoli contenuti in faldone di cartone con fettucce di chiusura in stoffa.
Livello della descrizione: accorpamento di unità archivistiche. | 1995 | 636 |
| 5
Collocazione: 601, stanza: archivio
Beni mobili
3 fascicoli contenuti in faldone di cartone con fettucce di chiusura in stoffa.
Livello della descrizione: accorpamento di unità archivistiche.
Fascicoli contenenti i moduli 98 relativi ai prospetti delle variazioni avvenute nella consistenza dei beni mobili di proprietà dello stato, divisi per categoria di classificazione dei beni mobili. | 1996 | 637 |
| 6
Collocazione: 603, stanza: archivio
Beni mobili
4 fascicoli contenuti in faldone di cartone con fettucce di chiusura in stoffa.
Livello della descrizione: accorpamento di unità archivistiche. | 1997 | 638 |
| 7
Collocazione: 595, stanza: archivio
Beni mobili
2 fascicoli contenuti in faldoni di cartone con fettucce di chiusura in stoffa.
Livello della descrizione: accorpamento di unità archivistiche. | 1998 | 639 |
| 8
Collocazione: 600, stanza: archivio
Beni mobili
4 fascicoli contenuti in faldone di cartone con fettucce di chiusura in stoffa.
Livello della descrizione: accorpamento di unità archivistiche. | 1999 | 640 |

serie: Stipendi

1963 - 1996

641

1 registro, 197 fascicoli, 64 schede, fogli sciolti (in 22 faldoni)

La serie raccoglie le diverse tipologie documentarie relative agli stipendi e agli emolumenti elargiti ai dipendenti, docenti e non docenti, di ruolo e non di ruolo, dalla Direzione didattica. Si trovano pertanto i modelli 11, relativi alle retribuzioni dei docenti, i modelli 101(modelli rilasciati dal datore di lavoro al personale, attestante gli emolumenti versati nell'anno solare in corso, per fini fiscali), i modelli 4 (le note nominative), documentazione relativa a conguagli fiscali, le schede fiscali applicate, le tabelle degli stipendi, documentazione sui recuperi e le indennità, i prontuari delle tredicesime mensilità e degli assegni giornalieri spettanti agli insegnanti, le liste nominative del personale docente in ruolo ordinario con relative tabelle, le tabelle dei supplenti temporanei della scuola materna, i prospetti di utilizzazione degli insegnanti d.o.a. (dotazione organica aggiuntiva).

1

1963 - 1975

642

Collocazione: 144, stanza: archivio

Stipendi

9 fascicoli contenuti in faldone di cartone con fettucce di chiusura in stoffa.

Livello della descrizione: accorpamento di unità archivistiche.

2

1965 - 1969

643

Collocazione: 146, stanza: archivio

Stipendi

1 fascicolo contenuto in faldone di cartone con fettucce di chiusura in stoffa.

Livello della descrizione: accorpamento di unità archivistiche.

3

1969 - 1972

644

Collocazione: 171, stanza: archivio

Stipendi

7 fascicoli contenuti in faldone di cartone con fettucce di chiusura in stoffa.

Livello della descrizione: accorpamento di unità archivistiche.

4

1972 - 1973

645

Collocazione: 172, stanza: archivio

Stipendi

1 fascicolo, 1 registro e fogli sciolti contenuti in faldone di cartone con fettucce di chiusura in stoffa.

Livello della descrizione: accorpamento di unità archivistiche.

- 5** **1973 - 1975** ⁶⁴⁶
Collocazione: 173, stanza: archivio
Stipendi
1 fascicolo e fogli sciolti contenuti in faldone di cartone con fettucce di chiusura in stoffa.
Livello della descrizione: accorpamento di unità archivistiche.
- 6** **1974 - 1975** ⁶⁴⁷
Collocazione: 175, stanza: archivio
Stipendi
3 fascicoli e fogli sciolti contenuti in faldone di cartone con fettucce di chiusura in stoffa.
Livello della descrizione: accorpamento di unità archivistiche.
- 7** **1975 - 1976** ⁶⁴⁸
Collocazione: 174, stanza: archivio
Stipendi
1 fascicolo contenuto in faldone di cartone con fettucce di chiusura in stoffa.
Livello della descrizione: accorpamento di unità archivistiche.
- 8** **1976 - 1977** ⁶⁴⁹
Collocazione: 150, stanza: archivio
Stipendi
10 fascicoli e fogli sciolti contenuti in faldone di cartone con fettucce di chiusura in stoffa.
Livello della descrizione: accorpamento di unità archivistiche.
- 9** **1976 - 1988** ⁶⁵⁰
Collocazione: 182, stanza: archivio
Circolari stipendi
3 fascicoli e fogli sciolti contenuti in faldone di cartone con fettucce di chiusura in stoffa.
Livello della descrizione: accorpamento di unità archivistiche.
- 10** **1977 - 1978** ⁶⁵¹
Collocazione: 151, stanza: archivio
Stipendi
5 fascicoli e fogli sciolti contenuti in faldone di cartone con fettucce di chiusura in stoffa.
Livello della descrizione: accorpamento di unità archivistiche.
- 11** **1978 - 1981** ⁶⁵²
Collocazione: 248, stanza: archivio
Stipendi
9 fascicoli e fogli sciolti contenuti in faldone di cartone con fettucce di chiusura in stoffa.
Livello della descrizione: accorpamento di unità archivistiche.

- 12** **1978 - 1981** ⁶⁵³
Collocazione: 152, stanza: archivio
Stipendi
8 fascicoli contenuti in faldone di cartone con fettucce di chiusura in stoffa.
Livello della descrizione: accorpamento di unità archivistiche.
- 13** **1978 - 1983** ⁶⁵⁴
Collocazione: 180, stanza: archivio
Stipendi
3 fascicoli e fogli sciolti contenuti in faldone di cartone con fettucce di chiusura in stoffa.
Livello della descrizione: accorpamento di unità archivistiche.
- 14** **1978 - 1988** ⁶⁵⁵
1978 - 1980; 1988
Collocazione: 29, stanza: archivio
Stipendi
64 schede di cartoncino e 6 fascicoli contenuti in faldone di cartone con fettucce di chiusura in stoffa.
Livello della descrizione: accorpamento di unità archivistiche.
- 15** **1982 - 1983** ⁶⁵⁶
Collocazione: 154, stanza: archivio
Stipendi
9 fascicoli contenuti in faldone di cartone con fettucce di chiusura in stoffa.
Livello della descrizione: accorpamento di unità archivistiche.
- 16** **1984** ⁶⁵⁷
Collocazione: 186, stanza: archivio
Stipendi
7 fascicoli contenuti in faldone di cartone con fettucce di chiusura in stoffa.
Livello della descrizione: accorpamento di unità archivistiche.
- 17** **1985** ⁶⁵⁸
Collocazione: 37, stanza: archivio
Stipendi
6 fascicoli contenuti in faldone di cartone con fettucce di chiusura in stoffa.
Livello della descrizione: accorpamento di unità archivistiche.
- 18** **1986** ⁶⁵⁹
Collocazione: 28, stanza: archivio
Stipendi
5 fascicoli contenuti in faldone di cartone con fettucce di chiusura in stoffa.
Livello della descrizione: accorpamento di unità archivistiche.

19

1987 ⁶⁶⁰

Collocazione: 189, stanza: archivio

Stipendi

8 fascicoli contenuti in faldone di cartone con fettucce di chiusura in stoffa.

Livello della descrizione: accorpamento di unità archivistiche.

20

1989 - 1990 ⁶⁶¹

Collocazione: 30, stanza: archivio

Stipendi

10 fascicoli contenuti in faldone di cartone con fettucce di chiusura in stoffa.

Livello della descrizione: accorpamento di unità archivistiche.

21

1991 - 1993 ⁶⁶²

Collocazione: 132, stanza: archivio

Stipendi

11 fascicoli contenuti in faldone di cartone con fettucce di chiusura in stoffa.

Livello della descrizione: accorpamento di unità archivistiche.

22

1994 - 1996 ⁶⁶³

Collocazione: 134, stanza: archivio

Stipendi

13 fascicoli contenuti in faldone di cartone con fettucce di chiusura in stoffa.

Livello della descrizione: accorpamento di unità archivistiche.

serie: Bilanci e conti consuntivi

1976 - 1998

664

114 registri, 263 fascicoli, fogli sciolti (in 34 faldoni)

La serie raccoglie la documentazione contabile, in particolare bilanci preventivi, conti consuntivi, reversali e mandati di pagamento, partitari delle entrate e delle spese, organizzati generalmente per anno solare.

L'ordinamento è cronologico.

1

1976 - 1977

665

Collocazione: 111, stanza: archivio

Bilancio e conto consuntivo

9 fascicoli e 6 registri contenuti in faldone di cartone con fettucce di chiusura in stoffa.

Livello della descrizione: accorpamento di unità archivistiche.

Documentazione relativa all'esercizio finanziario dell'anno 1976. Nei fascicoli è presente documentazione relativa ad acquisti, il conto consuntivo della scuola elementare e della scuola materna; presenti i registri partitari delle spese, delle entrate e i giornali di cassa dei mandati e delle reversali.

2

1977

666

Collocazione: 112, stanza: archivio

Bilancio e conto consuntivo

10 fascicoli e 9 registri contenuti in faldone di cartone con fettucce di chiusura in stoffa.

Livello della descrizione: accorpamento di unità archivistiche.

Documentazione relativa all'esercizio finanziario dell'anno 1977. Nei fascicoli è presente documentazione relativa ad acquisti, il conto consuntivo della scuola elementare e della scuola materna; presenti i registri partitari delle spese, delle entrate e i giornali di cassa dei mandati e delle reversali.

3

1978

667

Collocazione: 143, stanza: archivio

Bilancio e conto consuntivo

10 fascicoli e 7 registri contenuti in faldone di cartone con fettucce di chiusura in stoffa.

Livello della descrizione: accorpamento di unità archivistiche.

Documentazione relativa al bilancio di previsione e al conto consuntivo dell'esercizio 1978 per la scuola elementare e materna; partitari delle entrate e delle spese; giornale di cassa dei mandati e delle reversali; bollettari dei mandati di pagamento e delle reversali di incasso; documentazione sui residui attivi e passivi.

4

1979

668

Collocazione: 142, stanza: archivio

Bilancio e conto consuntivo

12 fascicoli e 9 registri contenuti in faldone di cartone con fettucce di chiusura in stoffa.

Livello della descrizione: accorpamento di unità archivistiche.

Documentazione relativa al bilancio di previsione e al conto consuntivo dell'esercizio 1979 per la scuola elementare e materna; partitari delle entrate e delle spese; giornale di cassa dei mandati e delle reversali; bollettari dei mandati di pagamento e delle reversali di incasso; documentazione sui residui attivi e passivi.

5

1980

669

Collocazione: 141, stanza: archivio

Bilancio e conto consuntivo

7 fascicoli, 12 registri e fogli sciolti contenuti in faldone di cartone con fettucce di chiusura in stoffa.

Livello della descrizione: accorpamento di unità archivistiche.

Documentazione relativa al bilancio di previsione e al conto consuntivo dell'esercizio 1980 per la scuola elementare e materna; partitari delle entrate e delle spese; giornale di cassa dei mandati e delle reversali; bollettari dei mandati di pagamento e delle reversali di incasso; documentazione sui residui attivi e passivi.

6

1981

670

Collocazione: 140, stanza: archivio

Bilancio e conto consuntivo

14 fascicoli, 7 registri e fogli sciolti contenuti in faldone di cartone con fettucce di chiusura in stoffa.

Livello della descrizione: accorpamento di unità archivistiche.

Documentazione relativa al bilancio di previsione e al conto consuntivo dell'esercizio 1981 per la scuola elementare e materna; partitari delle entrate e delle spese; giornale di cassa dei mandati e delle reversali; bollettari dei mandati di pagamento e delle reversali di incasso; documentazione sui residui attivi e passivi, sul materiale delle pulizie, sulle fatture pagate, richieste preventivi.

7

1982

671

Collocazione: 138, stanza: archivio

Bilancio e conto consuntivo

7 fascicoli, 5 registri e fogli sciolti contenuti in faldone di cartone con fettucce di chiusura in stoffa.

Livello della descrizione: accorpamento di unità archivistiche.

Documentazione relativa al bilancio di previsione e al conto consuntivo dell'esercizio 1982 per la scuola elementare e materna; partitari delle entrate e delle spese, giornali di cassa dei mandati e delle reversali, bollettario dei mandati di pagamento.

8

1982 - 1987

672

Collocazione: 118, stanza: archivio

Varie bilancio

11 fascicoli e fogli sciolti contenuti in faldone di cartone con fettucce di chiusura in stoffa.

Livello della descrizione: accorpamento di unità archivistiche.

Documentazione relativa a ordini di acquisto effettuati presso la scuola elementare e materna di Gonnese e presso la scuola di Nuraxi Figus; documentazione relativa alle variazioni di bilancio deliberate dal consiglio di circolo; documentazione relativa alla convenzione di cassa tra il circolo didattico di Gonnese e il Credito Italiano.

9

1983

673

Collocazione: 119, stanza: archivio

Bilancio e conto consuntivo

3 fascicoli, 5 registri e fogli sciolti contenuti in faldone di cartone con fettucce di chiusura in stoffa.

Livello della descrizione: accorpamento di unità archivistiche.

Documentazione relativa all'esercizio finanziario dell'anno 1983 della scuola elementare e materna di Gonnese. Presenti i registri partitari delle entrate e delle spese, i registri giornali di cassa dei mandati e delle reversali.

10

1984

674

Collocazione: 120, stanza: archivio

Bilancio e conto consuntivo

22 fascicoli, 7 registri e fogli sciolti contenuti in faldone di cartone con fettucce di chiusura in stoffa.

Livello della descrizione: accorpamento di unità archivistiche.

Documentazione relativa all'esercizio finanziario dell'anno 1984 della scuola elementare e materna di Gonnese. Presenti i registri partitari delle entrate e delle spese, i registri giornali di cassa dei mandati e delle reversali, bollettari dei mandati di pagamento e delle reversali di incasso; registro delle spese minute effettuate dal segretario.

11

1985

675

Collocazione: 121, stanza: archivio

Bilancio e conto consuntivo

4 fascicoli, 5 registri e fogli sciolti contenuti in faldone di cartone con fettucce di chiusura in stoffa.

Livello della descrizione: accorpamento di unità archivistiche.

Documentazione relativa all'esercizio finanziario dell'anno 1985 della scuola elementare e materna di Gonnese. Presenti i registri partitari delle entrate e delle spese, i registri giornali di cassa dei mandati e delle reversali, il registro delle minute spese effettuate dal Segretario con l'apposito fondo, bollettari dei mandati di pagamento e delle reversali di incasso.

12

1986

676

Collocazione: 122, stanza: archivio

Bilancio e conto consuntivo

8 fascicoli e 6 registri contenuti in faldone di cartone con fettucce di chiusura in stoffa.

Livello della descrizione: accorpamento di unità archivistiche.

Documentazione relativa all'esercizio finanziario dell'anno 1986 della scuola elementare e materna di Gonnese. Presenti i registri partitari delle entrate e delle spese, i registri giornali di cassa dei mandati e delle reversali, il registro delle operazioni di conto corrente postale, i bollettari dei mandati di pagamento e delle reversali di incasso.

13

1987

677

Collocazione: 147, stanza: archivio

Bilancio e conto consuntivo

5 fascicoli, 1 registro contenuti in faldone di cartone con fettucce di chiusura in stoffa.

Livello della descrizione: accorpamento di unità archivistiche.

Documentazione relativa al bilancio di previsione e al conto consuntivo dell'esercizio 1987 per la scuola elementare e materna; giornale di cassa dei mandati e delle reversali, bollettari dei mandati di pagamento.

14

1988

678

Collocazione: 148, stanza: archivio

Bilancio e conto consuntivo

4 fascicoli, 4 registri contenuti in faldone di cartone con fettucce di chiusura in stoffa.

Livello della descrizione: accorpamento di unità archivistiche.

Documentazione relativa al bilancio di previsione e al conto consuntivo dell'esercizio 1988 per la scuola elementare e materna; giornale di contabilità, partitari delle entrate e delle spese, bollettari dei mandati di pagamento.

15

1989

679

Collocazione: 149, stanza: archivio

Bilancio e conto consuntivo

7 fascicoli, 3 registri contenuti in faldone di cartone con fettucce di chiusura in stoffa.

Livello della descrizione: accorpamento di unità archivistiche.

Documentazione relativa al bilancio di previsione e al conto consuntivo dell'esercizio 1989 per la scuola elementare e materna; registro degli organi di riscossione e di pagamento; partitari delle entrate e delle spese, bollettari dei mandati di pagamento.

16

1989

680

Collocazione: 77, stanza: archivio

Bilancio e conto consuntivo

5 fascicoli e 2 registri contenuti in faldone di cartone con fettucce di chiusura in stoffa.

Livello della descrizione: accorpamento di unità archivistiche.

Documentazione relativa al conto consuntivo per l'esercizio finanziario dell'anno 1989 della scuola materna ed elementare; all'interno dei fascicoli, numerosi sotto-fascicoli contenenti gli allegati al conto consuntivo, relativi ai mandati di pagamento e alle reversali di incasso emessi sui vari capitoli.

Presenti i registri del partitario delle spese, il consuntivo della scuola materna, il bilancio di previsione per l'esercizio finanziario del 1989,

17

1990

681

Collocazione: 36, stanza: archivio

Bilancio e conto consuntivo

3 fascicoli e 2 registri contenuti in faldone di cartone con fettucce di chiusura in stoffa.

Livello della descrizione: accorpamento di unità archivistiche.

Documentazione relativa al conto consuntivo per l'esercizio finanziario dell'anno 1990 della scuola elementare; all'interno dei fascicoli, numerosi sotto-fascicoli contenenti gli allegati al conto consuntivo, relativi ai mandati di pagamento e alle reversali di incasso emessi sui vari capitoli; giornale di contabilità contenente il registro degli ordini di riscossione e di pagamento (registro cassa); registro delle minute spese effettuate dal Segretario con l'apposito fondo; bollettario delle reversali di incasso.

18

1990

682

Collocazione: 35, stanza: archivio

Bilancio e conto consuntivo

3 fascicoli e 1 registro contenuti in faldone di cartone con fettucce di chiusura in stoffa.

Livello della descrizione: accorpamento di unità archivistiche.

Documentazione relativa al conto consuntivo per l'esercizio finanziario dell'anno 1990 della scuola materna; all'interno dei fascicoli, numerosi sotto-fascicoli contenenti gli allegati al conto consuntivo, relativi ai mandati di pagamento e alle reversali di incasso emessi sui vari capitoli; giornale di contabilità contenente il registro degli ordini di riscossione e di pagamento (registro cassa); bollettari dei mandati di pagamento e delle reversali di incasso.

19

1991

683

Collocazione: 34, stanza: archivio

Bilancio e conto consuntivo

6 fascicoli e 1 registro contenuti in faldone di cartone con fettucce di chiusura in stoffa.

Livello della descrizione: accorpamento di unità archivistiche.

Documentazione relativa al conto consuntivo per l'esercizio finanziario dell'anno 1991 della scuola elementare; all'interno dei fascicoli, numerosi sotto-fascicoli contenenti gli allegati al conto consuntivo, relativi ai mandati di pagamento e alle reversali di incasso emessi sui vari capitoli; giornale di contabilità contenente il registro degli ordini di riscossione e di pagamento (registro cassa); bollettari dei mandati di pagamento e delle reversali di incasso.

20

1991

684

Collocazione: 33, stanza: archivio

Bilancio e conto consuntivo

6 fascicoli e 1 registro contenuti in faldone di cartone con fettucce di chiusura in stoffa.

Livello della descrizione: accorpamento di unità archivistiche.

Documentazione relativa al conto consuntivo per l'esercizio finanziario dell'anno 1991 della scuola materna e della scuola elementare; all'interno dei fascicoli, numerosi sotto-fascicoli contenenti gli allegati al conto consuntivo, relativi ai mandati di pagamento e alle reversali di incasso emessi sui vari capitoli; giornale di contabilità contenente il registro degli ordini di riscossione e di pagamento (registro cassa); bollettari dei mandati di pagamento e delle reversali di incasso; fascicolo relativo ai fondi previsti dalla L. R. 31/84; fascicoli contenenti documentazione relativa agli acquisti di materiale per la scuola elementare e materna.

21

1992

685

Collocazione: 32, stanza: archivio

Bilancio e conto consuntivo

4 fascicoli e 2 registri contenuti in faldone di cartone con fettucce di chiusura in stoffa.

Livello della descrizione: accorpamento di unità archivistiche.

Documentazione relativa al conto consuntivo per l'esercizio finanziario dell'anno 1992 della scuola materna e della scuola elementare; all'interno dei fascicoli, numerosi sotto-fascicoli contenenti gli allegati al conto consuntivo, relativi ai mandati di pagamento e alle reversali di incasso emessi sui vari capitoli; giornali di contabilità contenenti il registro degli ordini di riscossione e di pagamento (registro cassa); bollettari dei mandati di pagamento e delle reversali di incasso.

22

1993

686

Collocazione: 139, stanza: archivio

Bilancio e conto consuntivo

7 fascicoli e 3 registri contenuti in faldone di cartone con fettucce di chiusura in stoffa.

Livello della descrizione: accorpamento di unità archivistiche.

Documentazione relativa al bilancio di previsione e al conto consuntivo dell'esercizio 1993 per la scuola elementare e materna; giornali di contabilità contenenti registro di cassa, partitari di entrate e spese, registro delle minute spese effettuate dal Segretario con l'apposito fondo, bollettario dei mandati di pagamento e delle reversali di incasso; allegati al conto consuntivo di scuola elementare e scuola materna.

23

1994

687

Collocazione: 183, stanza: archivio

Bilancio e conto consuntivo

11 fascicoli, 3 registri contenuti in faldone di cartone con fettucce di chiusura in stoffa.

Livello della descrizione: accorpamento di unità archivistiche.

Documentazione relativa al bilancio di previsione e al conto consuntivo dell'esercizio 1994 per la scuola elementare e materna; giornali di contabilità; bollettari dei mandati di pagamento; registro delle spese minute effettuate dal segretario con l'apposito fondo.

24

1994 - 1995

688

Collocazione: 31, stanza: archivio

Bilancio e conto consuntivo

2 fascicoli contenuti in faldone di cartone con fettucce di chiusura in stoffa.

Livello della descrizione: accorpamento di unità archivistiche.

Documentazione relativa al conto consuntivo per l'esercizio finanziario dell'anno 1995 della scuola materna e al conto consuntivo per l'esercizio finanziario dell'anno 1994 della scuola elementare; all'interno dei fascicoli, numerosi sotto-fascicoli contenenti gli allegati al conto consuntivo, relativi ai mandati di pagamento e alle reversali di incasso emessi sui vari capitoli.

25

1995

689

Collocazione: 88, stanza: archivio

Bilancio e conto consuntivo

2 fascicoli e 2 registri contenuti in faldone di cartone con fettucce di chiusura in stoffa.

Livello della descrizione: accorpamento di unità archivistiche.

Documentazione relativa al bilancio per l'esercizio finanziario dell'anno 1995 della scuola materna ed elementare; bollettini dei mandati di pagamento e delle reversali di incasso, registri dei partitari delle spese, documentazione relativa ai preventivi per le visite guidate effettuate durante l'anno scolastico.

26

1995

690

Collocazione: 89, stanza: archivio

Bilancio e conto consuntivo

3 fascicoli contenuti in faldone di cartone con fettucce di chiusura in stoffa.

Livello della descrizione: accorpamento di unità archivistiche.

Documentazione relativa al conto consuntivo dell'esercizio finanziario 1995; bollettario delle reversali di incasso, bilancio di previsione, conto consuntivo con gli allegati all'interno di sotto-fascicoli.

27

1996

691

Collocazione: 91, stanza: archivio

Bilancio e conto consuntivo

3 fascicoli e 3 registri contenuti in faldone di cartone con fettucce di chiusura in stoffa.

Livello della descrizione: accorpamento di unità archivistiche.

Documentazione relativa al conto consuntivo per l'esercizio finanziario dell'anno 1996 della scuola materna e della scuola elementare; giornali di contabilità contenenti il registro degli ordini di riscossione e di pagamento (registro cassa); bollettari dei mandati di pagamento e delle reversali di incasso.

28

1996

692

Collocazione: 90, stanza: archivio

Bilancio e conto consuntivo

6 fascicoli contenuti in faldone di cartone con fettucce di chiusura in stoffa.

Livello della descrizione: accorpamento di unità archivistiche.

Documentazione relativa al conto consuntivo per l'esercizio finanziario dell'anno 1996 della scuola materna e della scuola elementare; all'interno dei fascicoli, numerosi sotto-fascicoli contenenti gli allegati al conto consuntivo, relativi ai mandati di pagamento e alle reversali di incasso emessi sui vari capitoli.

29

1997

693

Collocazione: 94, stanza: archivio

Bilancio e conto consuntivo

2 fascicoli e 1 registro contenuti in faldone di cartone con fettucce di chiusura in stoffa.

Livello della descrizione: accorpamento di unità archivistiche.

Documentazione relativa al conto consuntivo per l'esercizio finanziario dell'anno 1997 della scuola materna e della scuola elementare; giornale di contabilità contenente il registro degli ordini di riscossione e di pagamento (registro cassa); bollettari dei mandati di pagamento e delle reversali di incasso.

30

1997

694

Collocazione: 93, stanza: archivio

Bilancio e conto consuntivo

23 fascicoli contenuti in faldone di cartone con fettucce di chiusura in stoffa.

Livello della descrizione: accorpamento di unità archivistiche.

Documentazione relativa al conto consuntivo per l'esercizio finanziario dell'anno 1997 della scuola materna e della scuola elementare; allegati al conto consuntivo.

31

1997

695

Collocazione: 92, stanza: archivio

Bilancio e conto consuntivo

22 fascicoli contenuti in faldone di cartone con fettucce di chiusura in stoffa.

Livello della descrizione: accorpamento di unità archivistiche.

Documentazione relativa al conto consuntivo per l'esercizio finanziario dell'anno 1997 della scuola materna e della scuola elementare; allegati al conto consuntivo.

32

1998

696

Collocazione: 205, stanza: archivio

Bilancio e conto consuntivo

4 fascicoli e 3 registri contenuti in faldone di cartone con fettucce di chiusura in stoffa.

Livello della descrizione: accorpamento di unità archivistiche.

Documentazione relativa al conto consuntivo per l'esercizio finanziario dell'anno 1998 della scuola materna e della scuola elementare; allegati al conto consuntivo, relativi ai mandati di pagamento e alle reversali di incasso emessi sui vari capitoli; bollettari dei mandati di pagamento e delle reversali di incasso, registro degli ordini, partitario delle spese e partitario delle entrate.

33

1998

697

Collocazione: 204, stanza: archivio

Bilancio e conto consuntivo

6 fascicoli contenuti in faldone di cartone con fettucce di chiusura in stoffa.

Livello della descrizione: accorpamento di unità archivistiche.

Documentazione relativa al conto consuntivo per l'esercizio finanziario dell'anno 1998 della scuola materna e della scuola elementare, in particolare sui viaggi di istruzione.

34

1998

698

Collocazione: 95, stanza: archivio

Bilancio e conto consuntivo

12 fascicoli contenuti in faldone di cartone con fettucce di chiusura in stoffa.

Livello della descrizione: accorpamento di unità archivistiche.

Documentazione relativa al conto consuntivo per l'esercizio finanziario dell'anno 1998 della scuola materna e della scuola elementare; allegati al conto consuntivo, relativi ai mandati di pagamento e alle reversali di incasso emessi sui vari capitoli; bollettari dei mandati di pagamento e delle reversali di incasso.

INDICE DEI NOMI DI PERSONE

ALBERTONI, CLAUDIA maestra, insegnante	233
BELLAN DE PLAISANT, GIUSEPPINA maestra, insegnante	257
BRINGHELI, GIUSEPPA SANTA maestra, insegnante	257
CAEDDU, PAOLA BRUNA maestra, insegnante	257
CARDIA, ASSUNTA maestra, insegnante	234
CARTA, IOLANDA maestra, insegnante	257
CHILLOTTI, MARIANGELA maestra, insegnante	257
CUCCU, GRAZIELLA maestra, insegnante	257
FADDA, AURELIO maestro, insegnante	236
FENU, GIUSEPPA maestra, insegnante	257
FERRANTELLI, BRIGIDA maestra, insegnante	257
FILIPPINI, ROSALBA maestra, insegnante	257
FLORIS, GRAZIELLA maestra, insegnante	257
FRONGIA, AMELIA maestra, insegnante	257
GIOI, FRANCESCO maestro, insegnante	257
GUIISO, CARLA maestra, insegnante	257
LEONI, ANTONIETTA maestra, insegnante	257

Persone

LEONI, NUNZIATA CLORINDA maestra, insegnante	257
LICHERI, LUCIANA maestra, insegnante	257
MARCORI, BICE maestra, insegnante	239
MASSOLE, MANLIO maestro, insegnante	258
MASSOLE, MARIA ROSARIA maestra, insegnante	258
MOI, TERESA maestra, insegnante	258
MONTANI, LAURA maestra, insegnante	258
MUNTONI, LUCIANA maestra, insegnante	258
OLLA, RINA ANGELA maestra, insegnante	258
ORRÙ FLOREANA maestra, insegnante	258
ORTU, PAOLA maestra, insegnante	258
PONCELLINI, ELSA maestra, insegnante	243
RAGATZU, TERESA maestra, insegnante	258
SANNA, ANNA MARIA maestra, insegnante	258
SANNA, BRUNILDE maestra, insegnante	258
SPANO, MARIA maestra, insegnante	253
TRUDU, ANNA MARIA maestra, insegnante	258