

COMUNE DI LODÈ



# L'Archivio storico del Comune di Lodè

1771-2011

INVENTARIO DEGLI ATTI DEL COMUNE

A cura della società Taulara srl

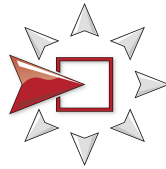

SCHEDATURA A CURA DI:  
Luigi Sanna

Direzione di Progetto: Dott.ssa Mariangela Deidda - Archivista

## 1. Nota Storica

Lodè è un antico villaggio della Gallura medioevale sorto probabilmente alle soglie del mille, il suo territorio, principalmente collinare, è parte integrante della regione nota come Alta Baronia, a metà strada tra il mare e la montagna. Il paese, in provincia e diocesi di Nuoro conta sui 2000 abitanti. Il centro storico, sviluppatosi sul costone di una collina detta Su Inucragliu, ubicato a m. 345 sul livello del mare, si articola secondo uno schema urbanistico medioevale, distribuito attorno alle sue antiche chiese e caratterizzato da strade spezzate, portici, vicoli stretti e scale.

Le testimonianze archeologiche del territorio rivelano un intenso e diffuso processo di insediamenti e di frequentazione dell'area che dall'epoca preistorica perdura fino ai nostri giorni. La presenza di insediamenti stabili sono attestati già a partire dal Neolitico Recente (3.500-2.800 a. C.), e registrano soprattutto diverse domus de janas, ipogei funerari scavati nella roccia, alcune delle quali ancora ben visibili a pochi chilometri dall'abitato.

Verosimilmente il paese seguì le sorti di tutta la curatoria posadina, passando tra la fine del XIII secolo e gli inizi del secolo successivo dal dominio dei giudici visconti a quello del Comune di Pisa.

Bisogna aspettare il XIV secolo per avere notizie precise e sicure su Lodè. Nel 1323 tutta la Sardegna, tranne il giudicato d'Arborea, passa in mano catalano-aragonese e Lodè venne infeudato a Berengario Vlademany. Alla sua morte, nel 1355, il feudo fu concesso a Berengario Sant Vincent; poichè egli non risiedeva in Sardegna e non aveva provveduto a difendere il suo possedimento dalle rivendicazioni dei Doria, questo gli fu confiscato e donato, nel 1346, a Francesca Inserigo, moglie di suo fratello Bernardo. Nel 1351 però costei lo vendette a Pietro de So. Nel 1362 Lodè passò a Berengario Bados e, nel 1363, a Oliviero Cogorres che morì però qualche mese dopo.

A causa della guerra fra il Regno di Arborea e il Regno di Sardegna, nel 1365 tutta la curatoria fu occupata dagli Arborensi e riprese la fisionomia giudicale fino al 1409, quando, dopo la fine di fatto dello Stato giudicale, tornò in possesso del Regno di Sardegna.

Nel 1413 il paese venne infeudato a Sancio de Hermo e, nel giugno del 1431, fu acquistato da Mur, nel marzo del 1489 lo donò, assieme a tutto il feudo, a sua figlia Stefania che, nel 1503, ne fece dono agli ospedali di Saragozza e Barcellona, scatenando l'opposizione del fisco che considerava l'intero feudo devoluto. Le due istituzioni ospedaliere, per le notevoli difficoltà amministrative e per le continue incursioni dei pirati barbareschi che fin dal 1514 attaccavano il litorale entrando perfino nel porto di Siniscola, vendettero nel 1562 il feudo a Gerolamo Clement.

Verosimilmente Lodè si dotò di mura per difendersi dagli attacchi maghrebini.

Nel maggio del 1579 Michele Clement lo vendette a Cristoforo Portugues, gli eredi del quale lo tennero fino al 1646. In seguito, il villaggio fu ceduto da Marianna Tuxillo Masons. Ai Masons rimase sino all'estinzione della famiglia, per passare ai Nin Zatrillas che lo mantennero fino all'abolizione del feudo avvenuta nel 1839, in periodo sabaudo.

L'avvento dell'unità italiana non modifica la grave situazione dovuta a secoli di mal governo feudale. Il periodo precedente alla I° guerra mondiale vede la popolazione impegnata in un'opera di riscatto per portare il paese fuori dell'isolamento; alla fine dell'800 il consiglio comunitativo chiedeva al prefetto di Nuoro che intervenisse, presso le autorità governative,

affinché la progettata ferrovia Nuoro-Terranova passasse per il territorio comunale di Lodè. La situazione doveva essere insostenibile se nel 1909 la popolazione insorse contro il sindaco chiedendo la costruzione di una strada che portasse la comunità fuori dall'isolamento.

Il secondo dopo guerra vide un'importante crescita demografica motivata dalle migliori condizioni di vita e dal miracolo economico, che allo stesso tempo portò molti abitanti a lasciare la propria terra in cerca di fortuna.<sup>1</sup>.

---

<sup>1</sup> A cura di Agostino Sanna

## 1. L'Ente.

In seguito alla riforma amministrativa (R.D. 7/10/1848, n. 295) nasce il Comune moderno. Tale importante riforma istituzionale trasformò profondamente la normativa vigente in materia di amministrazione locale; vennero abolite le provincie e contestualmente furono istituiti i Comuni con natura di enti morali, dotati di organi rappresentativi eleggibili, con capacità di possedere, contrarre, stare in giudizio, e di potestà regolamentare, investiti dell'esercizio di funzioni da assolvere nell'interesse della collettività utilizzando le risorse tratte dall'imposizione di tributi e dallo sfruttamento dei propri beni.

Successivamente, il R. D. 23/10/1859, n. 3702 riformò la materia amministrativa, suddividendo il territorio del Regno in Provincie, Circondari, Mandamenti e Comuni, ma lasciò sostanzialmente invariata la configurazione del Comune e le sue competenze, limitandosi a modificare la denominazione degli organi e la loro composizione: la giunta diventò l'organo esecutivo e scomparve la figura del vicesindaco.

Si deve però ricordare che benché l'unità politica del Regno fosse già compiuta nel 1861, quella amministrativa fu definita solo qualche anno dopo con la *Legge per l'unificazione amministrativa del Regno d'Italia*, alla quale era allegata la prima Legge comunale e provinciale che stabiliva le nuove forme di amministrazione periferica e precisava le funzioni e i compiti del comune moderno.

Le attribuzioni fondamentali del nuovo ente riguardarono il soddisfacimento dei bisogni primari della popolazione e l'organizzazione di alcuni servizi indispensabili. A questi si aggiungevano per delega dello Stato, compiti di interesse nazionale quali la tenuta dei registri di Stato Civile e l'espletamento di funzioni relative ai censimenti, alle elezioni e alla leva militare.

La nuova legge prevedeva che i comuni fossero amministrati da un Sindaco, al quale erano affidati compiti di capo del comune e di ufficiale di governo, da un Consiglio Comunale e da una Giunta Municipale. I consiglieri erano eletti dalla popolazione avente diritto al voto ed il Consiglio sceglieva al suo interno i membri della Giunta, eleggendoli con votazione che prevedeva la maggioranza assoluta.

Il Sindaco era eletto con nomina regia tra i consiglieri eletti e rimaneva in carica per un triennio, la sua nomina veniva comunicata alla Prefettura. La legge precisava inoltre che ogni comune era tenuto ad avere un Ufficio e un Segretario comunale che doveva sovrintendere alla trattazione di tutti gli affari e sotto la cui responsabilità ricadeva la conservazione degli atti.

Con la riforma delle amministrazioni locali del 1889 la nomina regia del sindaco fu sostituita con l'elezione da parte del consiglio comunale che lo designava tra i suoi membri con votazione a maggioranza assoluta.

Nel 1926, con la legge n. 237 del 4 febbraio 1926 venne abolito il sistema elettivo e le competenze degli organi rappresentativi furono trasferite ad un podestà di nomina governativa.

Con l'entrata in vigore del R.D.L. 4 aprile 1944 n. 11 venne ripristinata la figura del sindaco e fu attribuito ai prefetti il compito di provvedere alla nomina temporanea dei sindaci e degli assessori, nell'attesa di poter indire le elezioni amministrative per la ricostituzione degli organi rappresentativi locali.

Successivamente, con il T.U. del 1951 modificato nel 1952 e nel 1956, venne definito il sistema di elezione del Sindaco e dei Consiglieri.

Secondo la legge n. 142 del 1990, il Comune rappresenta la propria comunità e ne cura gli interessi, è investito di funzioni proprie riguardanti la popolazione e il territorio comunale (servizi sociali, assetto del territorio, sviluppo economico), esercita le funzioni delegate dallo Stato o dalla Regione ed è dotato di autonomia, oltre che finanziaria, anche statutaria.

### 3. Storia archivistica

Purtroppo non abbiamo molte notizie relative alla storia archivistica del Comune di Lodè; solo poche delibere ci testimoniano alcuni avvenimenti che hanno riguardato l'archivio di questo piccolo comune.

La prima, è una delibera del Commissario Straordinario del 6 giugno 1928 (n.11) in cui si approva la spesa straordinaria di £.750 per il riordinamento dell'Archivio da corrispondere al Sig. Segretario Antonio Sanna e allo scrivano Luca Carta che hanno accuratamente svolto i lavori.

Non abbiamo notizie specifiche se questo ordinamento sia stato svolto secondo i dettami della famosa Circolare Astengo del 1897 in cui si davano precise norme per la corretta tenuta degli archivi comunali e non sappiamo se durante questo ordinamento siano stati effettuati scarti.

Doppiamo aspettare vent'anni per sentire parlare nuovamente di archivi nelle delibere del comune; infatti è del 15 luglio 1948 la delibera del Commissario Straordinario in cui viene deliberata l'autorizzazione a ordinare *l'archivio comunale "secondo le istruzioni ministeriali del 1897"* Anche in questo caso non ci è dato sapere in che modalità siano stati svolti i lavori e quali siano i risultati ottenuti.

Purtroppo tale ordinamento (sempre che si sia svolto) non ha avuto vita lunga in quanto nel 1951 ci fu un grave alluvione che danneggiò e distrusse gran parte della documentazione conservata in archivio creando seri problemi per la ricostruzione delle vicende storico-amministrative del paese; ma le brutte notizie non finiscono qui; negli anni Sessanta in linea con il pensiero del momento per cui le cose "vecchie e sporche" non erano importanti si attuò un selvaggio scarto di documenti considerati inutili e ingombranti che finirono al rogo, lasciando un archivio ormai depauperato di molte sue parti che ha giustificato la situazione trovata al momento dell'avvio dei lavori di riordinamento attuali; infatti si è notata subito la mancanza di importanti serie tipiche degli archivi dei comuni sardi e le lacune di pezzi archivistici all'interno delle serie documentali ricostituite.

Per fortuna la sensibilità verso gli archivi degli attuali amministratori del Comune è molto diversa da quella dei loro antichi predecessori; infatti in seguito a un finanziamento della Provincia di Nuoro del 2006, si è provveduto ad avviare un progetto suddiviso in tre annualità vertente sul Riordino fisico e digitale dell'archivio storico del Comune di Lodè all'interno del Piano Regionale per i Beni Culturali, i Luoghi e gli Istituti della Cultura. Proposta provinciale ai sensi dell'art.7 della L.R. 14/2006. Biblioteche e Archivi Storici di Ente Locale.

Nella prima annualità si è provveduto a

- una prima ricognizione del materiale di valenza storica che si trovava ubicato nel vecchio palazzo comunale;
- trasferimento dello stesso locale adibito ad archivio nel nuovo palazzo comunale Corso Villanova, n. 8;
- sostituzione dei faldoni deteriorati e irrecuperabili e prima spolveratura delle carte;
- scarto del materiale di valenza non archivistica (Gazzette Ufficiali, BURAS e altre pubblicazioni di vario genere);
- primi censimento del materiale da sottoporre ad ordinamento.

Nel 2010 grazie al cofinanziamento della Regione Autonoma della Sardegna che con Determinazione del Direttore del Servizio dei Beni Librari, Biblioteca e Archivio Storico regionali n. 1512

del 5/8/2010 ha disposto un contributo di 9.450 euro si è potuto avviare il progetto di riordinamento e inventariazione del patrimonio documentario che ha portato alla schedatura di 607 unità archivistiche e alla stesura di un inventario parziale,

Nel 2012, sempre grazie alla collaborazione della R.A.S. si è potuto completare il lavoro di ordinamento e la stesura dell'inventario definitivo che trovate a seguire in queste pagine.

Nell'inventario definitivo sono stati ricostruiti 2 fondi, quello specifico dell'Archivio del Comune di Lodè e quello dell'Ente Comunale di Assistenza, ciascuno con le sue serie la cui struttura risultante è stata ricostruita con un diagramma ad albero sottostante.



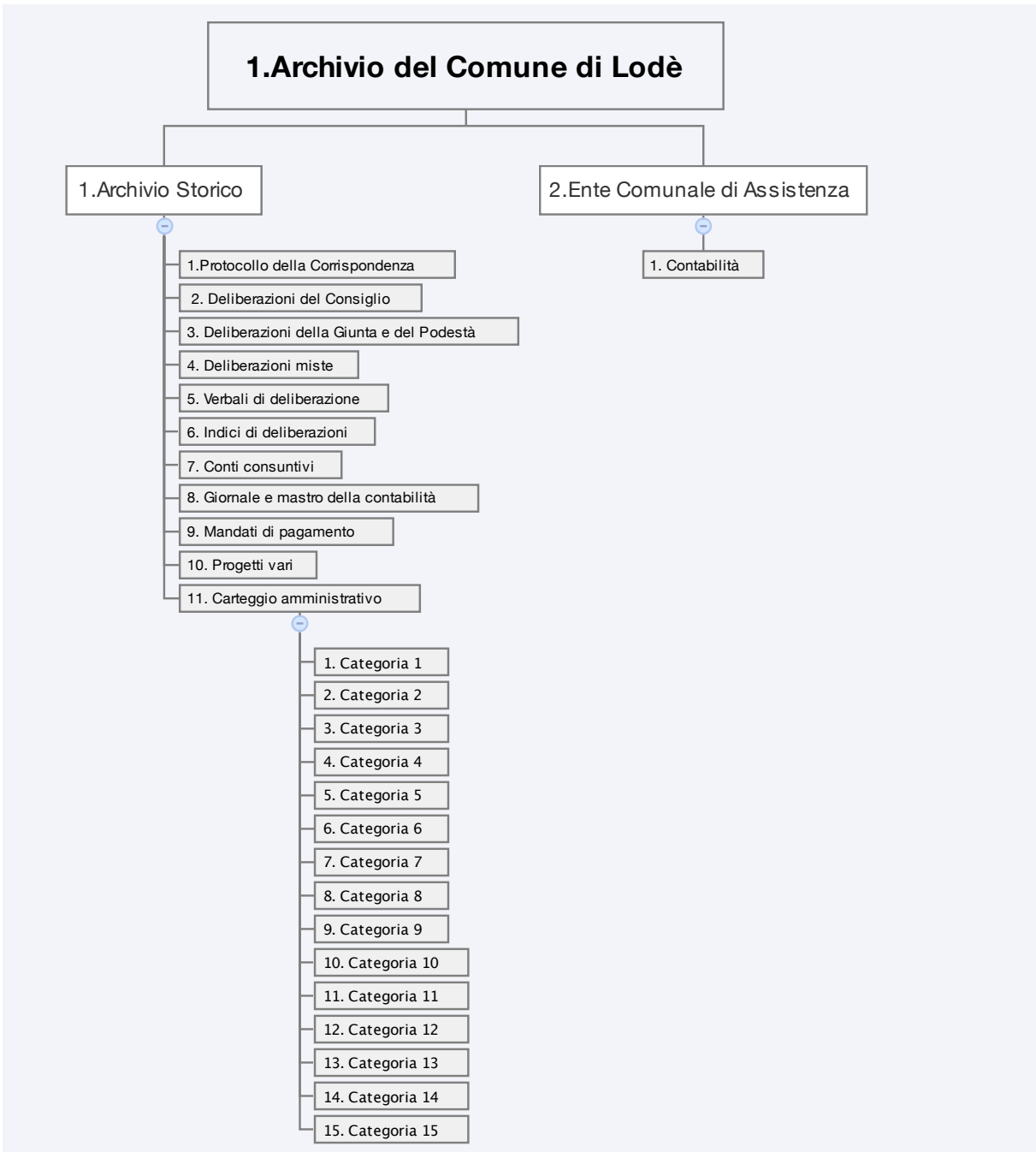

# Archivio 1. Comune di Lodè

Serie 1.1

## Protocollo della corrispondenza

1938 - 1962

Altre denominazioni

*Copia lettere*

*Registri di protocollo*

*Contenuto*

Sono i registri su cui è stata annotata tutta la corrispondenza pervenuta e inviata dall'ente. Ad ogni lettera ricevuta viene attribuito un numero, riportato insieme alla data di arrivo e alla classificazione; contestualmente gli stessi dati vengono trascritti sulla lettera cui si riferiscono. Nel caso della lettera spedita, il numero di protocollo viene trascritto in uno spazio predisposto o in un punto del foglio variabile a seconda del periodo.

La tenuta della serie dei registri di protocollo era prevista fin dalla legge comunale del 1865, successivamente confermata dalla circolare del Ministero dell'Interno n. 17100-2 del 1° marzo 1897, che dettava precise istruzioni sulla forma del protocollo e sulla sua tenuta.

In base alla circolare, con una prassi ancora attuale, il registro di protocollo si apriva il 1° gennaio e si chiudeva alla fine dell'anno. La registrazione delle lettere in arrivo e in partenza prevedeva che, in apposite colonne, venissero riportate una serie di informazioni, tra le quali il numero d'ordine, la data di registrazione (data archivistica), la data (storica), il numero delle carte in arrivo, il numero degli allegati, la provenienza, l'oggetto e l'analisi sommaria delle carte.

**Criteri ordinamento**

I registri sono ordinati cronologicamente e secondo il numero di registrazione.

1

**"Registro di protocollo"**

1936 ottobre 27 - 1938 novembre 14

Registro 1

2

**"Registro di protocollo dal 16 al 19 del 1938, al 1692 del 1940"**

1938 novembre 24 - 1941 marzo 30

Registro 2

3

**"Registro di protocollo anno 1940 dal 1693 al 2510 del 1941"**

1940 novembre 24 - 1941 marzo 30

Registro 3

4

**"Registro di protocollo riservato dell'anno 1944"**

1941 aprile 9 - 1942 febbraio 11

Registro 4

5

**"Registro di protocollo riservato dell'anno 1946 - 1947"**

1946 agosto 12 - 1947 luglio 10

Registro 5

6

*"Registro di protocollo riservato dell'anno 1947 - 1948"*

1947 luglio 10 - 1948 ottobre 16

Registro 6

7

*"Protocollo della corrispondenza anno 1948 - 1949"*

1948 novembre 11 - 1950 luglio 21

Registro 7

8

*"Registro di protocollo della popolazione"*

1950 luglio 21 - 1952 dicembre 30

Registro 8

9

*"Protocollo della corrispondenza anno 1955"*

1955 aprile 5 - 1957 febbraio 19

Registro 9

10

*"Protocollo della corrispondenza anno 1957 - 1958"*

1957 febbraio 1 - 1958 febbraio 20

Registro 10

11

*"Protocollo della corrispondenza anno 1958 - 1959"*

1958 febbraio 24 - 1959 aprile 9

Registro 11

12

*"Protocollo della corrispondenza anno 1958 "*

1958 novembre 15 - 1963 dicembre 29

Registro 12

13

*"Protocollo della corrispondenza anno 1959 "*

1959 aprile 9 - 1959 dicembre 30

Registro 13

14

*"Protocollo della corrispondenza anno 1960"*

1960 gennaio 2 - 1961 dicembre 31

Registro 14

15

*"Protocollo della corrispondenza anno 1962 "*

1962 gennaio 2 - 1965 febbraio 6

Registro 15

16

*"Protocollo della corrispondenza anno 1962 "*

1962 gennaio 8 - 1973 novembre 20

Registro 16

17

*"Registro di protocollo per l'anno 1963 - 1964 - 1965 - 1966"*

1963 marzo 13 - 1969 marzo 14

Registro 17

18

*"Protocollo della corrispondenza anno 1964, servizio elettorale"*

1964 marzo 31 - 1972 aprile 13

Registro 18

19

*"Registro di protocollo per l'anno 1965 dal numero 211 del 1965 al 2200 del 1967"*

1965 aprile 28 - 1968 luglio 20

Registro 19

20

*"Registro di protocollo per l'anno 1967 - 1968 dal numero 2200 dell'ottobre 1967 al numero 533 del 12 marzo 1968"*

1967 ottobre 10 - 1968 marzo 13

Registro 20

21

*"Registro di protocollo della corrispondenza"*

1968 marzo 12 - 1969 novembre 22

Registro 21

22

*"Registro di protocollo della corrispondenza anno 1969"*

1969 novembre 22 - 1970 dicembre 24

Registro 22

Serie 2.  
**Deliberazioni del Consiglio**  
1898-1968

**Contenuto**

La serie dei registri contiene i verbali delle sedute in cui veniva fedelmente riprodotto lo svolgimento dell'adunanza, l'eventuale votazione e la deliberazione espressa dall'assemblea. I "processi verbali" erano quindi firmati dal Sindaco, dal consigliere anziano e dal segretario.

A partire dal 1865 la legge comunale stabilì l'obbligo della rilegatura per gli originali delle deliberazioni del Consiglio, ma nella prassi il segretario riportava su un apposito registro i verbali delle sedute, completi di ordine del giorno, il resoconto sintetico della discussione (che poteva anche essere omesso), la votazione e la parte dispositiva della deliberazione.

La copia conforme della deliberazione era inviata agli organi di controllo (al Consiglio di prefettura sino al 1865, alla Deputazione provinciale sino al 1888, e da questa data alla Giunta provinciale amministrativa) che la rimandavano al Comune vistata per la pubblicazione e l'esecuzione.

**Criteri ordinamento**

I registri delle delibere sono stati ordinati cronologico.

1

***Deliberazioni del Consiglio Comunale***

1898 giugno 25 - 1907 agosto 13

"Deliberazioni del Consiglio Comunale dal 25 giugno 1898 al 13 agosto 1907"

Registro 01

2

***Deliberazioni del Commissario Prefettizio e del Consiglio Comunale***

1910 giugno 3 - 1917 settembre 29

[Registro dei verbali del Commissario Prefettizio e del Consiglio Comunale]

Registro 2

3

***Deliberazioni del Consiglio Comunale***

1950 gennaio 24 - 1959 maggio 22

"Protocollo deliberazioni del Consiglio Comunale anno 1950 - 51 - 52 - 53 - 54 - 55 - 56 - 57 - 58"

Registro 3

4

***Deliberazioni del Consiglio Comunale***

1954 agosto 1 - 1955 febbraio 6

"Riunione del Consiglio Comunale"

Registro 4

5

***Deliberazioni del Consiglio Comunale***

1959 agosto 2 - 1968 giugno 9

"1959 Registro delle deliberazioni del Consiglio"

Registro 5

Serie 1,3  
Deliberazione della Giunta e del Podestà  
1887-1968

**Contenuto**

La legislazione prevede la conservazione permanente delle deliberazioni della Giunta Municipale così come delle deliberazioni del Consiglio.

1

***Deliberazioni della Giunta Municipale***

1887 febbraio 25 - 1894 aprile 22

"Registro delle deliberazioni della Giunta Municipale del Comune di Lodè"

Registro 1

2

***Deliberazioni della Giunta Municipale***

1910 marzo 14 - 1920 dicembre 18

"Comune di Lodè Deliberazioni della Giunta municipale ann[no 19]10"

Registro 2

3

***Deliberazioni del Podestà e del Commissario Prefettizio***

1936 giugno 12 - 1936 ottobre 27

"Comune di Lodè Registro delle deliberazioni del Podestà e del commissario prefettizio dalla n.15 del 2 -6 -1932 alla n. 67 del 27 -10- 1936"

Registro 3

4

***Deliberazioni del Podestà***

1936 ottobre 27 - 1940 aprile 7

"Comune di Lodè registro delle deliberazioni del Podestà dal n.68 del 27 -10 -1936 al n.18 del 7 - 4 -1940"

Registro 4

5

***Deliberazioni del Podestà e della Giunta Municipale***

1940 aprile 7 - 1944 novembre 16

"Comune di Lodè Registro delle deliberazioni dal n.19 del 7 -4 - 1940 al numero 83 del 16 - 11- 44"

Registro 5

6

***Deliberazioni della Giunta Municipale***

1950 gennaio 27 - 1957 settembre 9

"Protocollo delle deliberazioni della Giunta Comunale dall'anno 1950 all'anno 1957"

Registro 6

7

***Deliberazioni della Giunta Municipale***

1957 agosto 31 - 1967 agosto 22

Protocollo delle deliberazioni della Giunta Comunale

Registro 7

8

*Deliberazioni della Giunta Municipale*

1967 agosto 29 - 1968 marzo 20

Comune di Lodè Giunta Municipale registro originali delibere dal n. 65 del 29 - 8 - 67 al n. 5 del 20 . 3 . 68

Registro 8

Serie 1.4  
Deliberazioni Miste  
1898-1959

**Contenuto**

La serie contiene i registri in cui sono annotate, nello stesso volume, delibere di diversi organi amministrativi.

1

**"Deliberazioni "**

1898 settembre 10 - 1905 marzo 22

Registro 1

2

***Deliberazioni del Consiglio Comunale, della Giunta Municipale e del Podestà***

1926 aprile 11 - 1931 settembre 4

"Comune di Lodè registro delle deliberazioni del Consiglio, della Giunta e del Podestà dal 15 - 4 - 1926 al 4 - 9 - 1931

Registro 2

3

***Deliberazioni della Giunta Municipale, del Commissario Prefettizio e del Consiglio Comunale.***

1944 novembre 16 - 1949 novembre 9

"Registro delle deliberazioni anno 1944 dal n. 84 del 16 -11- 1944 al....."

Registro 3

4

***"Registro delle deliberazioni"***

1959 gennaio 25 - 1959 marzo 18

Registro 4



Serie 1.5  
Verbali di deliberazione  
23/01/1952 - 31/12/1968

**Contenuto**

L'art.21 del regolamento di applicazione della legge comunale e provinciale del 1865 prescriveva la conservazione in serie delle deliberazioni della Giunta e del Consiglio.

Il verbale è la prova delle sedute e delle relative discussioni e deliberazioni.

Le deliberazioni debbono, sotto la responsabilità del Segretario, essere pubblicate all'albo pretorio, e ciascun elettore nel Comune, può ottenere copia mediante pagamento dei relativi diritti.

1

***"Delibere per il consiglio approvate dalla g.p.a"***

1952 gennaio 23 - 1952 luglio 9

1.5

Busta 1, Fascicolo 01

2

***"Delibere del consiglio non approvate"***

1952 aprile 12 - 1953 agosto 25

Busta 1, Fascicolo 02

3

***"Deliberazioni del consiglio comunale anno 1953"***

1953 gennaio 17 - 1953 agosto 19

Busta 1, Fascicolo 03

4

***"Note, fatture, parcelle, ed altro da deliberare"***

1953 marzo 23 - 1953 aprile 3

Busta 1, Fascicolo 04

5

***"Categoria 1, ricovero di sordomuti - ciechi"***

1953 agosto 25 - 1953 dicembre 18

Busta 1, Fascicolo 05

6

***"Verbale della giunta municipale anno 1954"***

1954 gennaio 20 - 1954 dicembre 11

Busta 1, Fascicolo 06

7

***"Comune di Lodè, pratiche per la giunta"***

1954 febbraio 8 - 1954 novembre 5

Busta 1, Fascicolo 07

8

***"Deliberazioni del consiglio comunale, anno 1954"***

1954 maggio 15 - 1955 ottobre 29

Busta 1, Fascicolo 08

9

**"Deliberazioni della giunta municipale anno 1955"**

1955 marzo 15 - 1955 settembre 18

Busta 1, Fascicolo 09

10

**"Verbali di deliberazioni della giunta municipale anno 1955"**

1955 marzo 26 - 1955 dicembre 19

Busta 1, Fascicolo 10

11

**"1957 deliberazioni di Giunta"**

1955 luglio 18 - 1957 dicembre 20

Busta 2, Fascicolo 11

12

**"Deliberazioni anno 1956 - 1957"**

1955 dicembre 26 - 1956 gennaio 19

Busta 2, Fascicolo 12

13

**"Anno 1956 delibere Consiglio"**

1956 marzo 5 - 1956 dicembre 23

Busta 2, Fascicolo 13

14

**"Verbali di deliberazioni della Giunta Comunale"**

1956 giugno 20 - 1956 ottobre 10

Busta 2, Fascicolo 14

15

**"1957 Deliberazione del Consiglio"**

1957 gennaio 6 - 1957 giugno 2

Estratto dal protocollo delle deliberazione della giunta comunale

Busta 2, Fascicolo 15

16

**"Deliberazioni del Consiglio anno 1957"**

1957 febbraio 27 - 1957 dicembre 13

Busta 2, Fascicolo 16

17

**"Giunta anno 1957 - 1958 - 1959"**

1958 giugno 26 - 1958 ottobre 8

Deliberazioni della giunta municipale.

Busta 2, Fascicolo 17

18

**"Consiglio anno 1957 - 1958 - 1959"**

1956 luglio 31 - 1958 agosto 2

Busta 3, Fascicolo 18

19

**"Deliberazioni anno 1958"**

1958 gennaio 7 - 1959 gennaio 5

Busta 3, Fascicolo 19

20

**"Deliberazioni Giunta anno 1958"**

1958 gennaio 12 - 1959 gennaio 3

Busta 3, Fascicolo 20

21

**"Spese economato anno 1959, approvata dalla giunta in seduta del 18/12/1959, alle ore 18 e 7/3/1959 ore 19, delibera numero otto del 7/3/1959"**

1958 aprile 21 - 1958 maggio 23

Busta 3, Fascicolo 21

22

**"Registro minute, verbali di adunanza compilati durante le sedute della giunta municipale"**

1957 agosto 29 - 1962 dicembre 29

Busta 4, Fascicolo 22

23

**"Ina casa per lavoratori"**

1967 gennaio 19 - 1967 dicembre 31

1.5

Busta 4, Fascicolo 23

24

**"Raccolta delle deliberazioni della giunta municipale 1968"**

1968 febbraio 23 - 1968 dicembre 31

Busta 4, Fascicolo 24

25

**"Deliberazioni anno 1959"**

1959 gennaio 5 - 1959 dicembre 13

Busta 5, Fascicolo 25

26

**"Deliberazioni del Consiglio anno 1960 - 1961"**

1960 dicembre 16 - 1961 novembre 20

Busta 6, Fascicolo 26

27

**"Deliberazioni del Commissario 1961"**

1961 gennaio 27 - 1961 dicembre 11

Busta 6, Fascicolo 27

28

**"Deliberazioni Giunta municipale anno 1962"**

1962 gennaio 27 - 1962 novembre 18

Busta 6, Fascicolo 28

29

*"Deliberazioni 1960 - 1961 - 1962 "*

1962 gennaio 27 - 1962 dicembre 29

Dellbere di giunta municipale

Busta 6, Fascicolo 29

30

*"Deliberazioni Consiglio Comunale 1962"*

1962 febbraio 3 - 1962 dicembre 22

Busta 6, Fascicolo 30

31

*"Deliberazioni g.m. anno 1963 originali e copie*

1963 gennaio 30 - 1963 ottobre 20

Busta 7, Fascicolo 31

32

*"Deliberazioni della g.m. anno 1964 originali e copie"*

1964 febbraio 27 - 1964 ottobre 15

Busta 7, Fascicolo 32

33

*"Deliberazioni Consiglio Comunale anno 1964 dal n.1 al n.5 e n.8 originali e copie"*

1964 marzo 27 - 1964 agosto 24

Busta 7, Fascicolo 33

34

*"Delibere g.m anno 1965 originali e copie"*

1965 aprile 19 - 1965 novembre 25

Busta 7, Fascicolo 34

35

*"Deliberazioni Consiglio e Giunta 1965 - 1966"*

1965 dicembre 19 - 1965 dicembre 19

Busta 7, Fascicolo 35

36

*"Anno 1966 copie deliberazioni Giunta Municipale"*

1966 gennaio 27 - 1966 settembre 19 -

Busta 7, Fascicolo 36

37

*"Comune di Lodè provincia di Nuoro anno 1966 copie deliberazioni Consiglio Comunale"*

1966 febbraio 17 - 1966 maggio 12

Busta 7, Fascicolo 37

38

*"Consiglio Comunale 1965 - 1966 brogliaccio"*

1965 dicembre 19 - 1968 marzo 24

Busta 8, Fascicolo 38

39

*"Consiglio comunale 1967 - 1968"*

1967 ottobre 20 - 1968 dicembre 22

Busta 8, Fascicolo 39

Serie 1.6  
Indici di deliberazioni  
17/03/1953 - 13/03/1962

**Contenuto**

Serie di registri prescritta dalla legge 1865 in cui sono riportati gli estremi delle delibere prodotte dalla Giunta Municipale.

1

*"Indice del registro delle deliberazioni della Giunta Comunale dal n. 17 del 4 - 8- 1954 al n. 13 - 3- 962"*

1954 gennaio 20 - 1962 marzo 13

Registro

2

*"Indice del registro delle deliberazioni del Consiglio dal 17-3- 1953 n.1 al 10 - 3 - 1962 n.5"*

1953 marzo 17 - 1962 marzo 10

Registro

Serie 1.7  
**Conti Consuntivi**  
26/01/1912 - 31/12/1981

**Contenuto**

Rappresenta una delle serie più importanti della contabilità comunale fra le serie previste dalla legge del 1865

Il conto è il documento che registra le operazioni finanziarie effettivamente svolte nel corso dell'esercizio finanziario; veniva redatto dal tesoriere comunale, che svolgeva tutte le operazioni materiali connesse alla riscossione delle entrate e all'estinzione dei mandati di pagamento.

1

**"Conto consuntivo, anno 1912"**

1912 gennaio 26 - 1912 dicembre 2

Busta 09, Fascicolo 1

2

**"Conto consuntivo anno 1934 - 1935 - 1936 - 1943 - 1946"**

1934-1936

Inventario dei mandati pagati, anno 1932 - 1933 - 1934

Busta 10, Fascicolo 2

3

**"Conto consuntivo, anno 1945"**

1945

Bollettario della tassa sul pascolo;

Mandati di pagamento.

Busta 11, Fascicolo 3

4

**Conto Consuntivo 1947 - 1949**

1947-1949

Busta 12, Fascicolo 4

5

**Conto Consuntivo 1951**

1951

Busta 13, Fascicolo 5

6

**Conto Consuntivo 1948-1951**

1948-1951

Busta 14, Fascicolo 6

7

**Conto Consuntivo 1954**

1954

Busta 15, Fascicolo 7

8

***Conto Consuntivo 1957***

1957

Busta 16, Fascicolo 8

9

***Conto Consuntivo 1958***

1958

Busta 17, Fascicolo 9

10

***Conto Consuntivo 1959***

1959

Busta 18, Fascicolo 10

11

***Conto Consuntivo 1960***

1960

Busta 19, Fascicolo 11

12

***Conto Consuntivo 1961***

1961 settembre 27 - 1961 ottobre 13

Busta 20, Fascicolo 12

13

***Conto Consuntivo 1962***

1962

Mandati pagati

Busta 21, Fascicolo 13

14

***Conto Consuntivo 1964***

1961 dicembre 20 - 1964 agosto 28

Busta 22, Fascicolo 14

15

***Conto Consuntivo 1965***

1965

Busta 23, Fascicolo 15

16

***Conto Consuntivo 1966***

1966 aprile 16 - 1967 gennaio 31

Busta 24, Fascicolo 16

17

***Conto Consuntivo 1967***

1967 giugno 5 - 1968 giugno 11

Busta 25, Fascicolo 17



18

*"Esercizio finanziario 1967, bilancio di previsione dell'entrata e della spesa"*

1968 gennaio 2 - 1968 gennaio 27

Busta 25, Fascicolo 18

19

*Conto Consuntivo 1968*

1968 gennaio 3 - 1968 maggio 31

Busta 25, Fascicolo 19

20

*"Bilancio 1959"*

1959 giugno 18 - 1959 novembre 5

Busta 26, Fascicolo 20

21

*"Contabilità e verifiche di cassa anno 1960, bilancio 1960"*

1959 dicembre 13 - 1960 marzo 16

Busta 26, Fascicolo 21

22

*"Bilancio 1962 conto consuntivo esecutivo del 1960"*

1959 dicembre 18 - 1962 aprile 9

Busta 26, Fascicolo 22

23

*"Bilancio di previsione 1961"*

1961 maggio 20 - 1961 settembre 8

Busta 26, Fascicolo 23

24

*"Bilancio di previsione anno 1962"*

1961 ottobre 9 - 1962 febbraio 28

Busta 26, Fascicolo 24

25

*"Categoria 5, classe seconda, conti consuntivi 1948 - 1949 - 1952 - 1953 - 1954 esaminati e deliberati d'ufficio dal commissario prefettizio"*

1962 marzo 27 - 1962 marzo 29

Busta 26, Fascicolo 25

Serie 1.8.  
**Giornale e Mastro della Contabilità**  
01/01/1936 - 31/12/1967

## Contenuto

Nel regolamento d'esecuzione della legge comunale e provinciale del 20 marzo 1865, n. 2248, approvato con R.D. 8 giugno 1865, n. 2321, si sancisce l'obbligatorietà della tenuta oltre che dei bilanci e dei conti consuntivi anche la tenuta del libro mastro per la registrazione delle entrate e delle uscite in esso devono essere riportate per ciascuna voce entrata e spesa, la somma accertata o riscossa, la somma accertata e quella impegnata o pagata.

## Criteri ordinamento

I registri sono ordinati cronologicamente.

1

**"Comune di Lodè, giornale e mastro della contabilità per l'esercizio 1936"**

1936 gennaio 29 - 1936 dicembre 31

Registro 1

2

**"Comune di Lodè, giornale e mastro della contabilità per l'esercizio 1939"**

Contenuto

Mastro della competenza (entrata), mastro dei residui passivi, mastro della competenza (uscita)

1942 giugno 25 - 1949 giugno 20

Registro 2

3

**"Comune di Lodè, giornale e mastro della contabilità per l'esercizio 1950"**

1950 aprile 2 - 1950 dicembre 27

Registro 3

4

**"Comune di Lodè, giornale e mastro della contabilità per l'esercizio 1951"**

1951 febbraio 2 - 1952 novembre 27

Registro 4

5

**"Comune di Lodè, giornale e mastro della contabilità per l'esercizio 1952"**

1952 gennaio 10 - 1952 dicembre 17

Registro 5

6

**"Comune di Lodè, giornale e mastro della contabilità per l'esercizio 1953"**

1953 febbraio 9 - 1953 marzo 17

Registro 6

7

**"Comune di Lodè, giornale e mastro della contabilità per l'esercizio 1954"**

1954 aprile 14 - 1954 settembre 15

Registro 7

8

*"Comune di Lodè, giornale e mastro della contabilità per l'esercizio 1955"*

1955 febbraio 9 - 1955 agosto 19

Registro 8

9

*"Comune di Lodè, giornale e mastro della contabilità per l'esercizio 1956"*

1956 febbraio 1 - 1957 febbraio 25

Registro 9

10

*"Comune di Lodè, giornale e mastro della contabilità per l'esercizio 1957"*

1957 gennaio 26 - 1957 ottobre 14

Registro 10

11

*"Comune di Lodè, ufficio ragioneria, registro delle contabilità riunite, anno 1958"*

1958 gennaio 30 - 1959 gennaio 22

Registro 11

12

*"Giornale e mastro per la contabilità per l'esercizio 1959"*

1959 febbraio 2 - 1959 novembre 23

Registro 12

13

*"Giornale e mastro per la contabilità per l'esercizio 1960"*

1960 gennaio 25 - 1960 dicembre 27

Registro 13

14

*"Giornale e mastro per la contabilità per l'esercizio 1962"*

1962 gennaio 27 - 1962 gennaio 31

Registro 14

15

*"Giornale e mastro per la contabilità per l'esercizio 1961"*

1962 gennaio 27 - 1963 gennaio 31

Registro 15

16

*"Giornale e mastro per la contabilità per l'esercizio 1963"*

1963 febbraio 1 - 1963 luglio 3

Registro 16

17

*"Giornale e mastro per la contabilità per l'esercizio 1964"*

1964 marzo 1 - 1964 dicembre 31

Registro 17

18

*"Giornale e mastro per la contabilità per l'esercizio 1966"*

1966 febbraio 2 - 1966 dicembre 31

Registro 18

19

*"Giornale e mastro per la contabilità per l'esercizio 1967"*

1967 gennaio 31 - 1967 dicembre 29

Registro 19

Serie 1.9  
**Mandati di Pagamento**  
1968 - 1969

**Contenuto**

Secondo quanto previsto dal regolamento d'esecuzione della legge comunale e provinciale del 20 marzo 1865, n. 2248, approvato con R.D. 8 giugno 1865, è obbligatoria la tenuta del registro dei mandati (allegato n.2) n. 2321. Nel regolamento successivo (R.D. 10 giugno 1889, n. 6107), viene ribadita l'obbligatorietà di tenuta di tale registro. Esso è costituito dalle matrici dei mandati rilegate in volume almeno ogni tre mesi.

La serie è composta da 9 pezzi, per gli anni dal 1919 al 1961.

1

***"Registro generale di contabilità, anno 1968, libro generale dei mandati in entrata"***

1968 febbraio 2 - 1969 gennaio 31

Registro 1

Serie 1.10  
Progetti Vari  
1914-1975

Contenuto

Nella serie sono conservati vari progetti di opere di pertinenza del Comune che originariamente si trovavano presso l'ufficio tecnico.

1

**"Acquedotto dalla sorgente Sa Mela a Lodè dal 1893 al 1935"**

1914 dicembre 19 - 1965 ottobre 21

Busta 138, Fascicolo 01

2

**"Acquedotto Torpè"**

1926 gennaio 20 - 1931 gennaio 29

Busta 138, Fascicolo 02

3

**"Anno 1936, contabilità relativa esecuzione lavori riparazione fonti pubbliche"**

1938 agosto 20 - 1954 settembre 30

Busta 138, Fascicolo 03

4

**"Acquedotto Goceano"**

1955 agosto 27 - 1967 luglio 13

Busta 138, Fascicolo 04

5

**"Anno 1952, contratti energia elettrica, categoria dieci"**

1954 ottobre 1 - 1960 settembre 21

Busta 139, Fascicolo 05

6

**"Autoservizio trasporti"**

1954 dicembre 28 - 1957 marzo 30

Busta 140, Fascicolo 06

7

**"Canale di guardia primo e secondo lotto"**

1967 novembre 20 - 1969 febbraio 4

Busta 141, Fascicolo 07

8

**"Diga Posada"**

1958 giugno 3 - 1969 giugno 28

Busta 142, Fascicolo 08

9

**"Ammodernamenti impianti pubblica illuminazione"**

1933 ottobre 10 - 1967 agosto 8

Busta 143, Fascicolo 09

10

**"Categoria 10, illuminazione, energia elettrica"**

1936 ottobre 23 - 1937 dicembre 22

Busta 143, Fascicolo 10

11

**"Verbale di consegna provvisoria, 1953"**

1951 marzo 31 - 1966 maggio 18

Elettricità

Busta 143, Fascicolo 11

12

**"Regione autonoma della Sardegna, impianti elettrici del comune di Lodè, distribuzione B.T Lodè. cabina trasformazione Lodè, disegni".**

1953 giugno 1 - 1954 giugno 1

Busta 143, Fascicolo 12

13

**"Comune di lodè, Illuminazione anno 1937, categoria 10, classe terza"**

1954 gennaio 2 - 1955 gennaio 31

Busta 143, Fascicolo 13

14

**"Illuminazione energia elettrica"**

1960 settembre 5 - 1961 dicembre 4

Busta 143, Fascicolo 14

15

**"Fogne, C.Carabinieri"**

1954 settembre 15 - 1955 giugno 7

Busta 144, Fascicolo 15

16

**"Esposto per fognature"**

1959 agosto 10 - 1959 agosto 17

Busta 144, Fascicolo 16

17

**"Fognatura"**

1959 ottobre 13 - 1962 giugno 18

Busta 144, Fascicolo 17

18

**"Esaf"**

1960 aprile 19 - 1976 aprile 20

Busta 144, Fascicolo 18

19

**"Costruzione acqua e fognature nell'abitato, impresa Mereu"**

1962 novembre 12 - 1969 ottobre 1

Busta 144, Fascicolo 19

20

**"Deposito atti espropriativi, cat.10, classe 7"**

1965 settembre 4 - 1966 febbraio 18

Busta 144, Fascicolo 20

21

**"Edificio scolastico, pratica dal 1924 al 1940"**

1925 ottobre 27 - 1939 dicembre 18

Busta 145, Fascicolo 21

22

**"Categoria 10, lavori completamento e sistemazione edificio scolastico"**

1940 gennaio 25 - 1940 novembre 19

Busta 145, Fascicolo 22

23

**"Riparazione edificio scolastico dal 1950 al 1953"**

1951 luglio 24 - 1955 novembre 22

Busta 145, Fascicolo 23

24

**"Strada Lodè - Sant'Anna"**

1952 febbraio 20 - 1956 ottobre 10

Busta 146, Fascicolo 24

25

**"Costruzione strada Lodè - Guzzurra"**

1955 ottobre 15 - 1969 febbraio 8

Busta 146, Fascicolo 25

26

**"Ponte Rio Mannu"**

1958 novembre 17 - 1959 novembre 9

Busta 146, Fascicolo 26

27

**"Strada Aiduentu Badu Monte Nieddu"**

1963 ottobre 26 - 1969 giugno 28

Busta 146, Fascicolo 27

28

**"Strada Luddui - Torpè"**

1974 dicembre 10 - 1975 settembre 11

Busta 146, Fascicolo 28



29

**"Strada Lodè Mamone"**

1947 aprile 7 - 1971 novembre 6

Busta 146, Fascicolo 29

30

**"Strade vicinali"**

1949 aprile 26 - 1955 giugno 13

Busta 146, Fascicolo 30

31

**"Strade interne"**

1926 aprile 25 - 1965 marzo 22

Busta 146, Fascicolo 31

Serie 11  
**Carteggio Amministrativo**

Il Carteggio rappresenta una delle parti più cospicue dell'archivio del Comune.

Questa serie riflette complessivamente l'intera attività dell'ente, sia nell'ambito della propria autonomia che come organo delegato dallo Stato: il comune, nell'espletamento delle sue funzioni entra in rapporto con altri soggetti, sia di diritto pubblico (organi e uffici statali, regionali, provinciali e altri enti pubblici) sia soggetti privati (cittadini o enti), attraverso lettere che possono avere a seconda dei casi rilevanza di atti amministrativi, far parte di un procedimento che porta all'emanazione di un atto o rappresentarne l'atto conclusivo.

La serie è pertanto sostanzialmente costituita da lettere ricevute dal comune e dalle minute o copie spedite e dagli eventuali documenti allegati ad esse.

La documentazione risulta inquadrata nell'ambito dello schema di classificazione prescritto sin dal 1897 (circolare Astengo, Ministero dell'Interno n. 17100-2 del 1° marzo 1897) ma di fatto applicato più tardi.

Per una più agevole consultazione dell'archivio si è preferito creare delle sottoserie, ciascuna per ognuna delle XV categorie previste dal Titolario Astengo.

Sottoserie 1.11.1

**Carteggio cat. I**

08/07/1924 - 11/01/1966

1

**"Circolari 1930"**

1929 dicembre 5 - 1930 gennaio 18

Busta 27, Fascicolo 001

2

**"Categoria 1, Amministrazione"**

1930 febbraio 1 - 1930 settembre 6

Deliberazioni non approvate o da modificare.

Busta 27, Fascicolo 002

3

**"Categoria - Amministrazione, anno 1933"**

1933 marzo 11 - 1933 ottobre 5

Copie di deliberazione del Podestà.

Busta 27, Fascicolo 003

4

**"Deliberazioni approvate anno 1930"**

1924 luglio 8 - 1930 settembre 10

Busta 27, Fascicolo 004

5

**"Amministrazione 1934"**

1933 giugno 21 - 1934 novembre 29

Verbali per l'approvazione di parcelle e deliberazioni di pagamento.

Busta 27, Fascicolo 005

6

**"Amministrazione 1935"**

1934 dicembre 30 - 1935 dicembre 30

Verbali di deliberazione del Podestà

Busta 27, Fascicolo 006

7

**"Categoria 1 - Amministrazione 1935"**

1935 febbraio 28 - 1935 novembre 2

Riunioni e istanze della commissione comunale

Busta 27, Fascicolo 007

8

**"Categoria 1- Amministrazione, anno 1935"**

1935 dicembre 31 - 1936 luglio 14

Verbali di deliberazioni del Podestà. Verbali per approvazione di parcelle e deliberazioni di pagamento. Elenco per l'accertamento dei contributi per l'anno 1935 dei salariati. Atti di notorietà.

Busta 28, Fascicolo 008

9

**"Categoria 1 anno 1936"**

1936 gennaio 14 - 1936 novembre 5

Lettere di richiesta al podestà da parte della cittadinanza. Verbali di deliberazione del Podestà.

Busta 28, Fascicolo 009

10

**"Segretario, impiegati ecc., anno 1937"**

1936 dicembre 12 - 1937 gennaio 10 -

Busta 29, Fascicolo 010

11

**"Provincia di Nuoro, Municipio di Lodè anno 1937 Categoria 1 -Amministrazione"**

1937 gennaio 2 - 1937 dicembre 24

Richieste varie al Podestà. Bollettino economato. Libro matricola sulla tutela assicurativa.

Busta 29, Fascicolo 011

12

**"Categoria 1 - anno 1937"**

1937 gennaio 14 - 1937 febbraio 27

Verbali di deliberazioni del Podestà.

Busta 29, Fascicolo 012

13

**"Verbali di deliberazioni del Podestà anno 1937 - 1938"**

1937 giugno 17 - 1938 marzo 17

Busta 29, Fascicolo 013

14

**"Categoria 1, amministrazione anno 1942"**

1939 febbraio 27 - 1942 settembre 15 -

Tesseramenti associazione fascista. Elenco stipendiati del 1941.

Busta 30, Fascicolo 014

15

**"Anno 1941 Categoria 1 - Amministrazione"**

1940 novembre 27 - 1941 dicembre 12

Richiesta bollettari speciali. Elenco per l'accertamento definitivo dei contributi per l'anno 1941 di salariati.

Busta 30, Fascicolo 015

16

**"Comune di Lodè, verbali di Deliberazioni del Podestà, anno 1940"**

1940 dicembre 17 - 1941 ottobre 10

Busta 30, Fascicolo 016

17

**"Categoria 1, Amministrazione"**

1941 agosto 5 - 1941 ottobre 30

Deliberazioni da registrare anno 1941.

Busta 30, Fascicolo 017

18

**"Categoria 1, amministrazione, deliberazioni"**

1941 ottobre 12 - 1942 dicembre 5

Verbali di deliberazioni del regio podestà.

Busta 30, Fascicolo 018

19

**"Categoria amministrazione, ufficio comunale anno 1941"**

1941 dicembre 31 - 1942 agosto 24

Richieste varie al podestà. Trasferimento ufficio comunale al caseggiato scolastico.

Busta 30, Fascicolo 019

20

**"Categoria 1 - Amministrazione, economato e stampato"**

1942 maggio 5 - 1942 novembre 10

Busta 30, Fascicolo 020

21

**"Categoria 1- anno 1943 ufficio comunale"**

1942 novembre 10 - 1943 aprile 9

Riassunzione impiegati. Rendiconto delle spese pagate per lavori inerenti al razionamento consumi del personale ordinario del comune.

Busta 30, Fascicolo 021

22

**"Categoria 1 - anno 1943"**

1943 gennaio 18 - 1943 febbraio 11

Proposte aumento assegni al personale dipendente. Verbali del regio Podestà. Richiesta iscrizioni ai sindacati da parte del personale comunale.

Busta 30, Fascicolo 022

23

**"Anno 1943 deliberazioni "**

1943 aprile 30 - 1943 novembre 20

Deliberazioni del regio podestà.

Busta 30, Fascicolo 023

24

**"Categoria 1, podestà e vice podestà"**

1944 aprile 5 - 1944 settembre 24

Verbali di deliberazioni del podestà

Busta 30, Fascicolo 024

25

**"Categoria 1 - Podestà e Vice Podestà"**

1944 giugno 28 - 1944 ottobre 15

Busta 30, Fascicolo 025

26

**"1943 categoria 1"**

1938 gennaio 2 - 1938 aprile 27

Amministrazione - archivio, stampati, listino ecc...

Busta 31, Fascicolo 026

27

**"Categoria 1 - anno 1938 Podestà, Vice Podestà, Commissariato e delegati ecc"**

1938 marzo 4 - 1938 luglio 18

Busta 31, Fascicolo 027

28

**"Archivio 1938, economato"**

1938 maggio 31 - 1938 agosto 27

Anticipazione spese postali. Mandati di anticipazione delle spese postali.

Busta 31, Fascicolo 028

29

**"Categoria 1 amministrazione"**

1924 ottobre 4 - 1940 gennaio 20

Lettere al consiglio provinciale delle corporazioni.

Busta 31, Fascicolo 029

30

**"Categoria 1 amministrazione - anno 1938"**

1938 gennaio 20 - 1938 aprile 11

Verbali di deliberazioni del podestà. Estratto di deliberazione del podestà.

Busta 31, Fascicolo 030

31

**"Categoria 1 - segretario, impegnati, ecc"**

1938 dicembre 24 - 1939 novembre 3

Verbali di deliberazione del Podestà. Rendiconto delle spese sostenute dall'economista.

Busta 31, Fascicolo 031

32

**"Categoria 1 - Amministrazione"**

1944 dicembre 14 - 1945 gennaio 23

Raccomandate varie di trasmissioni dellibere.

Busta 32, Fascicolo 032

33

**"Comune di Lodè categoria 1 - amministrazione"**

1945 gennaio 21 - 1945 agosto 7

Verbali della giunta municipale.

Busta 32, Fascicolo 033

34

**"Amministrazione"**

1945 febbraio 3 - 1945 maggio 27

Calzature per gli impegati comunali. Stralcio statuto sindacato dei dipendenti comunali.

Busta 32, Fascicolo 034

35

**"Amministrazione - consulta municipale"**

1945 aprile 9 - 1945 settembre 13

Inviti a partecipazioni congressi da parte della commissione comunale per la concessione di sussidi straordinari.

Busta 32, Fascicolo 035

36

**Categoria 1, amministrazione**

anno 1946 - 1947 categ.1

Busta 33, Fascicolo 036

37

**"Categoria 1 ufficio comunale 1946"**

1946 gennaio 28 - 1946 ottobre 2

Riscossione tributi comunali. Richiesta stampati per certificati di esistenza in vita.

Busta 33, Fascicolo 037

38

**"1946 categoria 1 locale ufficio"**

1946 febbraio 16 - 1946 dicembre 16

Licenziamento impiegati e licenziamento guardia campestre.

Busta 33, Fascicolo 038

39

**"1946 categoria 1"**

1946 febbraio 19 - 1946 novembre 23

Amministrazione delle tasse. Verbale di deliberazione della giunta comunale. Verbali della commissione comunale.

Busta 33, Fascicolo 039

40

**"Categoria 1 Consulta Municipale"**

1946 giugno 19 - 1946 novembre 26

Convocazioni del consiglio comunale. Insediamento nuova giunta comunale.

Busta 33, Fascicolo 040

41

**"1947 Categoria 1 servizi amministrativi"**

1946 settembre 4 - 1947 gennaio 28

Relazione sull'amministrazione comunale"

Busta 33, Fascicolo 041

42

**"Categoria 1 - 1946 varie"**

1946 settembre 20 - 1946 ottobre 6

Verbale di deliberazione del consiglio comunale. Componenti del consiglio comunale. Verbali della giunta municipale.

Busta 33, Fascicolo 042

43

**"1946 categoria 1 - sindaco e vice sindaco"**

1946 settembre 23 - 1946 settembre 24

Verbale di deliberazione del consiglio comunale e della giunta comunale.

Busta 33, Fascicolo 043

44

**"Categoria 1 - sindaco e vice sindaco anno 1947"**

1946 ottobre 4 - 1948 aprile 30

Delibere di spese trasporto materiale elettorale. Verbali di deliberazioni del commissario straordinario.

Busta 33, Fascicolo 044

45

**"Categoria 1 ufficio comunale anno 1947 - allegati al bilancio per l'esercizio 1943"**

1947 gennaio 22 - 1947 dicembre 1

Affari d'ufficio. Formulazione elenco dei poveri.

Busta 33, Fascicolo 045

46

**"Categoria 1 anno 1947 segreteria, impiegati e personale d'ufficio"**

1947 febbraio 13 - 1947 giugno 27

Busta 33, Fascicolo 046

47

**"1947 delibere per l'approvazione del consiglio"**

1947 aprile 17 - 1948 gennaio 24

Liquidazione delle spese sostenute dall'economista comunale. Liquidazione parcelle per indennità di missione.

Busta 33, Fascicolo 047

48

**"Categoria 1, Deliberazioni 1947"**

1947 luglio 8 - 1947 settembre 15

Busta 33, Fascicolo 048

49

**"Categoria 1 INADEL "**

1947 luglio 22 - 1947 dicembre 10

Busta 33, Fascicolo 049

50

**"1946 categoria 1 - consulta municipale"**

1947 settembre 15 - 1947 ottobre 23

Busta 33, Fascicolo 050

51

**"1947 Deliberazioni della Giunta"**

1947 settembre 20 - 1947 ottobre 13

Busta 33, Fascicolo 051

52

**"Ufficio"**

1947 luglio 29 - 1949 dicembre 9

Busta 34, Fascicolo 052

53

**"Categoria 1 amministrazione"**

1947 dicembre 17 - 1949 giugno 21

Busta 34, Fascicolo 053

54

**"Categoria 1 sindaco - giunta - consiglio - commissario"**

1948 aprile 9 - 1948 novembre 24

Delega di funzioni vicarie ad un assessore. Trasmissioni vari elenchi.

Busta 34, Fascicolo 054

55

**"Ufficio"**

1948 aprile 12 - 1949 gennaio 8

Verbale di deliberazione della giunta municipale.

Busta 34, Fascicolo 055

56

**"Categoria 1 archivio"**

1948 agosto 7 - 1948 novembre 16 -

Oggetti cancelleria. Ordinazione timbri. Verbale di deliberazione della giunta municipale.

Busta 34, Fascicolo 056



57

**"Stemma del comune"**

1948 agosto 22 - 1948 novembre 11

Busta 34, Fascicolo 057

58

**"Pubblicazioni notifica e consegna atti"**

1948 settembre 16 - 1948 dicembre 16

Libretti malattia. Istituto nazionale assistenza dipendenti locali.

Busta 34, Fascicolo 058

59

**"Ufficio"**

1949 gennaio 5 - 1949 giugno 1

Liquidazione di spese sostenute dall'economato comunale. Estratto di deliberazione del consiglio comunale.

Busta 34, Fascicolo 059

60

**"Personale d'amministrazione"**

1949 marzo 9 - 1950 dicembre 28

Busta 34, Fascicolo 060

61

**"Classe IV - V - VI - VII"**

1949 marzo 31 - 1950 ottobre 11

Ordinanze d'urgenza del sindaco. Liquidazione parcelle.

Busta 34, Fascicolo 061

62

**"Ufficio sanitario e personale"**

1949 giugno 29 - 1949 dicembre 20

Busta 34, Fascicolo 062

63

**"Economato"**

1949 agosto 16 - 1949 agosto 29

Busta 34, Fascicolo 063

64

**"Ufficio"**

1949 settembre 9 - 1950 giugno 15

Bolletini vari di consegna. Estratto di verbale del consiglio comunale. Convocazione del consiglio comunale.

Busta 34, Fascicolo 064

65

**"Categoria 1 sindaco - giunta - consiglio - commissioni"**

1950 gennaio 7 - 1950 settembre 15

Busta 34, Fascicolo 065

66

**"Delibere della Giunta Municipale"**

1950 gennaio 27 - 1950 novembre 25

Busta 34, Fascicolo 066

67

**"Deliberazioni"**

1950 maggio 25 - 1950 ottobre 7

Deliberazioni della giunta municipale

Busta 34, Fascicolo 067

68

**"Delibere del consiglio comunale 1950"**

1950 luglio 8 - 1950 novembre 13

Estratto dal registro delle deliberazioni del consiglio comunale.

Busta 34, Fascicolo 068

69

**"Categoria 1 ufficio comunale"**

1950 novembre 10 - 1951 febbraio 21

Richiesta stampati. Atti di notorietà.

Busta 34, Fascicolo 069

70

**"Ufficio di Conciliazione del consiglio comunale 1951, delibere approvate anno 1950"**

1951 gennaio 6 - 1951 novembre 29

Estratto del registro delle deliberazioni del consiglio comunale.

Busta 34, Fascicolo 070

71

**"Deliberazioni della giunta 1951"**

1951 gennaio 20 - 1952 febbraio 9

Deliberazioni della giunta municipale.

Busta 34, Fascicolo 071

72

**"Deliberazioni della giunta 1951"**

1951 gennaio 20 - 1952 febbraio 9

Verbale di deliberazione della giunta municipale. Verbale approvazione parcelle di pagamento.

Busta 34, Fascicolo 072

73

**"Categoria 1 - 1951"**

1951 gennaio 30 - 1951 maggio 2

Indennità di missione dipendenti comunali.

Busta 34, Fascicolo 073

74

**"Categoria 1"**

1951 marzo 7 - 1951 novembre 12

Richiesta e ordinazione stampati per cancelleria.

Busta 34, Fascicolo 074

75

**"Categoria 1, Amministrazione, sindaco - vice sindaco - commissari"**

1948 dicembre 27 - 1955 febbraio 17

Estratto del verbale dalla deliberazione della giunta comunale. Funzionamento dei consigli comunali. Convocazione del consiglio comunale. Dimissioni da sindaco e consigliere. Dimissioni da parte dei consiglieri comunali.

Busta 35, Fascicolo 075

76

**"Categoria 1"**

1952 novembre 7 - 1953 ottobre 2

Cassa previdente degli impiegati. Istanze del segretario comunale. Elenco per l'accertamento definitivo dei contributi dovuti dal personale non di ruolo.

gestione INA casa. Censimento del personale di ruolo in attività di servizio.

Busta 35, Fascicolo 076

77

**"Classe 6 Personale d'amministrazione"**

1953 maggio 20 - 1954 giugno 8

Delibera miglioramenti economici al personale. Verbale di deliberazione della giunta municipale. Avviso di convocazione per determinazione del sindaco.

Busta 35, Fascicolo 077

78

**"Classe 5 deliberazioni"**

1954 gennaio 23 - 1954 novembre 23

Liquidazione competenze arretrate segretario comunale. Deliberazioni varie.

Busta 35, Fascicolo 078

79

**"Categoria 1 amministrazione, impiegati, salariati, inservienti"**

1954 marzo 8 - 1955 luglio 15

Studio araldico. Vario bollettario di consegna. Ordinazione cancelleria e bilancio.

Busta 35, Fascicolo 079

80

**"Classe 4 Sindaco - giunta - consiglio - commissioni"**

1954 luglio 27 - 1954 novembre 27

Busta 35, Fascicolo 080

81

**"Categoria 1, amministrazione, archivio corrente - di deposito - contratti"**

1954 ottobre 24 - 1955 marzo 3

Corrispondenza comunale in entrata ed uscita. Modifica della tabella organica. Assunzione in via provvisoria dipendente comunale.

Busta 35, Fascicolo 081

82

**"Categoria 1 amministrazione, economato servizio provviste"**

1954 dicembre 5 - 1955 giugno 8 -

Tabella delle indennità di missione. Ordine del giorno seduta comunale. Forniture complete di stampati, cancelleria, mobili per municipi ed uffici. Liquidazione diritti di segreteria.

Busta 35, Fascicolo 082

83

**"Categoria 1 - amministrazione, economato servizio provviste"**

1954 dicembre 5 - 1955 giugno 8

Tabella delle indennità di missione. Forniture di stampati, cancelleria, mobilio per municipi e uffici. Contributo a favore della cassa comunale di credito agrario di Lodè.

Busta 35, Fascicolo 083

84

**"Categoria 1 amministrazione, giunta - assessori - consiglieri - deliberazioni"**

1955 febbraio 17 - 1955 maggio 26

Forniture complete di stampati e materiali di cancelleria agli enti locali. Tabella delle indennità di missione. Istituto nazionale assistenza dipendenti enti locali. Trasferimento del segretario comunale. Pagamenti assegni arretrati al segretario comunale.

Busta 35, Fascicolo 084

85

**"Note, parcelle, fatture ecc....relative al servizio elettorale, da deliberare"**

1952 dicembre 10 - 1953 aprile 15

Busta 36, Fascicolo 085

86

**"Anno 1956 categoria prima, amministrazione"**

1955 marzo 7 - 1956 luglio 5

Elenco per l'accertamento definitivo dei contributi dovuti al personale non di ruolo. Verbale di deliberazione della giunta municipale. Movimento dei dipendenti iscritti.

Busta 37, Fascicolo 086

87

**"Categoria prima, anno 1957, amministrazione"**

1955 settembre 19 - 1957 luglio 14

Cassa previdenza enti locali. Trasmissione verbali di consegna. Trasferimento del segretario comunale.

Busta 37, Fascicolo 087

88

**"Categoria prima, amministrazione, anno 1956".**

1956 gennaio 26 - 1956 luglio 24

Istanze dipendenti comunali per aumento del salario. Pagamenti assegni arretrati. Circolari varie contenenti disposizioni di legge in materia di previdenza.

Busta 37, Fascicolo 088

89

**"Categoria prima, amministrazione, anno 1956"**

1956 febbraio 11 - 1956 ottobre 13

Dispensa dal servizio del segretario comunale. Concorso di servizio per lo scrivano dattilografo. Tabelle delle indennità. Registro di affrancazione postale.

Busta 37, Fascicolo 089

90

**"Ufficio"**

1957 giugno 2 - 1958 settembre 2

Raccomandate varie. Surrogazione di consiglieri comunali ineleggibili. Ricorsi vari. Estratto dal protocollo delle deliberazioni del consiglio comunale.

Busta 37, Fascicolo 090

91

**"Categoria prima, anno 1959"**

1959 gennaio 2 - 1959 settembre 23

Categoria prima, anno 1959. Richiesta di regolamenti. Trasmissione di licenze ambulanti. Iscrizione nella cassa mutua coltivatori diretti. Raccomandate e versamenti vari.

Busta 37, Fascicolo 091

92

**"Categoria prima, anno 1958"**

1957 ottobre 18 - 1958 agosto 16

Invasione di proprietà comunale. Istituto nazionale assistenza dipendenti enti locali. Concessione ferroviaria ai segretari comunali. Manomissione ufficio comunale.

Busta 37, Fascicolo 092

93

**"Comune di Lodè, anno 1960 categoria 1 Amministrazione"**

1960 gennaio 12 - 1960 luglio 28

Cassa previdenti dipendenti enti locali. Denuncia variazione di personale. Elezioni: designazione persone idonee ad esercitare funzioni di presidente di seggio. Partecipazione azionaria in società dati statistici.

Busta 38, Fascicolo 093

94

**"Sospensione consiglio comunale, anno 1960"**

1960 aprile 7 - 1960 luglio 6

Busta 38, Fascicolo 094

95

**"Lettere riservate al sindaco e segretario, dal 1954 al 1960"**

1960 aprile 20 - 1964 novembre 17

Busta 38, Fascicolo 095

96

**"Posta da archiviare, anno 1962"**

1960 novembre 22 - 1964 novembre 17

Ispettorato motorizzazione civile. Servizio motorizzazione. Assessorato degli enti locali.

Busta 38, Fascicolo 096

97

**"Ufficio personale"**

1961 gennaio 3 - 1962 luglio 26

Estratto dal registro delle deliberazioni della giunta municipale.

Busta 38, Fascicolo 097

98

**"Segretario Pignetti Giulio, anno 1962"**

1961 febbraio 19 - 1962 agosto 25

Busta 38, Fascicolo 098

99

**"Brogliaccio consiglio quadriennio 1961 - 1965"**

1962 maggio 5 - 1963 maggio 2

Busta 38, Fascicolo 099

100

**"Categoria 1, amministrazione, anno 1963"**

1963 gennaio 19 - 1966 gennaio 11

Busta 38, Fascicolo 100

101

**"Categoria 1, ufficio comunale, anno 1964 - 1965"**

1964 gennaio 18 - 1965 ottobre 21

Istituto nazionale assistenza dipendenti enti locali. Elenco personale non di ruolo. Aggiornamento e sistemazione delle posizioni previdenziali relative ai dipendenti. Opera nazionale invalidi di guerra. verbale di contravvenzione. Servizio accertamento contributi.

Busta 38, Fascicolo 101

102

**"Categoria prima, amministrazione, quelli che non hanno ancora allacciato"**

1956 settembre 12 - 1959 giugno 18

Busta 39, Fascicolo 102

Sottoserie 1.11.2  
Carteggio cat.II  
18/02/1930 - 19/11/1968

1

**"Categoria 2, beneficenza, anno 1934"**

1930 febbraio 18 - 1930 settembre 29

Busta 40, Fascicolo 1

2

**"Categoria 2, beneficenza, anno 1933"**

1933 giugno 22 - 1933 settembre 21

Busta 40, Fascicolo 2

3

**"Categoria 2, Beneficenza, anno 1934"**

1934 marzo 10 - 1934 agosto 19

Busta 40, Fascicolo 3

4

**"Modulistica"**

1934 dicembre 9 - 1935 febbraio 16

Refettorio materno. Protezione della maternità e dell'infanzia.

Busta 40, Fascicolo 4

5

**"Orfani di guerra, categoria 2, anno 1935"**

1934 dicembre 24 - 1935 agosto 20

Busta 40, Fascicolo 5

6

**"Categoria 2, opere pie e beneficenza, anno 1936"**

1935 gennaio 18 - 1935 dicembre 12

Busta 40, Fascicolo 6

7

**"Anno 1937, categoria 2, refettorio materno"**

1935 febbraio 27 - 1936 dicembre 16

Busta 40, Fascicolo 7

8

**"Categoria 2, anno 1936 assistenza maternità ed infanzia"**

1936 gennaio 6 - 1936 luglio 28

Busta 40, Fascicolo 8

9

**"Anno 1936, refettorio materno, gestione 1936"**

1936 gennaio 10 - 1936 gennaio 29

Busta 40, Fascicolo 9

10

*"Anno 1937, categoria 2, sussidi e pratiche maternità ed infanzia"*

1934 gennaio 13 - 1937 luglio 12

Busta 41, Fascicolo 10

11

*"Categoria 2, Gestione refettorio materno, 1937"*

1936 dicembre 15 - 1937 gennaio 11

Busta 41, Fascicolo 11

12

*"Sussidi, ricoveri di mendicizia, anno 1937"*

1937 novembre 10 - 1938 gennaio 1

Busta 41, Fascicolo 12

13

*"Congregazione carità, opere pie ecc....sussidi, categoria 2, anno 1937, classe 1"*

1937 dicembre 21 - 1938 dicembre 20

Busta 41, Fascicolo 13

14

*"Categoria 2, anno 1937, Ente Comunale di Assistenza (legge 3 - 6 -1937 n.847), circolari anno 1937"*

1937 dicembre 23 - 1939 giugno 26

Busta 41, Fascicolo 14

15

*"Provincia di Nuoro, Municipio di Lodè, anno 1938, categoria 2, opere pie e beneficenza"*

1937 dicembre 27 - 1938 febbraio 23

Gestione refettorio materno, anno 1938

Busta 41, Fascicolo 15

16

*"Ente comunale assistenza, gestione anno 1937 - 1938"*

1938 maggio 11 - 1938 settembre 30

Ente Comunale assistenza, legge del 3/6/1941, gestione anno 1937 - 1938. Bollettario dei buoni dovuti agli assistiti.

Busta 41, Fascicolo 16

17

*"Categoria 2, maternità ed infanzia"*

1938 maggio 21 - 1938 dicembre 12

Busta 41, Fascicolo 17

18

*"Congregazione di carità, opere pie, sussidi, anno 1938, categoria 2"*

1938 luglio 14 - 1939 dicembre 28

Busta 41, Fascicolo 18



19

**"Orfanotrofi, anno 1938"**

1938 agosto 4 - 1939 dicembre 30

Busta 41, Fascicolo 19

20

**"Anno 1939, categoria 2, maternità ed infanzia"**

1938 dicembre 24 - 1939 dicembre 12

Busta 42, Fascicolo 20

21

**"Categoria 2, maternità ed infanzia, bollettari e registri, anno 1939"**

1939 gennaio 7 - 1939 giugno 10

Busta 42, Fascicolo 21

22

**"Anno 1 939, categoria 2, maternità ed infanzia"**

1939 gennaio 7 - 1939 novembre 27

Corrispondenza varia, circolari, rendiconti, ecc.

Busta 42, Fascicolo 22

23

**"Anno 1939, categoria 2, maternità ed infanzia, sussidi vari"**

1939 gennaio 11 - 1939 luglio 6

Busta 42, Fascicolo 23

24

**"Anno 1938/ 1939, categoria 2, Ente Comunale di Assistenza"**

1939 marzo 9 - 1939 luglio 18

Busta 42, Fascicolo 24

25

**"Categoria 2, opere pie e beneficenza"**

1940 gennaio 22 - 1940 novembre 27

Busta 42, Fascicolo 25

26

**"Categoria 2, anno 1940, Amministrazione"**

1940 agosto 8 - 1941 gennaio 5

Busta 43, Fascicolo 26

27

**"Categoria 2, Amministrazione"**

1940 gennaio 16 - 1940 ottobre 9

Busta 43, Fascicolo 27

28

**"Libro cassa anno 1940"**

1940 marzo 30 - 1940 aprile 24

Busta 43, Fascicolo 28

29

**"Categoria 2, opere pie e beneficenza"**

1940 aprile 4 - 1940 dicembre 26

Busta 43, Fascicolo 29

30

**"Categoria 2, Ente comunale di assistenza, esercizio 1939, 1940"**

1940 luglio 27 - 1940 novembre 9

Busta 43, Fascicolo 30

31

**"Comitato comunale maternità ed infanzia, gestione anno 1941"**

1941 gennaio 22 - 1941 dicembre 17

Busta 43, Fascicolo 31

32

**"Categoria 2 - opere pie e beneficenza"**

1941 aprile 16 - 1941 luglio 12

Busta 43, Fascicolo 32

33

**"Categoria 2, opere pie e beneficenza"**

1941 novembre 28 - 1941 dicembre 30

Busta 43, Fascicolo 33

34

**"Conto finanziario 1941, reso dal tesoriere Satta dott. Mario per E.C.A., comune di Lodè"**

1940 dicembre 4 - 1941 gennaio 5

Busta 44, Fascicolo 34

35

**"Residui passivi"**

1940 dicembre 31 - 1941 ottobre 15

Mandati di pagamento collettivo

Busta 44, Fascicolo 35

36

**"Ente Comunale di Assistenza (legge, 3 - 6 - 1937, n.847), giornale di contabilità per l'esercizio 1940, (anno 1940 - 1941)."**

1941 gennaio 5 - 1941 agosto 25

Busta 44, Fascicolo 36

37

**"Pagamenti senza mandato"**

1941 gennaio 7 - 1941 settembre 23

Busta 44, Fascicolo 37

38

**"Pagamenti collettivi col mandato"**

1941 gennaio 27 - 1941 luglio 27

Busta 44, Fascicolo 38

39

**"Tesoreria 1941, Lodè"**

1941 febbraio 27 - 1942 gennaio 11

Busta 44, Fascicolo 39

40

**"Ente Comunale di Assistenza, gestione anno 1941/1942"**

1941 ottobre 15 - 1942 marzo 16

Busta 44, Fascicolo 40

41

**"Categoria 2, Ente Comunale di Assistenza, anno assistenziale 1942, 1943"**

1941 dicembre 10 - 1942 dicembre 12

Busta 44, Fascicolo 41

42

**"E.C.A. mandati 1941"**

1942 febbraio 5 - 1942 luglio 10

Busta 44, Fascicolo 42

43

**"Categoria 2, fascicolo maternità ed infanzia, anno 1942"**

1942 febbraio 23 - 1943 febbraio 24

Busta 44, Fascicolo 43

44

**"Categoria 2, orfanotrofi, esposti, baliatico, anno 1942"**

1942 aprile 5 - 1942 ottobre 6

Busta 44, Fascicolo 44

45

**"Categoria 2, sussidi"**

1942 maggio 14 - 1942 luglio 11

Busta 44, Fascicolo 45

46

**"Categoria 2, opere pie e beneficenza, maternità ed infanzia"**

1942 luglio 24 - 1942 dicembre 12

Busta 44, Fascicolo 46

47

**"Categoria 2, Ente Comunale di Assistenza"**

1943 gennaio 14 - 1943 aprile 21

Busta 44, Fascicolo 47

48

**"Categoria 2, sussidi"**

1943 febbraio 25 - 1944 gennaio 17

Busta 44, Fascicolo 48

49

**"Categoria 2, orfanotrofi esposti e baliatico"**

1943 maggio 13 - 1943 novembre 26

Busta 44, Fascicolo 49

50

**"Categoria 2, classe prima, opere pie e di beneficenza, anno 1944"**

1943 dicembre 26 - 1944 ottobre 28

Busta 44, Fascicolo 50

51

**"Categoria 2, orfanotrofi esposti e baliatici"**

1944 gennaio 12 - 1944 ottobre 28

Busta 44, Fascicolo 51

52

**"Maternità ed infanzia, categoria 2"**

1944 gennaio 12 - 1944 dicembre 6

Busta 44, Fascicolo 52

53

**"Categoria 2, sussidi"**

1944 marzo 5 - 1944 novembre 25

Busta 44, Fascicolo 53

54

**"Categoria 2, opere pie e di beneficenza, sussidi"**

1943 luglio 1 - 1945 febbraio 3

Busta 45, Fascicolo 54

55

**"Categoria 2, opere pie e di beneficenza"**

1945 gennaio 5 - 1946 marzo 23

Busta 45, Fascicolo 55

56

**"Categoria 2, opere pie e beneficenza, maternità ed infanzia"**

1945 luglio 20 - 1946 febbraio 26

Busta 45, Fascicolo 56

57

**"1946 categoria 2, lotterie e tombole"**

1945 agosto 22 - 1946 luglio 22

Busta 45, Fascicolo 57

58

**"1946 opera nazionale maternità, provvidenza, demogr."**

1946 febbraio 11 - 1946 agosto 1

Busta 45, Fascicolo 58

59

**"Categoria 2, Ente Comunale Assistenza, opere pie, anno 1947"**

1946 febbraio 28 - 1947 gennaio 22

Busta 45, Fascicolo 59

60

**"Categoria 2, ospizi e ricovero, anno 1946"**

1946 luglio 20 - 1946 settembre 13

Busta 45, Fascicolo 60

61

**"1946 categoria 2, orfanotrofi esposti e baliatico"**

1946 settembre 20 - 1946 dicembre 22

Busta 45, Fascicolo 61

62

**"Ente Comunale di Assistenza opere pie e di beneficenza"**

1946 novembre 11 - 1947 gennaio 5

Busta 45, Fascicolo 62

63

**"Categoria 2, orfanotrofi, esposti, baliatico"**

1947 febbraio 7 - 1947 dicembre 6

Busta 45, Fascicolo 6364

**"Categoria 2, lotterie, tombole, anno 1947"**

1947 aprile 13 - 1947 aprile 28

Busta 45, Fascicolo 64

65

**"Categoria 2, opere pie e beneficenze"**

1947 agosto 16 - 1948 gennaio 8

Busta 45, Fascicolo 65

66

**"Categoria 2, assistenza alle madri ed ai fanciulli"**

1948 febbraio 23 - 1948 dicembre 23

Busta 45, Fascicolo 66

67

**"Categoria 2, Ente Comunale di Assistenza ed altre istituzioni"**

1948 agosto 7 - 1948 dicembre 22

Busta 45, Fascicolo 67

68

**"Lotterie, tombole, fiere di beneficenza"**

1949 marzo 2 - 1949 dicembre 8

Busta 45, Fascicolo 68

69

**"Ente Comunale di Assistenza ed altre istituzioni"**

1949 marzo 17 - 1949 dicembre 23

Busta 45, Fascicolo 69

70

**"Assistenza madre e fanciullo"**

1949 aprile 26 - 1949 novembre 23

Busta 45, Fascicolo 70

71

**"Spedalità e ricovero inabili"**

1949 agosto 9 - 1949 dicembre 9

Busta 45, Fascicolo 71

72

**"Classe 2, spedalità e ricovero degli inabili"**

1950 gennaio 12 - 1950 luglio 19

Busta 45, Fascicolo 72

73

**"Ente Comunale di Assistenza ed altre istituzioni"**

1950 febbraio 7 - 1950 febbraio 17

Busta 45, Fascicolo 73

74

**"Lotteria, tombole, fiere di beneficenze"**

1950 febbraio 22 - 1950 luglio 30

Busta 45, Fascicolo 74

75

**"Categoria 2, opere pie e beneficenze"**

1950 febbraio 23 - 1950 novembre 28

Busta 45, Fascicolo 75

76

**"Provvedimenti demografici"**

1950 marzo 8 - 1950 maggio 22

Busta 45, Fascicolo 76

77

**"Assistenza alle madri e al fanciullo"**

1950 marzo 17 - 1950 dicembre 18

Busta 45, Fascicolo 77

78

**"Categoria 2, Ente Comunale di Assistenza ed altre istituzioni, spedalità e ricovero inabili, assistenza alle madri ed ai fanciulli, provvedimenti demografici"**

1951 gennaio 8 - 1951 settembre 13

Busta 45, Fascicolo 78

79

**"Categoria seconda, opere pie e beneficenza."**

1951 aprile 9 - 1951 dicembre 6

Busta 45, Fascicolo 79

80

**"Anno 1954, Categoria 2, assistenza generica"**

1952 aprile 1 - 1954 marzo 18

Busta 46, Fascicolo 80

81

**"Elenco dei poveri, Lodè"**

1952 aprile 16 - 1952 aprile 24

Busta 46, Fascicolo 81

82

**"Categoria 2, spedalità e ricovero degli inabili"**

1953 ottobre 28 - 1954 luglio 18

Busta 46, Fascicolo 82

83

**"Categoria 2, Assistenza alle madri ed ai fanciulli"**

1954 febbraio 13 - 1954 ottobre 4

Busta 46, Fascicolo 83

84

**"Categoria 2, Ente Comunale di Assistenza ed altre istituzioni"**

1954 febbraio 24 - 1954 novembre 18

Busta 46, Fascicolo 84

85

**"Provvedimenti demografici, elenco dei poveri, sussidi, lotterie, tombole, fiere di beneficenze"**

1954 luglio 23 - 1954 novembre 23

Busta 46, Fascicolo 85

86

**"Opere pie, E.C.A. - poveri"**

1955 gennaio 26 - 1955 agosto 18

Busta 46, Fascicolo 86

87

**"Brefotrofi - Orfanotrofi - Esposti - Ciechi"**

1955 febbraio 23 - 1955 dicembre 12

Busta 46, Fascicolo 87

88

**"Categoria 2, ospedali, ricoveri, sussidi, medicinali ai poveri"**

1955 marzo 8 - 1955 agosto 11

Busta 46, Fascicolo 88

89

**"Categoria 2, opere pie - assistenza - beneficenza"**

1955 marzo 15 - 1955 ottobre 18

Busta 46, Fascicolo 89

90

**"Categoria 2, opere pie - assistenza - beneficenza"**

1955 aprile 8 - 1955 dicembre 3

Busta 46, Fascicolo 90

91

**"Categoria 2, opere pie - assistenza - beneficenza"**

1955 maggio 24 - 1955 luglio 16

Busta 46, Fascicolo 91

92

**"Categoria seconda, opere pie assistenza e beneficenza, anno 55"**

1955 luglio 27 - 1955 settembre 1

Busta 46, Fascicolo 92

93

**"Categoria 2, anno 1958"**

1957 gennaio 4 - 1958 novembre 20

Proroga degenza ospedaliera. Assegnazione straordinario fondo concorso invernale. Raccolta carta da macero ed oggetti usati. Indagine relativa agli asili infantili. Assistenza agli inabili bisognosi. Ricovero minori.

Busta 47, Fascicolo 93

94

**"Categoria 2, formazione ed aggiornamento dell'elenco dei poveri anno 1956"**

1956 gennaio 27 - 1956 giugno 19

Busta 47, Fascicolo 94

95

**"Categoria 2, assistenza e beneficenza"**

1957 gennaio 23 - 1957 agosto 21

Busta 47, Fascicolo 95

96

**"Sussidi. anno 1959"**

1959 gennaio 6 - 1959 maggio 8

Busta 47, Fascicolo 96

97

**"Anno 1959, categoria due, nosocomi e cura ammalati poveri"**

1959 giugno 18 - 1961 novembre 20

Busta 48, Fascicolo 097

98

**"Spedalità, anno 1960"**

1960 febbraio 3 - 1960 giugno 3

Busta 48, Fascicolo 098



99

**"Spedalità concordati"**

1960 agosto 23 - 1961 febbraio 6

Busta 48, Fascicolo 099

100

**"Categoria due, classe sei, rivalsa spedalità 196 Ospedale san Francesco"**

1961 maggio 19 - 1961 maggio 21

Busta 48, Fascicolo 100

101

**"Spedalità anno 1961"**

1961 ottobre 12 - 1961 novembre 13

Busta 48, Fascicolo 101

102

**"Categoria due, classe sei, spedalità"**

1962 gennaio 31 - 1963 ottobre 10

Busta 48, Fascicolo 102

103

**"Spedalità, anno 1963"**

1963 aprile 18 - 1963 maggio 18

Busta 48, Fascicolo 103

104

**"Spedalità anno 1964"**

1964 maggio 27 - 1964 settembre 27

Busta 48, Fascicolo 104

105

**"Spedalità, anno 1965, rivalsa"**

1964 novembre 6 - 1966 dicembre 31

Busta 48, Fascicolo 105

106

**"Spedalità, anno 1965, addebiti al comune"**

1965 gennaio 23 - 1965 giugno 10

Busta 48, Fascicolo 106

107

**"Spedalità 1965, rivalsa"**

1965 febbraio 2 - 1965 luglio 25

Busta 48, Fascicolo 107

108

**"Spedalità, anno 1965, cointestazioni"**

1965 maggio 27 - 1965 giugno 30

Busta 48, Fascicolo 108

109

**"Anno 1965, spedalità romane"**

1965 settembre 1 - 1965 dicembre 29

Busta 48, Fascicolo 109

110

**"Spedalità 1966, ricoveri"**

1966 gennaio 10 - 1966 maggio 27

Busta 48, Fascicolo 110

111

**"Spedalità anno 1966, rivalsa verso i privati e cointestazioni"**

1966 aprile 8 - 1966 settembre 11

Busta 48, Fascicolo 111

112

**"Spedalità 1966, addebiti spese al comune"**

1966 aprile 18 - 1966 settembre 3

Busta 48, Fascicolo 112

113

**"Spedalità anno 1966, impegni di pagamento"**

1966 agosto 24 - 1966 settembre 3

Busta 48, Fascicolo 113

114

**"Anno 1966, spedalità romane"**

1966 ottobre 9 - 1966 ottobre 28

Busta 48, Fascicolo 114

115

**"Anno 1967. spedalità, ricoveri"**

1967 gennaio 10 - 1967 luglio 18

Busta 48, Fascicolo 115

116

**"Anno 1967, spedalità, impegni di rimborso fatti da privati"**

1967 gennaio 28 - 1967 maggio 22

Busta 48, Fascicolo 116

117

**"Anno 1967, oneri addebitati al comune"**

1967 aprile 12 - 1967 luglio 16

Busta 48, Fascicolo 117

118

**"Anno 1960, opere pie, assistenza e beneficenza"**

1959 dicembre 21 - 1960 luglio 7

Busta 49, Fascicolo 118

119

**"Invalidi categoria 2"**

1960 gennaio 25 - 1963 marzo 26

Spese indigenti inabili al lavoro. Opera nazionale per i ciechi civili. Istanza di ricovero a carico dello stato. Libera associazione nazionale mutilati ed invalidi civili.

Busta 49, Fascicolo 119

120

**"Categoria 2, beneficenza, assistenza, opere pie, anno 1962"**

1962 gennaio 1 - 1962 settembre 3

Busta 49, Fascicolo 120

121

**"Categoria 2, beneficenza, assistenza, opere pie, anno 1963"**

1963 marzo 18 - 1963 aprile 24

Busta 49, Fascicolo 121

122

**"Categoria 2, anno 1966"**

1965 febbraio 13 - 1966 gennaio 31

categoria 2, anno 1966.

Organizzazione sanitaria e prestazioni assistenziali dei comuni. Opera nazionale mutilati ed invalidi civili.

Busta 50, Fascicolo 122

123

**"Categoria 2, Ente Comunale di Assistenza ed altre istituzioni, anno 1967"**

1966 marzo 15 - 1967 giugno 14

Busta 50, Fascicolo 123

124

**"Categoria 2, anno 1967"**

1967 febbraio 18 - 1968 novembre 19

Casa di riposo. Ricoveri di urgenza in ospedale.

Busta 50, Fascicolo 124

125

**"Spedalità, pratiche varie"**

1951 aprile 27 - 1954 giugno 22

Busta 51, Fascicolo 125

126

**"Spedalità anno 1954, e precedenti"**

1953 febbraio 3 - 1954 gennaio 13

Busta 51, Fascicolo 126

127

**"Ordinanze spedaliere"**

1953 novembre 15 - 1963 ottobre 12

Busta 51, Fascicolo 127

128

**"Spedalità anni 1955 - 1956 - 1957 - 1958 e precedenti (1954 - 1953 - 1952 - 1951)"**

1956 luglio 5 - 1957 ottobre 23

Busta 51, Fascicolo 128

129

**"Comune di Lodè, spedalità da recuperare"**

1959 giugno 4 - 1960 febbraio 4

Busta 51, Fascicolo 129

130

**"Ordinanze"**

1960 aprile 6 - 1960 luglio 13

Busta 51, Fascicolo 130

131

**"Da fare lettera ad altro comune"**

1967 aprile 8 - 1969 ottobre 23

Busta 52, Fascicolo 131

132

**"Anno 1967, spedalità, a carico di altri enti, contestate"**

1967 maggio 22 - 1967 luglio 3

Busta 52, Fascicolo 132

133

**"Anno 1967, spedalità, rivalsa"**

1967 maggio 22 - 1967 luglio 7

Busta 52, Fascicolo 133

134

**"Impegnati"**

1967 maggio 22 - 1970 aprile 21

Busta 52, Fascicolo 134

135

**"Inviti"**

1967 maggio 26 - 1969 ottobre 29

Busta 52, Fascicolo 135

136

**"Inviti fatti per opposizioni e comunicazioni"**

1967 maggio 26 - 1975 febbraio 18

Busta 52, Fascicolo 136

137

**"Già saldato il conto"**

1967 maggio 29 - 1969 ottobre 20

Busta 52, Fascicolo 137

138

**"Elenco delle speditività"**

1968 agosto 6 - 1968 settembre 7

Busta 52, Fascicolo 138

139

**"Opposizioni e comunicazioni"**

1969 agosto 9 - 1970 maggio 22

Busta 52, Fascicolo 139

140

**"Evidenza"**

1969 novembre 29 - 1970 maggio 27

Busta 52, Fascicolo 140

Sottoserie 1.11.3  
Carteggio cat.III  
22/12/1929 - 02/07/1976

1

**"Categoria 3, polizia urbana e rurale"**

1929 dicembre 22 - 1936 febbraio 22

Busta 53, Fascicolo 01

2

**"Comune di Lodè categoria 3, polizia urbana e rurale, anno 1933"**

1933 aprile 10 - 1933 luglio 28

Busta 53, Fascicolo 02

3

**"Sanità ed igiene, anno 1933"**

1933 maggio 1 - 1933 agosto 28

Busta 53, Fascicolo 03

4

**"Categoria 3, anno 1937, Polizia urbana e rurale, regolamenti e servizi"**

1937 gennaio 15 - 1937 maggio 16

Busta 53, Fascicolo 04

5

**"Categoria 3, polizia urbana e rurale"**

1937 marzo 4 - 1939 luglio 25

Busta 53, Fascicolo 05

6

**"Categoria 3, polizia urbana e rurale"**

1941 aprile 9 - 1941 novembre 19

verbali di contravvenzione

Busta 53, Fascicolo 06

7

**"Formazione compagnia barracellare, anno 1941"**

1941 aprile 30 - 1941 agosto 25

Busta 53, Fascicolo 07

8

**"Categoria 3, polizia urbana e rurale, anno 1942"**

1942 luglio 30 - 1942 settembre 19

Busta 53, Fascicolo 08

9

**"Categoria 3, polizia urbana e rurale"**

1943 luglio 1 - 1943 settembre 16

Busta 53, Fascicolo 09

10

**"Polizia urbana e rurale"**

1943 agosto 25 - 1944 novembre 15

Capitolato barracellare di Lodè

Busta 53, Fascicolo 10

11

**"1946 categoria 3"**

1946 luglio 27 - 1946 novembre 18

Regolamenti anno 1946

Busta 54, Fascicolo 11

12

**"Categoria terza, polizia urbana e rurale 1947"**

1947 febbraio 1 - 1947 giugno 6

Busta 54, Fascicolo 12

13

**"Categoria terza, polizia urbana e rurale, personale, servizi e regolamenti di polizia, provvedimenti di polizia"**

1948 luglio 11 - 1948 dicembre 9

Busta 54, Fascicolo 13

14

**"Categoria terza, polizia urbana e rurale anno 1950"**

1950 aprile 12 - 1950 luglio 15

Busta 54, Fascicolo 14

15

**"Categoria terza, polizia urbana e rurale, anno 1951"**

1951 settembre 22 - 1951 novembre 10

Busta 54, Fascicolo 15

16

**"Categoria 3, anno 1953" stampati di contravvenzioni"**

1952 marzo 6 - 1953 marzo 12

Busta 54, Fascicolo 16

17

**"Categoria terza, personale, servizi e regolamenti di polizia, provvedimenti di polizia"**

1954 agosto 19 - 1954 novembre 29

Busta 54, Fascicolo 17

18

**"Polizia Urbana e Rurale, Annonaria, anno 1955"**

1955 gennaio 11 - 1955 aprile 4

Busta 54, Fascicolo 18

19

**"Categoria terza, guardie municipali, cessazione del servizio anno 1956"**

1956 ottobre 9 - 1957 aprile 8

Busta 54, Fascicolo 19

20

**"Categoria terza, polizia urbana e rurale"**

1956 novembre 12 - 1957 ottobre 9

Busta 54, Fascicolo 20

21

**"Categoria terza, anno 1959"**

1959 marzo 16 - 1959 ottobre 27

Busta 54, Fascicolo 21

22

**"Comune di Lodè restauro e manutenzione edifici e case popolari, anno 1937"**

1938 gennaio 1 - 1949 marzo 11

Busta 55, Fascicolo 22

23

**"INA casa per lavoratori"**

1967 gennaio 28 - 1967 marzo 24

Domande alloggio case per i lavoratori agricoli

Busta 55, Fascicolo 23

24

**"1960, Categoria 3, polizia locale"**

1960 aprile 13 - 1960 novembre 28

Busta 56, Fascicolo 24

25

**"Verbali di contravvenzione"**

1961 gennaio 16 - 1962 novembre 21

Busta 56, Fascicolo 25

26

**"Contratto"**

1962 febbraio 7 - 1965 giugno 23

Verbali di contravvenzione

Busta 56, Fascicolo 26

27

**"Atti alla firma del sindaco"**

1966 marzo 3 - 1969 ottobre 3

Verbali di contravvenzione

Busta 56, Fascicolo 27

28

**"Categoria 3, 1966"**

1966 novembre 30 - 1966 dicembre 1

Verbali di contravvenzione

Busta 56, Fascicolo 28



29

*"Anno 1972, categoria 3, polizia locale"*

1969 aprile 8 - 1976 luglio 2

Busta 56, Fascicolo 29

Sottoserie 1.11.4  
Carteggio cat. IV  
24/01/1930 - 15/01/1969

1

*"Categoria 4, sanità e igiene"*

1930 gennaio 24 - 1930 novembre 27

Busta 57, Fascicolo 01

2

*"Comune di Lodè, categoria 4, Sanità, 1934"*

1930 marzo 20 - 1933 agosto 13

Busta 57, Fascicolo 02

3

*"Comune di Lodè, sanità ed igiene"*

1935 febbraio 18 - 1935 dicembre 28

Busta 57, Fascicolo 03

4

*"Anno 1939, sanità ed igiene, farmacie"*

1934 maggio 2 - 1939 gennaio 31

Busta 58, Fascicolo 04

5

*"Categoria 4, Igiene pubblica, regolamenti, macello, anno 1937"*

1937 gennaio 21 - 1937 settembre 23

Busta 58, Fascicolo 05

6

*"Anno 1937, sanità ed igiene"*

1937 gennaio 21 - 1937 dicembre 4

Busta 58, Fascicolo 06

7

*"Provincia di Nuoro, comune di Lodè, elenco dei poveri del 1937"*

1937 dicembre 10 - 1938 marzo 9

Busta 58, Fascicolo 07

8

*"Categoria 4, servizio sanitario, anno 1938"*

1938 gennaio 18 - 1938 aprile 7

Busta 58, Fascicolo 08

9

*"Ufficio sanitario - personale, anno 1938, categoria 4"*

1938 gennaio 18 - 1939 agosto 20

Busta 58, Fascicolo 09

10

*"Epidemie, malattie contagiose, epizoozie, ricovero ammalati, anno 1938, categoria 4"*

1938 febbraio 18 - 1938 ottobre 17

Busta 58, Fascicolo 10

11

*"Categoria 4, elenco degli ammessi all'assistenza sanitaria medico ostetrica e alla somministrazione pure gratuita di medicinali per l'anno 1938"*

1938 aprile 11 - 1939 dicembre 21

Busta 58, Fascicolo 11

12

*"Categoria 4, sanità ed igiene, anno 1938"*

1938 settembre 23 - 1939 dicembre 19

1.11.4

Busta 58, Fascicolo 12

13

*"Categoria 4, servizi sanitari, anno 1939"*

1939 gennaio 5 - 1939 novembre 14

Busta 58, Fascicolo 13

14

*"Categoria 4, malattie contagiose, epidemie, malaria, epizoozie, ricoveri in istituti ospedalieri, anno 1939"*

1939 gennaio 9 - 1939 dicembre 18

Busta 58, Fascicolo 14

15

*"Categoria 4, elenco degli ammessi all'assistenza sanitaria medico-ostetrica e alla somministrazione pure gratuita di medicinali per l'anno 1939"*

1939 aprile 2 - 1939 giugno 28

Busta 58, Fascicolo 15

16

*"Servizi e regolamenti, anno 1939"*

1939 settembre 5 - 1939 ottobre 10

Busta 58, Fascicolo 16

17

*"Categoria 4, sanità ed igiene, servizio sanitario"*

1940 marzo 12 - 1940 agosto 12

Busta 59, Fascicolo 17

18

*"Categoria 4, sanità ed igiene, circolari"*

1940 maggio 13 - 1940 settembre 10

Busta 59, Fascicolo 18

19

**"Categoria 4, sanità ed igiene, servizio sanitario"**

1940 dicembre 26 - 1941 dicembre 27

Busta 59, Fascicolo 19

20

**"Categoria 4, ricoveri in ospedale"**

1941 febbraio 17 - 1941 dicembre 23

Busta 59, Fascicolo 20

21

**"Sanità ed igiene, ufficio sanitario e personale"**

1941 febbraio 26 - 1941 ottobre 1

Busta 59, Fascicolo 21

22

**"Pratiche relative alle macellazioni"**

1941 luglio 10 - 1942 settembre 10

Busta 59, Fascicolo 22

23

**"Categoria 4, sanità ed igiene"**

1941 luglio 20 - 1941 dicembre 29

Busta 59, Fascicolo 23

24

**"Sanità ed igiene, ufficio sanitario, personale"**

1942 gennaio 17 - 1942 dicembre 30

Busta 59, Fascicolo 24

25

**"Servizio sanitario"**

1942 febbraio 2 - 1942 giugno 4

Busta 59, Fascicolo 25

26

**"Epidemie, malattie contagiose, ricoveri in ospedale, ecc."**

1942 maggio 8 - 1942 settembre 22

Busta 59, Fascicolo 26

27

**"Categoria 4, sanità ed igiene pubblica, macello"**

1942 maggio 22 - 1942 novembre 10

Busta 59, Fascicolo 27

28

**"Categoria 4, igiene pubblica, macello"**

1943 gennaio 23 - 1943 aprile 11

Busta 59, Fascicolo 28

29

**"Categoria 4, ufficio sanitario"**

1943 gennaio 27 - 1944 agosto 9

Busta 59, Fascicolo 29

30

**"Categoria 4, servizio sanitario"**

1943 febbraio 24- 1943 settembre 21

Busta 59, Fascicolo 30

31

**"Categoria 4, epidemie e malattie contagiose, ricoveri in ospedale ecc"**

1943 marzo 2 - 1943 luglio 23

Busta 59, Fascicolo 31

32

**"Archivio comunale 1943. sanità ed igiene"**

1943 aprile 23 - 1943 dicembre 24

Busta 59, Fascicolo 32

33

**"Categoria 4, servizio sanitario"**

1943 novembre 28 - 1944 dicembre 22

Busta 59, Fascicolo 33

34

**"Categoria 4, ricovero in ospedale"**

1944 febbraio 15 - 1944 agosto 1

Busta 59, Fascicolo 34

35

**"Categoria 4, ufficio sanitario e tesoreria"**

1944 marzo 9 - 1944 dicembre 18

Busta 59, Fascicolo 35

36

**"Anno 1946, categoria 4, servizio sanitario"**

1946 febbraio 2 - 1946 novembre 12

Busta 60, Fascicolo 36

37

**"Anno 1946, categoria 4"**

1946 marzo 11 - 1946 luglio 19

Busta 60, Fascicolo 37

38

**"Anno 1946, categoria 4, ricoveri ospedalieri, epidemie, ecc."**

1946 aprile 1 - 1946 ottobre 12

Busta 60, Fascicolo 38

39

*"Anno 1947, categoria 4, ricovero ospedale, epidemie ecc."*

1947 gennaio 14 - 1947 dicembre 12

Busta 60, Fascicolo 39

40

*"Anno 1947, categoria 4, ufficio sanitario"*

1947 febbraio 17 - 1947 agosto 25

Busta 60, Fascicolo 40

41

*"Anno 1947, categoria 4, ufficio sanitario"*

1947 marzo 7 - 1947 ottobre 31

Busta 60, Fascicolo 41

42

*"Categoria 4, epidemie, malattie contagiose, epizoozie"*

1947 novembre 14 - 1948 ottobre 20

Busta 60, Fascicolo 42

43

*"Categoria 4, ufficio sanitario - personale"*

1948 giugno 21 - 1958 novembre 1

Busta 60, Fascicolo 43

44

*"Categoria 4, servizio sanitario"*

1948 ottobre 5 - 1948 novembre 12

Busta 60, Fascicolo 44

45

*"Malattie contagiose, epidemie, epizoozie"*

1949 marzo 16 - 1949 novembre 19

Busta 60, Fascicolo 45

46

*"Categoria 4, servizio sanitario"*

1949 marzo 25 - 1949 settembre 23

Busta 60, Fascicolo 46

47

*"Categoria 4, igiene pubblica, macelli"*

1949 ottobre 1 - 1949 ottobre 3

Busta 60, Fascicolo 47

48

*"Categoria 4, ufficio sanitario - personale"*

1950 gennaio 13 - 1950 luglio 21

Busta 60, Fascicolo 48

49

*"Categoria 4, epidemie, malattie contagiose, epizoozie"*

1950 gennaio 23 - 1950 settembre 12

Busta 60, Fascicolo 49

50

*"Categoria 4, servizio sanitario"*

1950 marzo 4 - 1951 gennaio 2

Busta 60, Fascicolo 50

51

*"Igiene pubblica, macelli, polizia mortuaria e cimiteri"*

1950 marzo 30 - 1950 maggio 4

Busta 60, Fascicolo 51

52

*"Categoria 4, sanità ed igiene, anno 1951"*

1951 marzo 22 - 1953 luglio 24

Busta 60, Fascicolo 52

53

*"Comune di Lodè, registro delle professioni sanitarie, registrazione diplomi"*

1952 ottobre 18 - 1953 febbraio 26

Busta 60, Fascicolo 53

54

*"Categoria 4, servizio sanitario"*

1954 febbraio 11 - 1954 agosto 18

Busta 61, Fascicolo 54

55

*"Categoria 4, epidemie, malattie contagiose"*

1954 luglio 1 - 1954 ottobre 29

Busta 61, Fascicolo 55

56

*"Categoria 4, igiene pubblica, polizia mortuaria, macelli"*

1954 luglio 21 - 1954 agosto 17

Busta 61, Fascicolo 56

57

*"Categoria 4, ufficio sanitario, personale"*

1954 agosto 6 - 1954 novembre 16

Busta 61, Fascicolo 57

58

*"Categoria 4 - sanità ed igiene"*

1955 gennaio 26 - 1955 ottobre 3

Busta 61, Fascicolo 58

59

*"Categoria 4, Sanità ed igiene"*

1955 gennaio 26 - 1955 novembre 24

Busta 61, Fascicolo 59

60

*"Categoria 4, Sanità ed igiene"*

1955 febbraio 25 - 1955 maggio 23

Busta 61, Fascicolo 60

61

*"Categoria 4. sanità ed igiene"*

1955 marzo 3 - 1955 agosto 6

Busta 61, Fascicolo 61

62

*"Categoria 4, ufficiali sanitari, nomina ed altri atti relativi, anno 1956"*

1955 giugno 20 - 1956 luglio 9

Busta 61, Fascicolo 62

63

*"Categoria 4, sanità ed igiene, anno 1957"*

1957 maggio 3 - 1957 agosto 31

Busta 61, Fascicolo 63

64

*"Categoria 4, richieste di certificati vari e di informazioni, anno 1958"*

1958 marzo 8 - 1958 settembre 20

Busta 61, Fascicolo 64

65

*"Categoria 4, comune, toponomastica, denominazione strade, anno 1959"*

*1958 dicembre 5 - 1959 agosto 19*

Busta 61, Fascicolo 65

66

*"Categoria 4, anno 1960, sanità ed igiene"*

1960 settembre 1 - 1962 settembre 6

Busta 62, Fascicolo 66

67

*"Cartelle di casa"*

1961 febbraio 10 - 1962 novembre 7

Busta 62, Fascicolo 67

68

*"Anno 1962, categoria 4, sanità"*

1963 gennaio 1 - 1963 agosto 12

Busta 62, Fascicolo 68



69

**"Categoria 4"**

1963 gennaio 28 - 1964 maggio 12

Spese concorso farmacie. Condotte veterinarie. Bilancio sanitario del paese.

Congresso nazionale dei medici condotti. Vaccinazioni antipoliomielitiche.

Busta 62, Fascicolo 69

70

**"Categoria 4, anno 1966"**

1965 marzo 22 - 1965 giugno 10

Busta 62, Fascicolo 70

71

**"Categoria 4, anno 1966"**

1966 febbraio 26 - 1966 luglio 29

Busta 63, Fascicolo 71

72

**"Categoria 4, campagna vaccinatoria antipoliomielitica"**

1967 gennaio 5 - 1967 dicembre 22

Busta 63, Fascicolo 72

73

**"Categoria 4, ufficio e personale sanitario"**

1967 aprile 4 - 1967 luglio 13

Statistica del bestiame macellato. Richiesta vaccino. Schede di denuncia obbligatoria di malattia infettiva e diffusiva.

Busta 63, Fascicolo 73

74

**"Categoria 4, sanità"**

1968 aprile 30 - 1969 gennaio 15

Busta 63, Fascicolo 74

Sottoserie 1.11.5  
Carteggio categoria V  
26/01/1912 - 31/12/1981

1

*"Finanza"*

1933 gennaio 15 - 1933 agosto 02  
Busta 64, Fascicolo 01

2

*"Allegati al verbale di verifica di cassa"*

1933 ottobre 31 - 1934 gennaio 31  
Busta 64, Fascicolo 02

3

*"Categoria 5, Finanze"*

1934 aprile 20 - 1934 luglio 4  
Busta 64, Fascicolo 03

4

*"Categoria 5, anno 1936, formazione bilancio 1936 -1937"*

1936 gennaio 15 - 1936 agosto 18  
Busta 64, Fascicolo 04

5

*"Documenti e pratiche disoccupazione anno 1936"*

1936 febbraio 13 - 1936 febbraio 18  
Busta 64, Fascicolo 05

6

*"Categoria 5, fogli ritirati il 25/4/1936, regolari"*

1937 gennaio 31 - 1937 marzo 30  
Busta 64, Fascicolo 06

7

*"Categoria 5, catasto e commissione censuaria, private, lotto, ufficio registro, mutui attivi e passivi"*

1954 marzo 15 - 1954 ottobre 21  
Busta 64, Fascicolo 07

8

*"Categoria 5, Imposte e tasse comunali diritti d'ufficio, tariffe, accertamenti, ruoli, ricorsi, sgravi e rimborsi, commissione comunale"*

1955 febbraio 6 - 1955 luglio 17  
Busta 64, Fascicolo 08

9

*"Anno 1935, categoria 5°"*

1935 febbraio 3 - 1935 ottobre 31  
Busta 65, Fascicolo 09

10

*"Anno 1937, categoria 5, classe 9, servizio esattoria e tesoreria"*

1933 maggio 20 - 1937 dicembre 30

Busta 66, Fascicolo 10

11

*"Servizio esattoria e tesoreria, categoria 5, anno 1938"*

1934 dicembre 20 - 1937 settembre 24

Busta 66, Fascicolo 11

12

*"Fascicolo 1938, disoccupazione"*

1935 marzo 30 - 1939 ottobre 26

Busta 66, Fascicolo 12

13

*"Anno 1937 - 1938, formazione bilancio 1938"*

1936 ottobre 19 - 1943 febbraio 13

Busta 66, Fascicolo 12

14

*"Anno 1938, categoria 5, ricevute consegna ruoli diversi"*

1938 gennaio 23 - 1938 marzo 11

Busta 66, Fascicolo 14

15

*"Municipio di Lodè, anno 1938, Dazi"*

1938 gennaio 25 - 1939 agosto 27

Busta 66, Fascicolo 15

16

*"Municipio di Lodè, catasti, intendenza di finanza, ufficio registri, anno 1938, categoria 5"*

1938 gennaio 31 - 1938 novembre 11

Busta 66, Fascicolo 16

17

*"Municipio di Lodè, eredità - disoccupazione, categoria 5, anno 1938"*

1938 febbraio 2 - 1938 settembre 17

Busta 66, Fascicolo 017

18

*"Municipio di Lodè, finanza"*

1938 febbraio 2 - 1939 febbraio 25

Mandati di pagamento. Prospetto dimostrativo dell'avanzo o disavanzo di amministrazione. Verbale di verifica della cassa comunale.

Busta 66, Fascicolo 018

19

*"Municipio di Lodè, private, anno 1938, categoria 5"*

1938 febbraio 22 - 1938 febbraio 23

Busta 66, Fascicolo 019

20

**"Ruoli ricevute e comunicazioni, anno 1939"**

1939 gennaio 9 - 1939 agosto 28

Busta 67, Fascicolo 020

21

**"Anno 1939, categoria 5, proprietà, debiti e crediti, inventari"**

1939 febbraio 2 - 1939 aprile 20

Rendite patrimoniali

Busta 67, Fascicolo 021

22

**"Imposte e tasse erariali anno 1939"**

1939 febbraio 2 - 1939 novembre 12

Busta 67, Fascicolo 022

23

**"Imposte e tasse comunali, anno 1939"**

1939 febbraio 10 - 1939 ottobre 5

Busta 67, Fascicolo 023

24

**"Anno 1939, categoria 5, proprietà, debiti e crediti, inventari"**

1939 febbraio 27 - 1939 dicembre 7

Bilanci e conti ecc..verifiche di cassa.

Busta 67, Fascicolo 024

25

**"Imposte di consumo, anno 1939"**

1939 marzo 25 - 1939 novembre 3

Busta 67, Fascicolo 025

26

**"Registro e privative, anno 1939"**

1939 marzo 30 - 1939 giugno 22

Busta 67, Fascicolo 026

27

**"Anno 1939, categoria 5, proprietà, debiti e crediti, inventari"**

1939 aprile 28 - 1939 ottobre 9

Busta 67, Fascicolo 027

28

**"Esattoria e tesoreria"**

1939 luglio 14 - 1939 ottobre 13

Busta 67, Fascicolo 028

29

*"Anno 1939, categoria 5, proprietà, debiti e crediti, inventari"*

1939 agosto 18 - 1939 ottobre 28

Affitti.

Busta 67, Fascicolo 029

30

*"Categoria 5, anno 1939, 1940, 1941, nuovo catasto edilizio urbano"*

1939 agosto 26 - 1940 aprile 8

Busta 67, Fascicolo 030

31

*"Catasto, anno 1939"*

1939 ottobre 5 - 1939 dicembre 30

Busta 67, Fascicolo 031

32

*"Anno 1939, categoria 5, proprietà, debiti e crediti, inventari"*

1939 novembre 29 - 1939 dicembre 4

Busta 67, Fascicolo 032

33

*"Anno 1942, finanze, imposte di consumo"*

1939 agosto 24 - 1942 aprile 1

Busta 68, Fascicolo 033

34

*"Categoria 5, proprietà comunali, inventari, beni mobili ed immobili, debiti e crediti"*

1940 agosto 5 - 1941 marzo 18

Busta 68, Fascicolo 034

35

*"Categoria 5, mutuo passivo con la cassa depositi e prestiti anno 1940 - 1941 - 1942"*

1940 settembre 6 - 1942 settembre 15

Busta 68, Fascicolo 035

36

*"Categoria 5, finanze, proprietà comunali, inventari, debiti e crediti"*

1940 dicembre 6 - 1942 dicembre 30

Busta 68, Fascicolo 036

37

*"Categoria 5, finanze, imposte e tasse comunali, erariali, ecc"*

1941 gennaio 5 - 1941 dicembre 18

Busta 68, Fascicolo 037

38

*"Categoria 5, finanze, imposte di consumo"*

1941 gennaio 13 - 1941 luglio 3

Busta 68, Fascicolo 038

39

*"Categoria 5, finanze, servizio di esattorie e tesoreria"*

1941 marzo 7 - 1941 agosto 19

Busta 68, Fascicolo 039

40

*"Categoria 5, finanze, bilanci, conti, contabilità speciali, verifiche di cassa"*

1941 marzo 13 - 1941 settembre 21

Busta 68, Fascicolo 040

41

*"Anno 1941, categoria 5, finanze, catasto, libro fondiario"*

1941 maggio 7 - 1941 settembre 10

Busta 68, Fascicolo 041

42

*"Categoria 5, finanze, circolari"*

1941 luglio 10 - 1941 ottobre 27

Busta 68, Fascicolo 042

43

*"Categoria 5, finanze, private - registro"*

1941 ottobre 2 - 1941 ottobre 22

Busta 68, Fascicolo 043

44

*"Categoria 5, finanze, ufficio registro private"*

1942 gennaio 12 - 1942 novembre 7

Busta 68, Fascicolo 044

45

*"Anno 1942 documenti comunicazioni fuori comune"*

1942 febbraio 25 - 1942 agosto 1

Busta 68, Fascicolo 045

46

*"Tributi comunali, erariali, commissioni, ruoli, ecc."*

1942 marzo 18 - 1942 dicembre 24

Busta 68, Fascicolo 046

47

*"Categoria 5, imposte e consumi"*

1942 marzo 21 - 1942 dicembre 24

Busta 68, Fascicolo 047

48

*"Anno 1942 categoria 5, finanze, bilancio, conti, verifiche di cassa ecc"*

1942 marzo 22 - 1943 febbraio 8

Busta 68, Fascicolo 048

49

**"Categoria 5, oggetti diversi, servizio di esattoria e tesoreria"**

1942 maggio 15 - 1942 agosto 10

Busta 68, Fascicolo 049

50

**"Cartella contenente circolari relative alle pratiche contributi unificati in agricoltura"**

1942 settembre 3 - 1942 dicembre 3

Busta 68, Fascicolo 050

51

**"Archivio comunale anno 1942, categoria 5, finanze"**

1942 settembre 28 - 1942 dicembre 6

Busta 68, Fascicolo 051

52

**"Archivio, finanze"**

1939 novembre 3 - 1941 marzo 21

Busta 69, Fascicolo 052

53

**"Anno 1940, archivio, finanze, private - registri"**

1939 dicembre 18 - 1940 novembre 8

Busta 69, Fascicolo 053

54

**"Archivio 1940, finanze, imposta di consumo"**

1940 gennaio 22 - 1940 aprile 4

Busta 69, Fascicolo 054

55

**"Archivio, finanze, 1940, servizio di esattorie tesoreria"**

1940 febbraio 13 - 1940 febbraio 20

Busta 69, Fascicolo 055

56

**"1940, archivio, finanze, imposte comunali"**

1940 marzo 2 - 1940 settembre 3

Busta 69, Fascicolo 056

57

**"Categoria 5, finanze, anno 1940"**

1942 novembre 21 - 1943 marzo 20

Busta 69, Fascicolo 057

58

**"Comune di Lodè, archivio finanze, bilancio, conti, verifiche di cassa ecc, anno 1943"**

1943 gennaio 17 - 1943 giugno 9

Busta 69, Fascicolo 058

59

*"Comune di Lodè, categoria 5, finanze, anno 1943, tributi comunali erariali, commissioni rurali"*

1943 gennaio 26 - 1943 agosto 29

Busta 69, Fascicolo 059

60

*"Comune di Lodè, categoria 5, finanze, anno 1943, mutui e prestiti"*

1943 gennaio 28 - 1943 giugno 15

Busta 69, Fascicolo 060

61

*"Comune di Lodè, categoria 5, finanze, anno 1943, imposte di consumo"*

1943 febbraio 4 - 1943 marzo 15

Busta 69, Fascicolo 061

62

*"Comune di Lodè, anno 1943"*

1943 febbraio 11 - 1944 giugno 15

Busta 69, Fascicolo 062

63

*"Archivio comunale, categoria 5, servizio di esattoria e tesoreria"*

1943 aprile 8 - 1943 dicembre 26

Busta 69, Fascicolo 063

64

*"Archivio comunale, categoria 5, finanze, anno 1943, ufficio di registro, private"*

1943 aprile 29 - 1943 settembre 17

Busta 69, Fascicolo 064

65

*"Categoria 5, tributi comunali erariali e commissioni"*

1943 dicembre 23 - 1944 giugno 28

Busta 69, Fascicolo 065

66

*"Categoria 5, proprietà, debiti e crediti del comune"*

1944 gennaio 4 - 1944 gennaio 17

Busta 69, Fascicolo 066

67

*"Categoria 5, imposte e catasto"*

1944 gennaio 17 - 1944 luglio 14

Busta 69, Fascicolo 067

68

*"Categoria 5, ufficio registri e private"*

1944 marzo 7 - 1945 gennaio 3

Busta 69, Fascicolo 068



69

**"Categoria 5, bilancio e verifica di cassa"**

1944 marzo 23 - 1944 ottobre 6

Busta 69, Fascicolo 069

70

**"Categoria 5, servizio esattoria"**

1944 marzo 25 - 1944 maggio 4

Busta 69, Fascicolo 070

71

**"Anno 1944, categoria 5, imposte di consumo"**

1944 settembre 27 - 1944 ottobre 5

Busta 69, Fascicolo 071

72

**"Categoria 5, servizio esattoria"**

1945 gennaio 7 - 1945 febbraio 2

Busta 70, Fascicolo 072

73

**"Categoria 5, bilancio e verifica di cassa"**

1945 febbraio 7 - 1945 marzo 7

Busta 70, Fascicolo 073

74

**"Categoria 5, tributi comunali erariali e commissione"**

1945 febbraio 7 - 1945 ottobre 16

Busta 70, Fascicolo 074

75

**"1947 finanze"**

1945 febbraio 13 - 1947 novembre 17

Busta 70, Fascicolo 075

76

**"Categoria 5, proprietà debiti e crediti del comune"**

1945 marzo 22 - 1945 aprile 13

Busta 70, Fascicolo 076

77

**"Categoria 5, mutui e prestiti"**

1945 aprile 19 - 1945 maggio 7

Busta 70, Fascicolo 077

78

**"1947 categoria 5, imposte di consumo, tassa scambio"**

1946 dicembre 27 - 1947 gennaio 10

Busta 70, Fascicolo 078

79

**"1947 categoria 5, catasto"**

1947 marzo 29 - 1947 novembre 10

Busta 70, Fascicolo 079

80

**"1947 commissione distrettuale delle imposte, tributi e sussidi sindacali"**

1947 aprile 7 - 1947 luglio 13

Busta 70, Fascicolo 080

81

**"Anno 1947, bilancio conti verifiche di cassa"**

1947 aprile 30 - 1947 agosto 30

Busta 70, Fascicolo 081

82

**"Anno 1947 categoria 5"**

1947 dicembre 30 - 1949 marzo 11

Busta 70, Fascicolo 082

83

**"Denuncia annonaria"**

1949 gennaio 10 - 1949 novembre 30

Busta 70, Fascicolo 083

84

**"Denuncia annonaria"**

1949 marzo 2 - 1949 settembre 6

Busta 70, Fascicolo 084

85

**"Denuncia annonaria"**

1949 marzo 15 - 1949 settembre 7

Ricorsi vari. Diritti sui generi di larga produzione. Esposto avverso avviso di accertamento.

Busta 70, Fascicolo 085

86

**"Anno 1945, categoria 5"**

1949 marzo 29 - 1949 settembre 12

Denuncia annonaria. Lavori di ripristino dei confini dei terreni comunali. 1.11.5

Busta 70, Fascicolo 086

87

**"Denuncia annonaria"**

1949 luglio 2 - 1949 dicembre 16

Busta 70, Fascicolo 087

88

**"Amministrazione, cassa previdenza"**

1944 dicembre 12 - 1946 aprile 16

Domande per ottenere voltura. Elenco dei protesti cambiari.

Busta 71, Fascicolo 088

89

**"Categoria 5, imposte e catasto"**

1945 febbraio 2 - 1945 febbraio 13

Busta 71, Fascicolo 089

90

**"1946, categoria 5"**

1946 maggio 15 - 1946 ottobre 10

Busta 71, Fascicolo 090

91

**"Categoria 5, finanza"**

1947 aprile 18 - 1948 febbraio 11

Busta 71, Fascicolo 091

92

**"Segretario"**

1940 ottobre 5 - 1950 agosto 29

Busta 72, Fascicolo 092

93

**"Categoria 5, imposte di consumo, catasto e commissione censuaria, private lotto e ufficio di registro"**

1940 ottobre 24 - 1950 dicembre 4

Busta 72, Fascicolo 093

94

**"Categoria 5, finanza, anno 1951"**

1949 agosto 4 - 1951 aprile 21

Busta 72, Fascicolo 094

95

**"Informazioni di altri comuni su tassazione bestiame, anni 1948 - 1949, elenco fino al 1950"**

1949 novembre 23 - 1950 luglio 30

Busta 72, Fascicolo 095

96

**"Categoria 5, patrimonio comunale"**

1949 dicembre 27 - 1950 giugno 26

Busta 72, Fascicolo 096

97

**"Categoria 5, imposte erariali"**

1950 gennaio 18 - 1950 novembre 25

Busta 72, Fascicolo 097

98

**"Categoria 5, contabilità comunale"**

1950 febbraio 4 - 1950 aprile 12

Busta 72, Fascicolo 098

99

**"Servizio esattoria tesoreria"**

1950 luglio 10 - 1950 novembre 23

Busta 72, Fascicolo 099

100

**"Categoria 5, esattoria e tesoreria (servizio)"**

1951 febbraio 1 - 1951 aprile 9

Busta 72, Fascicolo 100

101

**"Categoria 5, imposte comunali, imposte tasse comunali e provinciali"**

1951 aprile 17 - 1951 settembre 13

Busta 72, Fascicolo 101

102

**"Categoria 5, catasto e commissione censuaria, privative, lotti, mutui attivi e passivi"**

1951 giugno 6 - 1951 agosto 17

Busta 72, Fascicolo 102

103

**"Categoria 5, imposte di consumo"**

1951 luglio 19 - 1951 settembre 8

Busta 72, Fascicolo 103

104

**"Categoria 5, contabilità comunale"**

1951 settembre 13 - 1951 dicembre 13

Busta 72, Fascicolo 104

105

**"1953, categoria 5"**

1952 marzo 8 - 1953 dicembre 10

Avviso di iscrizioni nei ruoli delle tasse comunali. Verbali di diserzione. Nuove norme sulla finanza locale. Domande per poter seminare nel territorio comunale. Trasmissione dei documenti.

Busta 73, Fascicolo 105

106

**"Categoria 5, pratiche sgravio imposte e tasse, anno 1954"**

1951 maggio 29 - 1953 agosto 13

Busta 74, Fascicolo 106

107

**"Categoria 5, richiesta mutuo, c.d.p, anno 1954"**

1952 luglio 8 - 1953 aprile 21

Busta 74, Fascicolo 107

108

**"Categoria 5, contabilità comunale"**

1953 ottobre 7 - 1954 agosto 17

Busta 74, Fascicolo 108

109

**"Categoria 5, servizio di esattoria e tesoreria"**

1954 febbraio 18 - 1954 ottobre 15

Busta 74, Fascicolo 109

110

**"Categoria 5, patrimonio comunale"**

1954 marzo 16 - 1954 ottobre 24

Busta 74, Fascicolo 110

111

**"Categoria 5, private, ufficio registro, ufficio distrettuale, dogana"**

1954 marzo 18 - 1955 febbraio 17

Busta 74, Fascicolo 111

112

**"Categoria 5, imposte e tasse comunali e provinciali"**

1954 aprile 28 - 1954 dicembre 29

Busta 74, Fascicolo 112

113

**"Categoria 5, imposte di consumo"**

1954 agosto 9 - 1954 novembre 22

Busta 74, Fascicolo 113

114

**"Categoria 5, imposte erariali"**

1954 ottobre 5 - 1954 dicembre 18

Busta 74, Fascicolo 114

115

**"Categoria 5, finanza, servizio di esattoria e tesoreria, appalto gestione"**

1954 ottobre 25 - 1955 settembre 7

Busta 74, Fascicolo 115

116

**"Categoria 5, finanza, bilanci e conti, contabilità, liquidazioni, storno di fondi, verifiche di cassa, debiti e crediti."**

1954 novembre 17 - 1955 gennaio 13

Busta 74, Fascicolo 116

117

**"Categoria 5, finanza, proprietà comunale, rendite, affittanze, assicurazioni incendi, alienazioni"**

1955 gennaio 15 - 1955 novembre 7

Busta 74, Fascicolo 117

118

**"Categoria 5, finanza, catasto, commissione censuaria"**

1955 gennaio 27 - 1955 ottobre 10

Busta 74, Fascicolo 118

119

**"Categoria 5, imposte erariali, anagrafe tributaria, commissione mandamentale e provinciale, comitato tributario comunale"**

1955 gennaio 31 - 1955 giugno 23

Busta 74, Fascicolo 119

120

**"Finanza, 1956"**

1956 febbraio 27 - 1956 aprile 26

Prospetto per la macellazione dei bovini. Mutui concessi dalla cassa depositi e prestiti. Pagamenti in favore delle amministrazioni comunali.

Busta 75, Fascicolo 120

121

**"Finanza, 1956"**

1956 giugno 13 - 1956 ottobre 25

Busta 75, Fascicolo 121

122

**"Categoria 5, finanza, anno 1957"**

1956 dicembre 29 - 1957 novembre 29

Busta 75, Fascicolo 122

123

**"Anno 1956, categoria 5"**

1957 settembre 18 - 1959 marzo 21

Busta 75, Fascicolo 123

124

**"Categoria 5, Beneficenza, Assistenza, Opere Pie, anno 1958"**

1958 marzo 11 - 1958 novembre 24

Busta 75, Fascicolo 124

125

**"Ricorsi imposta famiglia anno 1959, da esaminare"**

1958 ottobre 26 - 1959 dicembre 1

Busta 75, Fascicolo 125

126

**"Domande sgravio imposte e tasse"**

1959 giugno 9 - 1961 febbraio 24

Busta 76, Fascicolo 126

127

**"Anno 1960, categoria 5"**

1960 gennaio 19 - 1961 maggio 21

Busta 76, Fascicolo 127

128

**"Categoria 5, finanze"**

1960 novembre 10 - 1962 luglio 11

Busta 76, Fascicolo 128

129

**"Categoria 5, esattoria"**

1961 gennaio 12 - 1961 ottobre 24

Busta 76, Fascicolo 129

130

**"Ricorsi imposta famiglia per l'anno 1960"**

1961 maggio 27 - 1961 giugno 14

Busta 76, Fascicolo 130

131

**"Categoria 5, contenzioso tributario, anno 1962"**

1961 novembre 13 - 1961 novembre 30

Busta 76, Fascicolo 131

132

**"Categoria 5, ricorsi per tributi comunali"**

1961 dicembre 11 - 1962 maggio 12

Busta 76, Fascicolo 132

133

**"Anno 1962, finanze, categoria 5"**

1962 febbraio 10 - 1962 ottobre 22

Busta 76, Fascicolo 133

134

**"Esattoria"**

1963 marzo 7 - 1965 luglio 20

Busta 77, Fascicolo 134

135

**"Anno 1963, finanze, categoria 5"**

1963 luglio 22 - 1965 novembre 6

Busta 77, Fascicolo 135

Serie 1.11.6  
Categoria VI  
1933 giugno 16 - 1967 ottobre 20

1

**"Anno 1933, categoria 6, Governo"**  
1933 giugno 16 - 1933 dicembre 17  
Busta 78, Fascicolo 1

2

**"Lista elettorale politica, revisione 1935"**  
1935 gennaio 5 - 1936 gennaio 25  
Busta 78, Fascicolo 2

3

**"Liste elettorali, registro delle deliberazioni, revisione 1935 - 1936 - 1937"**  
1935 ottobre 29 - 1936 luglio 30  
Busta 78, Fascicolo 3

4

**"Elezioni politiche - liste, anno 1938, classe 6, categoria 2"**  
1935 dicembre 6 - 1938 novembre 10  
Busta 78, Fascicolo 4

5

**"Azioni di valore civile, incremento demografico anno 1938, categoria 6, classe 4"**  
1936 gennaio 13 - 1938 marzo 14  
Busta 78, Fascicolo 5

6

**"Categoria 6, governo 1936"**  
1937 luglio 13 - 1936 dicembre 1  
Busta 78, Fascicolo 6

7

**"Anno 1938, categoria 6, Governo"**  
1938 gennaio 1 - 1938 dicembre 1  
Busta 78, Fascicolo 7

8

**"Feste nazionali - commemorazioni, anno 1938, categoria 6, classe 3"**  
1938 febbraio 16 - 1938 novembre 21  
Busta 78, Fascicolo 8

9

**"Anno 1939, categoria 6, Governo"**  
1939 febbraio 7 - 1939 ottobre 31  
Busta 78, Fascicolo 9



10

**"Categoria 6, governo, anno 1940"**

1939 dicembre 30 - 1940 dicembre 7

Busta 79, Fascicolo 10

11

**"Categoria 6, Governo, classe 3 feste nazionali, commemorazioni, ecc."**

1940 aprile 3 - 1940 ottobre 23

Busta 79, Fascicolo 11

12

**"Categoria 6, governo, leggi e decreti, gazzetta ufficiale, calendario generale dello Stato, Foglio annunci legali, circolari, ecc."**

1941 aprile 12 - 1941 dicembre 10

Busta 79, Fascicolo 12

13

**"Categoria 6, governo, Feste nazionali, commemorazioni"**

1941 maggio 6 - 1941 settembre 17

Busta 79, Fascicolo 13

14

**"Archivio comunale, anno 1942, categoria 6, Governo"**

1942 gennaio 24 - 1942 dicembre 23

Busta 79, Fascicolo 14

15

**"Categoria 6, governo, classe 1, leggi e bollettino atti ufficiali ecc., fogli annunci legali"**

1942 giugno 6 - 1943 gennaio 6

Busta 79, Fascicolo 15

16

**"Categoria 6, anno 1943, fogli di ordini"**

1942 dicembre 30 - 1943 marzo 13

Busta 79, Fascicolo 16

17

**"Categoria 6, Governo"**

1943 gennaio 8 - 1943 giugno 10

Busta 79, Fascicolo 17

18

**"Archivio comunale 1943, categoria 6, grazia, giustizia e culto"**

1943 gennaio 26 - 1943 ottobre 28

Busta 79, Fascicolo 18

19

**"Cartella contenente pratiche per la concessione indennità per i presenti alle bandiere"**

1943 marzo 3 - 1943 maggio 13

Busta 79, Fascicolo 19

20

*"Categoria 6, classe 3, anno 1943, Governo"*

1943 marzo 6 - 1943 agosto 16

Busta 79, Fascicolo 20

21

*"Categoria 6, classe 1, anno 1943, leggi e bollettini atti ufficiali ecc., e fogli annunci legali"*

1943 giugno 1 - 1943 novembre 15

Busta 79, Fascicolo 21

22

*"Categoria 6, classe 1, leggi bollettini atti ufficiali e fogli annunci legali"*

1944 febbraio 2 - 1944 ottobre 31

Busta 79, Fascicolo 22

23

*"Categoria 6, classe 2, Governo, anno 1944"*

1944 aprile 20 - 1944 luglio 8

Busta 79, Fascicolo 23

24

*"Categoria 6, classe 2, elezioni politiche"*

1944 ottobre 3 - 1944 novembre 12

Busta 79, Fascicolo 24

25

*"Categoria 6, governo. Leggi, decreti, circolari. Autorità governative e provinciali. Partiti e politica. Feste nazionali, celebrazioni varie, commemorazioni. Azioni al valore civile, onorificenze, decorazioni. Pensioni governative. Giustizia amministrativa"*

1946 luglio 13 - 1949 giugno 17

Busta 80, Fascicolo 25

26

*"Categoria 6, classe terza, elezioni, liste elettorali, anno 1948"*

1948 gennaio 21 - 1948 aprile 14

Busta 80, Fascicolo 26

27

*"Categoria 6, classe 1, Leggi - Decreti - Circolari, anno 1948"*

1948 febbraio 3 - 1948 aprile 17

Busta 81, Fascicolo 27

28

*"Categoria 6, classe unica"*

1950 marzo 11 - 1950 ottobre 9

Rilevazione statistica sezioni elettorali. Elezioni regionali della Sardegna. Liquidazione dei diritti di marchiatura, compensi.

Busta 81, Fascicolo 28

29

**"Abigeato, modello I"**

1953 aprile 15 - 1953 settembre 19

Busta 81, Fascicolo 29

30

**"Classi IV, V- VI -e VII. Feste nazionali, celebrazioni varie, commemorazioni. Azioni al valore civile, onorificenze, decorazioni. Pensioni governative. Giustizia amministrativa"**

1953 novembre 9 - 1954 febbraio 17

Busta 81, Fascicolo 30

31

**"Classe seconda, abigeato"**

1954 gennaio 21 - 1954 luglio 1

Busta 81, Fascicolo 31

32

**"Classe prima, leggi - decreti - circolari"**

1954 marzo 22 - 1954 novembre 25

Busta 81, Fascicolo 32

33

**"Classe terza, liste elettorali (elezioni)"**

1954 aprile 14 - 1954 agosto 2

Busta 81, Fascicolo 33

34

**"Categoria 6, Governo"**

1955 maggio 3 - 1959 ottobre 15

Busta 81, Fascicolo 34

35

**"Anno 1956, raccolta ufficiale delle leggi e dei decreti"**

1956 giugno 14 - 1957 aprile 18

Busta 81, Fascicolo 35

36

**"Categoria sesta, Governo"**

1957 gennaio 10 - 1957 luglio 31

Busta 81, Fascicolo 36

37

**"Categoria 6, anno 1958"**

1958 febbraio 5 - 1958 settembre 11

Busta 81, Fascicolo 37

38

**"Categoria 6, anno 1959"**

1959 marzo 31 - 1959 ottobre 10

Affissione manifesti N.A.T.O. Commemorazione del centenario dell'epopea garibaldina.

Busta 81, Fascicolo 38

39

**"Anno 1960, Governo"**

1960 marzo 22 - 1961 ottobre 20

Busta 82, Fascicolo 39

40

**"Anno 1961"**

1960 maggio 24 - 1961 dicembre 13

Busta 82, Fascicolo 40

41

**"Anno 1962, Grazia, Giustizia, e Culto"**

1962 marzo 8 - 1962 ottobre 19

Busta 82, Fascicolo 41

42

**"Anno 1962, categoria 6, Governo"**

1962 aprile 4 - 1962 ottobre 16

Busta 82, Fascicolo 42

43

**"Anno 1963, Grazia, Giustizia, Culto"**

1963 aprile 17 - 1963 novembre 23

Busta 82, Fascicolo 43

44

**"Anno 1963, categoria 6, Governo"**

1963 agosto 22 - 1963 dicembre 10

Busta 82, Fascicolo 44

45

**"Anno 1966, categoria 6"**

1966 febbraio 7 - 1966 novembre 14

46

**"Atti ufficiali categoria 6"**

1967 febbraio 4 - 1967 ottobre 20

Atti ufficiali categoria 6

Busta 82, Fascicolo 46

Sottoserie 1.11.7  
Carteggio cat. VII  
03/03/1930 - 12/12/1967

1

*"Fogli di ordini, bollettini atti ufficiali, foglio annunci legali"*

1930 marzo 3 - 1940 novembre 18

Busta 83, Fascicolo 01

2

*"Categoria settimana, grazie e giustizia, anno 1933"*

1933 giugno 23 - 1933 luglio 26

Busta 83, Fascicolo 02

3

*"Categoria settimana, grazie e giustizia, anno 1934"*

1934 febbraio 3 - 1934 settembre 15

Busta 83, Fascicolo 03

4

*"Anno 1935, categoria settimana, grazie, giustizia e culti"*

1935 febbraio 5 - 1935 agosto 1

Busta 83, Fascicolo 04

5

*"Categoria settimana, grazia, giustizia e culto, anno 1936"*

1936 aprile 11 - 1937 settembre 21

Busta 83, Fascicolo 05

6

*"Circoscrizione giudiziaria, pretura, tribunale, corte d'assise, anno 1937"*

1937 giugno 6 - 1937 novembre 24

Busta 83, Fascicolo 06

7

*"Anno 1937, categoria settimana, grazia, giustizia e culto"*

1937 agosto 27 - 1937 settembre 24

Busta 83, Fascicolo 07

8

*"Anno 1938, categoria settimana, grazia, giustizia e culti"*

1938 marzo 8 - 1938 ottobre 19

Busta 83, Fascicolo 08

9

*"Categoria settimana, grazia, giustizia, culti, circoscrizione e uffici giudiziari, anno 1939"*

1939 gennaio 4 - 1939 giugno 30

Busta 83, Fascicolo 09

10

*"Categoria settima, grazia, giustizia e culti, conciliatori"*

1939 aprile 4 - 1939 giugno 28

Busta 83, Fascicolo 10

11

*"Categoria settima, grazia, giustizia e culti, carceri e riformatori"*

1939 agosto 7 - 1939 agosto 8

Busta 83, Fascicolo 11

12

*"Categoria settima, grazia, giustizia e culti, amnistie, grazie, e indulti"*

1939 ottobre 29 - 1939 ottobre 30

Busta 83, Fascicolo 12

13

*"Categoria 7, grazia, giustizia e culto, anno 1940"*

1940 marzo 25 - 1940 novembre 14

Busta 83, Fascicolo 13

14

*"Categoria 7, grazia, giustizia e culto, anno 1941"*

1941 febbraio 8 - 1941 luglio 7

Busta 83, Fascicolo 14

15

*"Categoria 7, grazia, giustizia e culto, anno 1941"*

1941 giugno 14 - 1941 giugno 15

Busta 83, Fascicolo 15

16

*"Anno 1942, categoria 7, grazia, giustizia e culto, classe prima, pretura, tribunale. ecc."*

1942 gennaio 8 - 1942 luglio 16

Busta 83, Fascicolo 16

17

*"Categoria settima, classe quarta, conciliatore, vice conciliatore, ufficio"*

1944 agosto 5 - 1944 ottobre 3

Busta 83, Fascicolo 17

18

*"Categoria settima, anno 1936 - 1937, autoservizio Lodè - Siniscola"*

1936 giugno 1 - 1938 febbraio 1

Busta 84, Fascicolo 18

19

*"Categoria settima, grazia, giustizia e culto, conciliatore, vice conciliatore, ufficio"*

1944 ottobre 5 - 1945 marzo 2

Busta 84, Fascicolo 19

20

*"Categoria 7, classe 1, pretura e tribunale, anno 1941"*

1945 gennaio 11 - 1945 luglio 20

Busta 84, Fascicolo 20

21

*"Anno 1946, categoria settima"*

1946 giugno 25 - 1946 agosto 16

Busta 84, Fascicolo 21

22

*"Anno 1946, categoria 7, classe 6, culto"*

1946 settembre 11 - 1946 settembre 19

Busta 84, Fascicolo 22

23

*"Categoria 7, grazia, giustizia e culto, anno 1948"*

1946 novembre 13 - 1948 dicembre 8

Busta 84, Fascicolo 23

24

*"Anno 1947, categoria 7, classe 1, pretura, tribunale, corte d'assise"*

1947 gennaio 23 - 1947 novembre 3

Busta 84, Fascicolo 24

25

*"Anno 1947, categoria 7, classe 2 - 3; carceri mandamentali"*

1947 gennaio 30 - 1947 marzo 13

Busta 84, Fascicolo 25

26

*"Anno 1947, categoria 7, classe 4, conciliatori e vice"*

1947 febbraio 3 - 1948 dicembre 19

Busta 84, Fascicolo 26

27

*"Categoria 7, grazia, giustizia e culto, anno 1949"*

1949 novembre 26 - 1949 dicembre 14

Busta 84, Fascicolo 27

28

*"Categoria 7, grazia, giustizia e culto, (unica) anno 1950"*

1950 aprile 18 - 1950 dicembre 6

Busta 84, Fascicolo 28

29

*"Categoria settima, grazia, giustizia, e culto, anno 1951"*

1951 gennaio 25 - 1951 novembre 22

Busta 84, Fascicolo 29

30

*"Categoria settima, ufficio di conciliazione, notari e professioni legali, culto"*

1954 marzo 29 - 1955 ottobre 20

Busta 84, Fascicolo 30

31

*"Categoria settima, circoscrizioni giudiziarie , preture, tribunali, corti d'assise; carceri mandamentali e giudiziarie"*

1954 agosto 9 - 1954 dicembre 17

Busta 84, Fascicolo 31

32

*"Anno 1956, rapporti con gli uffici giudiziari, anno 1956"*

1955 giugno 27 - 1956 novembre 30

Busta 84, Fascicolo 32

33

*"Categoria 7, anno 1955, grazia, giustizia e culto"*

1955 agosto 17 - 1955 agosto 31

Busta 84, Fascicolo 33

34

*"Categoria 7, agenzie degli affari, grazia e giustizia"*

1957 giugno 27 - 1957 agosto 10

Busta 84, Fascicolo 34

35

*"Categoria 7, stralcio ed eliminazione delle carte d'archivio, anno 1958"*

1958 maggio 29 - 1958 agosto 23

Busta 84, Fascicolo 35

36

*"Categoria 7, anno 1959"*

1959 luglio 29 - 1959 novembre 19

Busta 84, Fascicolo 36

37

*"Comune di Lodè, categoria 7, grazia, giustizia, culto"*

1959 dicembre 31 - 1966 marzo 10

Busta 84, Fascicolo 37

38

*"Anno 1960, categoria 7, leva e truppa"*

1960 gennaio 8 - 1960 luglio 15

Busta 84, Fascicolo 38

39

*"Comune di Lodè, protocollo ufficio conciliazione"*

1962 gennaio 22 - 1967 novembre 10

Busta 84, Fascicolo 39



40

*"Anno 1966, categoria 7"*

1966 settembre 5 - 1966 dicembre 12

Busta 84, Fascicolo 40

41

*"Archivio comunale anno 1967, categoria 7, classe 1, circoscrizione giudiziaria"1967  
agosto 9 "*

1967 dicembre 12

Busta 84, Fascicolo 41

Sottoserie 1.11.8  
Carteggio cat. VIII  
1933-1967

1

*"Categoria 8, fascicolo soccorsi militari, anno 1935"*

1933 novembre 4 - 1935 dicembre 31

Anno 1937

Busta 85, Fascicolo 01

2

*"Categoria 8, soccorsi militari, anno 1936"*

1935 febbraio 5 - 1935 dicembre 21

Busta 85, Fascicolo 02

3

*"Categoria otto, soccorsi militari, anno 1939, corrispondenza varia"*

1935 aprile 5 - 1935 dicembre 31

Busta 85, Fascicolo 03

4

*"Comune di Lodè, soccorsi militari, comunicazioni dei corpi, anno 1935"*

1935 dicembre 20 - 1936 gennaio 10

Busta 85, Fascicolo 04

5

*"Comune di Lodè, soccorsi militari, circolari anno 1936"*

1936 gennaio 13 - 1936 novembre 16

Busta 85, Fascicolo 05

6

*"Comune di Lodè, soccorsi militari, comunicazioni ai corpi, anno 1936"*

1936 gennaio 17 - 1936 dicembre 25

Busta 85, Fascicolo 06

7

*"Corrispondenza militare anno 1936"*

1936 gennaio 27 - 1936 dicembre 18

Busta 85, Fascicolo 07

8

*"Categoria 8, fascicolo soccorsi militari, anno 1937"*

1937 gennaio 23 - 1937 settembre 10

Busta 86, Fascicolo 08

9

*"Anno 1937, categoria 8, leva e truppe"*

1933 maggio 27 - 1934 gennaio 2

Busta 86, Fascicolo 09

10

*"Soccorsi militari, corrispondenza varia, anno 1937"*

1937 gennaio 3 - 1937 aprile 5

Busta 86, Fascicolo 10

11

*"Servizi militari e pratiche di servizio, polizze e pensioni, anno 1937, categoria 8"*

1937 gennaio 6 - 1937 dicembre 27

Busta 86, Fascicolo 11

12

*"Categoria 8, fascicolo soccorsi militari, circolari anno 1937"*

1937 gennaio 7 - 1937 ottobre 1

Busta 86, Fascicolo 12

13

*"Comune di Iodè, Balilla, Milizia, anno 1937, categoria 8"*

1937 febbraio 6 - 1937 giugno 3

Busta 86, Fascicolo 13

14

*"Leva e truppe, domande arruolamento servizi militari, categoria 8 "*

1937 febbraio 6 - 1937 dicembre 13

Busta 86, Fascicolo 14

15

*"Comune di Iodè, caserme militari, anno 1937, categoria 8"*

1937 febbraio 11 - 1937 ottobre 9

Busta 86, Fascicolo 15

16

*"Leva e truppa, categoria 8, corrispondenza varia, anno 1937"*

1937 marzo 31 - 1937 novembre 25

Busta 86, Fascicolo 16

17

*"Categoria ottava, leva e truppa, classe 6, ricompense militari"*

1937 dicembre 5 - 1939 dicembre 30

Busta 86, Fascicolo 17

18

*"Comune di Lodè, categoria 8, soccorsi militari, circolari, anno 1939"*

1938 gennaio 20 - 1939 dicembre 23

Busta 86, Fascicolo 18

19

*"Leva e truppe, leva di terra e di mare, classe 1 "*

1938 dicembre 18 - 1939 marzo 18

Busta 86, Fascicolo 19

20

*"Categoria ottava, leva e truppa, servizi militari, richiamati alle armi"*

1939 gennaio 28 - 1939 dicembre 19

Busta 86, Fascicolo 20

21

*"Categoria ottava, leva e truppa, classe 6, ricompense militari"*

1939 marzo 17 - 1939 giugno 2

Busta 86, Fascicolo 21

22

*"Categoria ottava, leva e truppa, servizi militari, corsi premilitari"*

1939 aprile 24 - 1939 dicembre 4

Anno 1937- 1939 - 1940, categoria 8

Busta 86, Fascicolo 22

23

*"Comune di Lodè, categoria 8, soccorsi militari, corrispondenza varia, anno 1939, comunicazioni dei corpi"*

1939 luglio 5 - 1939 dicembre 10

Busta 86, Fascicolo 23

24

*"Categoria ottava, leva"*

1939 luglio 13 - 1939 settembre 30

Busta 86, Fascicolo 24

25

*"Comune di Lodè, categoria 8, soccorsi militari, corrispondenza varia, anno 1940, comunicazioni dei corpi"*

1939 novembre 27 - 1939 dicembre 5

Busta 86, Fascicolo 25

26

*"Comune di Lodè, leva e truppe, classe quinta, servizi dipendenti della guerra, ex combattenti e loro famiglie, pensioni, anno 1940"*

1940 gennaio 5 - 1940 ottobre 31

Busta 86, Fascicolo 26

27

*"Comune di Lodè, categoria 8, leva e truppe, classe seconda, servizi militari, anno 1940"*

1940 giugno 27 - 1940 luglio 30

Busta 86, Fascicolo 27

28

*"Comune di Lodè, categoria 8, leva e truppe, anno 1940, sussidi militari, commissione, nomina, atti relativi"*

1940 ottobre 5 - 1940 dicembre 2

Busta 86, Fascicolo 28

29

*"Comune di Lodè, categoria 8, soccorsi militari, circolari anno 1940"*

1940 novembre 18 - 1940 dicembre 15

Busta 86, Fascicolo 29

30

*"Leva e truppe, categoria 8, classe quinta, servizi dipendenti dalla guerra, pensioni, ecc."*

1941 gennaio 19 - 1941 dicembre 2

Busta 87, Fascicolo 30

31

*"Categoria 8, leva e truppe, anno 1941, servizi militari"*

1941 febbraio 20 - 1941 novembre 1

Busta 87, Fascicolo 31

32

*"Categoria 8, leva e truppe, circolari"*

1941 febbraio 22 - 1941 marzo 12

Busta 87, Fascicolo 32

33

*"Categoria 8, leva e truppe, anno 1941, leva di terra e di mare e dell'aeronautica"*

1941 febbraio 27 - 1941 novembre 8

Busta 87, Fascicolo 33

34

*"Categoria 8, classe sei, fascicolo soccorsi militari, anno 1941"*

1941 marzo 24 - 1941 giugno 15

Busta 87, Fascicolo 34

35

*"Categoria 8, classe seconda, soccorsi militari, circolari e disposizioni, anno 1941"*

1941 marzo 27 - 1941 luglio 9

Busta 87, Fascicolo 35

36

*"Categoria 8, anno 1941, fascicolo notizie alle famiglie dei militari chiamati alle armi"*

1941 agosto 2 - 1941 settembre 1

Busta 87, Fascicolo 36

37

*"Anno 1942, categoria 8, leva e truppe, classe quinta, servizi dipendenti dalla guerra, pensioni, ecc"*

1942 gennaio 17 - 1942 ottobre 11

Busta 87, Fascicolo 37

38

*"Leva e truppe, categoria 8, classe prima, leva di terra e di mare"*

1942 gennaio 22 - 1942 maggio 10

Busta 87, Fascicolo 38

39

**"Categoria 8, leva e truppe, servizi militari"**

1942 febbraio 12 - 1942 agosto 27

Busta 87, Fascicolo 39

40

**"Anno 1943, categoria 8, leva e truppe"**

1942 maggio 20 - 1942 novembre 5

Busta 88, Fascicolo 40

41

**"Categoria 8, classe sesta, soccorsi militari giornalieri"**

1942 giugno 22 - 1942 settembre 16

Busta 88, Fascicolo 41

42

**"Categoria 8, classe quinta, servizi di dipendenti dalla guerra, pensioni, ecc., anno 1943"**

1943 gennaio 9 - 1943 ottobre 8

Busta 88, Fascicolo 42

43

**"Classe 8, mutui e prestiti"**

1943 marzo 5 - 1944 novembre 15

Busta 88, Fascicolo 43

44

**"Anno 1943, classe seconda, servizi sedentari"**

1943 settembre 12 - 1944 febbraio 21

Busta 88, Fascicolo 44

45

**"Categoria 8, classe 9, servizi dipendenti dalla guerra, pensioni ecc.."**

1943 dicembre 15 - 1944 maggio 20

Busta 88, Fascicolo 45

46

**"Categoria 8, classe 6, soccorsi militari"**

1944 febbraio 2 - 1944 dicembre 6

Busta 88, Fascicolo 46

47

**"Categoria 7, classe 1, leva di terra e di mare"**

1944 maggio 16 - 1944 giugno 19

Busta 88, Fascicolo 47

48

**"Circolari relative alla disciplina dello sfollamento e del movimento invernale nelle località idrotermali e climatiche, anno 1942"**

1944 settembre 6 - 1944 settembre 28

Busta 88, Fascicolo 48

49

*"Categoria ottava, classe sesta, soccorsi militari"*

1945 marzo 26 - 1945 ottobre 24

Busta 89, Fascicolo 49

50

*"Categoria ottava, classe quinta, pratiche per concessioni indennità presenti alle bandiere"*

1945 aprile 1 - 1945 dicembre 23

Busta 89, Fascicolo 50

51

*"Anno 1944 - 1949, verbali giornalieri"*

1945 maggio 5 - 1945 dicembre 5

Busta 89, Fascicolo 51

52

*"Anno 1945, indennità caro pane, pasta"*

1945 giugno 30 - 1945 ottobre 12

Busta 89, Fascicolo 52

53

*"Classe 8 - 9, affari militari dipendenti dalla guerra, associazioni militari"*

1949 gennaio 13 - 1949 dicembre 18

Busta 90, Fascicolo 53

54

*"Categoria 8, leva di terra e mare; servizi militari; prestazioni militari; sussidi alle famiglie dei militari"*

1950 febbraio 7 - 1951 marzo 16

Busta 90, Fascicolo 54

55

*"Classe 5 - 6 - 7 ; partigiani e reduci, tiro a segno nazionale, mobilitazione"*

1951 febbraio 19 - 1951 giugno 9

Busta 90, Fascicolo 55

56

*"Categoria 8 - 9, affari militari dipendenti dalla guerra ; associazioni militari"*

1951 aprile 26 - 1951 giugno 13

Busta 90, Fascicolo 56

57

*"Leva e truppa"*

1951 dicembre 15 - 1953 febbraio 25

Busta 90, Fascicolo 57

58

*"Leva e truppa"*

1951 dicembre 21 - 1953 agosto 13

Busta 90, Fascicolo 58

59

**"Leva e truppa"**

1952 gennaio 22 - 1953 aprile 28

Busta 90, Fascicolo 59

60

**"Categoria ottava, leva e truppa, anno 1955"**

1950 febbraio 22 - 1955 gennaio 24

Busta 91, Fascicolo 60

61

**"Classe seconda, terza, quarta, servizi militari, prestazioni militari, sussidi alle famiglie dei militari richiamati, anno 1954"**

1952 marzo 7 - 1954 novembre 26

Busta 91, Fascicolo 61

62

**"Affari militari dipendenti dalla guerra, associazione militari"**

1954 aprile 2 - 1954 agosto 13

Busta 91, Fascicolo 62

63

**"Partigiani reduci, tiro a segno nazionale, mobilitazione, anno 1954"**

1954 giugno 25 - 1954 agosto 16

Busta 91, Fascicolo 63

64

**"Classe prima, leva di terra e di mare, anno 1954"**

1954 luglio 9 - 1954 dicembre 22

Busta 91, Fascicolo 64

65

**"Categoria ottava, leva e truppa, orfani di guerra, combattenti, mutilati"**

1955 gennaio 30 - 1955 novembre 29

Busta 91, Fascicolo 65

66

**"Categoria ottava, leva e truppa, servizi militari, chiamate, arruolamenti, congedamenti, ruoli matricolari, soccorsi famiglie militari, requisizioni"**

1955 febbraio 1 - 1955 luglio 25

Busta 91, Fascicolo 66

67

**"Categoria ottava, leva e truppa, leva di terra, di mare, dell'aria, consiglio di leva"**

1955 febbraio 2 - 1955 maggio 6

Busta 91, Fascicolo 67

68

**"Categoria ottava, leva e truppa, pensioni di guerra"**

1955 marzo 9 - 1955 settembre 7

Busta 91, Fascicolo 68



69

*"Anno 1956, categoria ottava, elenco preparatorio e formazione della lista di leva, anno 1956"*

1956 gennaio 12 - 1956 settembre 1

Busta 91, Fascicolo 69

70

*"Anno 1957, categoria ottava, guardie giurate e notturne, leva e truppa"*

1957 marzo 2 - 1957 settembre 4

Busta 91, Fascicolo 70

71

*"Categoria nona, ordinanze di ricovero, spese di spedalità e di trasporto, pubblica amministrazione, anno 1957"*

1957 maggio 25 - 1959 gennaio 30

Busta 91, Fascicolo 71

72

*"Categoria ottava, lotterie e tombole, anno 1959"*

1958 gennaio 30 - 1958 ottobre 24

Busta 91, Fascicolo 72

73

*"Categoria ottava, lotterie e tombole, anno 1959"*

1959 febbraio 17 - 1959 dicembre 13

Busta 91, Fascicolo 73

74

*"Anno 1966, categoria 8"*

1960 gennaio 8 - 1966 giugno 3

Busta 92, Fascicolo 74

75

*"Categoria 8, anno 1960, 1961, 1963, 1964, 1965"*

1960 dicembre 13 - 1965 agosto 26

Busta 92, Fascicolo 75

76

*"Archivio comunale, anno 1967, liste ed operazioni di leva"*

1967 febbraio 2 - 1967 maggio 15

Busta 92, Fascicolo 76

Sottoserie 1.11.9  
Carteggio cat. IX  
01/01/1929 - 07/07/1971

1

*"Arredamento caseggiato scolastico, forniture"*

1929 gennaio 1 - 1929 dicembre 1

Busta 93, Fascicolo 01

2

*"Categoria 9, istruzione pubblica"*

1930 settembre 19 - 1930 novembre 27

Busta 93, Fascicolo 02

3

*"Categoria 9, istruzione pubblica, anno 1936"*

1931 marzo 21 - 1936 settembre 29

Busta 93, Fascicolo 03

4

*"Ufficio del regio notaio, dott. Giovanni Sconocchia, residente in Posada"*

1933 agosto 1 - 1934 gennaio 25

Busta 93, Fascicolo 04

5

*"Categoria 9, istruzione pubblica, anno 1933"*

1933 settembre 28 - 1933 dicembre 18

Busta 93, Fascicolo 05

6

*"Categoria 9, anno 1934, istruzione pubblica"*

1933 novembre 23 - 1935 gennaio 14

Busta 93, Fascicolo 06

7

*"Categoria nona, anno 1935, istruzione pubblica"*

1935 gennaio 21 - 1935 dicembre 22

Busta 93, Fascicolo 07

8

*"Asilo infantile"*

1936 dicembre 2 - 1937 marzo 2

Busta 93, Fascicolo 08

9

*"Anno 1937, categoria 9, autorità scolastiche, insegnanti"*

1937 gennaio 2 - 1937 maggio 14

Busta 93, Fascicolo 09

10

*"Asili infanzia, scuole elementari, elenco bambini poveri, bidella, anno 1937"*

1937 gennaio 21 - 1937 dicembre 31

Busta 93, Fascicolo 10

11

*"Educatori comunali, anno 1937"*

1937 febbraio 2 - 1937 marzo 11

Busta 93, Fascicolo 11

12

*"Anno 1938, categoria 8, leva e truppe, servizi militari, pensioni di guerra"*

1938 gennaio 19 - 1938 agosto 22

Busta 94, Fascicolo 12

13

*"Leva di terra e di mare, anno 1938, categoria 8, classe 1"*

1938 febbraio 15 - 1938 dicembre 9

Busta 94, Fascicolo 13

14

*"Servizi militari, pensioni di guerra, soccorsi militari, ecc., anno 1938, categoria 8, classe seconda"*

1938 giugno 5 - 1938 dicembre 28

Busta 94, Fascicolo 14

15

*"Categoria 9, istruzione pubblica, asili dell'infanzia e scuole elementari"*

1939 aprile 14 - 1939 dicembre 15

Busta 94, Fascicolo 15

16

*"Anno 1940, categoria 9, istruzione pubblica, classe dieci, circolari"*

1940 gennaio 5 - 1940 febbraio 18

Busta 94, Fascicolo 16

17

*"Anno 1940, categoria 9, istruzione pubblica, asili di infanzia, scuole elementari, monte pensione"*

1940 agosto 17 - 1940 dicembre 5

Busta 94, Fascicolo 17

18

*"Anno 1941, categoria 9, istruzione pubblica"*

1941 luglio 24 - 1941 dicembre 6

Busta 94, Fascicolo 18

19

*"Anno 1942, categoria 9, istruzione pubblica, circolari varie"*

1942 gennaio 22 - 1942 gennaio 23

Busta 94, Fascicolo 19

20

*"Anno 1942, categoria 9, istruzione pubblica, autorità scolastiche, insegnamenti"*

1942 luglio 20 - 1942 settembre 27

Busta 94, Fascicolo 20

21

*"Anno 1942, categoria 9, educazione nazionale, scuole elementari, materne"*

1942 settembre 23 - 1942 ottobre 15

Busta 94, Fascicolo 21

22

*"Anno 1944, categoria 9, classe prima, autorità scolastiche, insegnamenti"*

1944 marzo 7 - 1944 dicembre

Busta 94, Fascicolo 22

23

*"Anno 1946, categoria nona, classe seconda, scuole elementari, monte pensioni"*

1936 maggio 6 - 1949 luglio 30

Busta 95, Fascicolo 23

24

*"Anno 1944, categoria nona, classe seconda, educazione nazionale scuole elementari"*

1942 settembre 22 - 1943 gennaio 23

Busta 95, Fascicolo 24

25

*"Categoria nona, classe prima, autorità scolastica"*

1945 marzo 8 - 1945 novembre 13

Busta 95, Fascicolo 25

26

*"Anno 1946, categoria nona, classe sesta, autorità scolastiche, insegnamenti"*

1946 febbraio 12 - 1952 agosto 27

Busta 95, Fascicolo 26

27

*"Classe prima, seconda, terza, quarta, autorità scolastiche e personale, scuole elementari ed asili di infanzia, scuole professionali e di avviamento, scuole secondarie, università"*

1949 gennaio 4 - 1957 aprile 4

Busta 95, Fascicolo 27

28

*"Classe prima, seconda, terza e quarta; autorità scolastiche e personale, scuole elementari ed asili di infanzia, scuole prof. e di avviamento, scuole secondarie, università"*

1949 febbraio 17 - 1954 aprile 4

Busta 95, Fascicolo 28

29

*"Categoria nona, educazione nazionale, anno 1951"*

1951 marzo 13 - 1951 novembre 9

Busta 95, Fascicolo 29

30

*"Categoria 9, classe tre e quattro"*

1952 gennaio 21 - 1952 settembre 12

Busta 95, Fascicolo 30

31

*"Anno 1946, categoria nona, classe nona, patronato scolastico"*

1952 maggio 19 - 1953 maggio 15

Busta 95, Fascicolo 31

32

*"Categoria nona, anno 1953"*

1953 ottobre 9 - 1953 novembre 14

Busta 95, Fascicolo 32

33

*"Categoria nona, scuole elementari ed asili infantili, scuole professionali e di avviamento, scuole secondarie ed università, istituzioni integrative e della scuola"*

1954 gennaio 6 - 1954 ottobre 5

Busta 95, Fascicolo 33

34

*"Categoria nona, classe prima, autorità scolastiche e personale"*

1954 settembre 4 - 1954 dicembre 12

Busta 95, Fascicolo 34

35

*"Categoria nona, istruzione pubblica"*

1955 gennaio 4 - 1955 giugno 3

Busta 95, Fascicolo 35

36

*"Categoria nona, istruzione pubblica, autorità scolastiche, istituzioni, insegnanti, anno 1955"*

1955 gennaio 22 - 1955 agosto 2

Busta 95, Fascicolo 36

37

*"Categoria nona, istruzione pubblica, scuole materne ed elementari, monte pensioni"*

1955 febbraio 25 - 1955 ottobre 8

Busta 95, Fascicolo 37

38

*"Categoria nona, istruzione pubblica, scuole medie, di avviamento al lavoro, licei"*

1955 marzo 28 - 1955 agosto 12

Busta 95, Fascicolo 38

39

*"Categoria nona, istruzione pubblica, educatori comunali, dopo scuola"*

1955 giugno 25 - 1955 ottobre 13

Busta 95, Fascicolo 39

40

*"Anno 1956, provveditore agli studi, ispettore scolastico, direttore didattico"*

1956 aprile 7 - 1956 giugno 28

Busta 95, Fascicolo 40

41

*"Categoria nona, costituzione dell'ufficio, personale addetto, specifica delle funzioni, cauzione, anno 1958"*

1958 maggio 5 - 1958 settembre 24

Busta 95, Fascicolo 41

42

*"Categoria nona, anno 1959, manutenzione dei locali e mobili d'ufficio"*

Busta 95, Fascicolo 42

43

*"Categoria nona, anno 1960, istruzione pubblica"*

1960 giugno 8 - 1960 settembre 8

Busta 96, Fascicolo 43

44

*"Categoria 9, anno 1960, 1961, 1964, 1965"*

1961 febbraio 18 - 1965 ottobre 12

Busta 96, Fascicolo 44

45

*"Categoria 9, pubblica istruzione, anno 1962"*

1962 febbraio 20 - 1962 luglio 12

Busta 96, Fascicolo 45

46

*"Categoria 9, pubblica istruzione, anno 1963"*

1963 gennaio 12 - 1963 novembre 22

Busta 96, Fascicolo 46

47

*"Anno 1966, categoria 9"*

1965 maggio 28 - 1966 febbraio 15

Busta 96, Fascicolo 47

48

*"Anno 1967, categoria 9, autorità scolastiche e personale delle scuole elementari"*

1967 gennaio 11 - 1967 luglio 14

Busta 96, Fascicolo 48

49

*"Anno 1956, elenco dei fascicoli obbligati alla scuola"*

1968 agosto 17 - 1971 luglio 7

Busta 96, Fascicolo 49

Sottoserie 1.11.10  
Carteggio cat. X  
03/01/1921 - 20/04/1976

1

*"Categoria dieci, lavori pubblici"*  
1921 gennaio 3 - 1933 agosto 26  
Busta 097, Fascicolo 01

2

*"Municipio di Lodè. anno 1938, categoria decima, lavori pubblici, poste telegrafi, telefoni"*  
1934 marzo 3 - 1938 dicembre 21  
Busta 097, Fascicolo 02

3

*"Comune di Lodè, anno 1935, categoria decima, lavori pubblici"*  
1935 gennaio 15 - 1935 ottobre 21  
Busta 097, Fascicolo 03

4

*"Municipio di Lodè. anno 1937, categoria decima, lavori pubblici, poste telegrafi, telefoni"*  
1937 gennaio 7 - 1937 dicembre 27  
Anno 1939 - 1940, categoria dieci  
Busta 097, Fascicolo 04

5

*"Classe dieci, veicoli e circolazione"*  
1939 dicembre 12 - 1940 febbraio 15  
Busta 097, Fascicolo 05

6

*"Anno 1940, categoria decima, lavori pubblici, poste e telegrafi, telefoni"*  
1940 aprile 8 - 1940 settembre 6  
Busta 097, Fascicolo 06

7

*"Anno 1940, categoria decima, lavori pubblici, poste e telegrafi, telefoni"*  
1940 aprile 24 - 1940 settembre 11  
Busta 097, Fascicolo 07

8

*"Anno 1940, categoria decima, lavori pubblici, poste e telegrafi, telefoni"*  
1940 giugno 14 - 1940 dicembre 2  
Busta 097, Fascicolo 08

9

*"Categoria dieci, classe dieci, prestazione d'opera e manutenzione edifici"*  
1944 giugno 30 - 1944 giugno 31  
Busta 098, Fascicolo 09

10

*"Anno 1941, categoria dieci, classe otto, ferrovie, tranvie, autovie, ecc."*

1941 dicembre 30 - 1942 giugno 17

Busta 098, Fascicolo 10

11

*"Anno 1942, categoria dieci, strade e piazze"*

1942 settembre 8 - 1943 marzo 23

Busta 098, Fascicolo 11

12

*"Anno 1943, categoria decima, classe settima, poste, telegrafi, ecc."*

1943 febbraio 28 - 1943 settembre 4

Busta 098, Fascicolo 12

13

*"Categoria dieci, lavori pubblici, anno 1943"*

1943 marzo 12 - 1943 settembre 8

Busta 098, Fascicolo 13

14

*"Lavori pubblici, categoria dieci, classe tre, fascicolo 1, illuminazione"*

1943 maggio 26 - 1943 agosto 25

Busta 098, Fascicolo 14

15

*"Anno 1944, categoria dieci, classe quattro, industrie"*

1944 gennaio 7 - 1944 dicembre 2

Busta 098, Fascicolo 15

16

*"Categoria dieci, anno 1944, strade e piazze"*

1944 febbraio 12 - 1944 novembre 13

Busta 098, Fascicolo 16

17

*"Anno 1944, categoria dieci, classe terza, illuminazione"*

1944 aprile 6 - 1944 dicembre 18

Busta 098, Fascicolo 17

18

*"Anno 1944, classe settima, posta e telegrafi"*

1944 giugno 14 - 1944 novembre 16

Busta 098, Fascicolo 18

19

*"Anno 1946, categoria decima, posta, telegrafo, telefoni, radio"*

1935 febbraio 25 - 1946 febbraio 16

Busta 099, Fascicolo 19



20

*"Anno 1946, categoria decima, fiumi, fontane, acquedotto"*

1935 agosto 2 - 1946 gennaio 16

Busta 099, Fascicolo 20

21

*"Categoria decima, classe terza, illuminazione"*

1945 gennaio 12 - 1945 aprile 19

Busta 099, Fascicolo 21

22

*"Categoria decima, classe settima, posta e telegrafi"*

1945 aprile 3 - 1945 novembre 17

Busta 099, Fascicolo 22

23

*"Categoria decima, classe prima, strade e piazze"*

1945 maggio 5 - 1949 aprile 19

Busta 099, Fascicolo 23

24

*"Classe undicesima, dodicesima, ferrovie, tranvie, autoservizi di linea, spiagge, porti, ecc."*

1949 settembre 24 - 1949 novembre 15

Busta 099, Fascicolo 23

25

*"Anno 1946, categoria decima, classe quarta, illuminazione"*

1946 febbraio 8 - 1946 luglio 13

Busta 099, Fascicolo 24

26

*"Anno 1947, categoria dieci, classe quarta, fiumi, fontane, acquedotto"*

1946 agosto 27 - 1947 giugno 24

Busta 099, Fascicolo 25

27

*"Anno 1946, categoria decima, classe nove, dieci, undici, ufficio tecnico"*

1947 aprile 17 - 1947 novembre 1

Busta 099, Fascicolo 26

28

*"Anno 1947, categoria dieci, classe tre, illuminazione"*

1947 maggio 10 - 1947 dicembre 23

Busta 099, Fascicolo 27

29

*"Anno 1947, categoria dieci, classe 1, strade e piazze manutenzioni"*

1947 luglio 1 - 1949 dicembre 20

Busta 099, Fascicolo 28

30

*"Classe sei, sette, otto, consorzi, ufficio tecnico comunale, espropriazione per pubblica utilità"*  
1949 gennaio 23 - 1949 agosto 1  
Busta 099, Fascicolo 29

31

*"Classe 1,2, 3, 4, lavori pubblici in genere e circolari, strade, piazze, giardini, opere e lavori diversi ordinari e straordinari, illuminazione ed impianti elettrici"*  
1949 marzo 2 - 1949 novembre 22  
Busta 099, Fascicolo 30

32

*"Classe nove e dieci, costruzione e restauro degli edifici, servizio postelegrafico, radio"*  
1949 marzo 12 - 1949 maggio 25  
Busta 099, Fascicolo 31

33

*"Categoria dieci, cantiere lavoro"*  
1949 aprile 23 - 1949 novembre 9  
Busta 099, Fascicolo 32

34

*"Categoria decima, lavori pubblici, poste, telegrafi, e telefoni, anno 1947"*  
1950 gennaio 13 - 1950 dicembre 1  
Busta 099, Fascicolo 34

35

*"Categoria prima, seconda e terza, lavori pubblici in genere, strade, piazze, e giardini"*  
1950 febbraio 16 - 1950 ottobre 21  
Busta 099, Fascicolo 35

36

*"Classe decima, undicesima, dodicesima, servizio post telegrafico, ferrovie, tramvie, autosevizi di linea, spiagge e porti"*  
1950 febbraio 22 - 1954 aprile 27  
Busta 099, Fascicolo 36

37

*"INA casa, anno 1954"*  
1950 giugno 15 - 1954 dicembre 11  
Busta 099, Fascicolo 37

38

*"Categoria decima, lavori pubblici e comunicazione"*  
1950 settembre 29 - 1950 dicembre 1  
Busta 099, Fascicolo 38

39

*"Categoria decima, illuminazione ed impianti elettrici, acque e fontane pubbliche, consorzi"*

1951 gennaio 13 - 1951 novembre 13

Busta 099, Fascicolo 39

40

*"Categoria decima, strade, piazze, girsini, opere lavori diversi ordinari e straordinari"*

1951 gennaio 25 - 1951 novembre 30

Busta 099, Fascicolo 40

41

*"Categoria decima, lavori pubblici e comunicazioni"*

1951 dicembre 3 - 1953 marzo 4

Busta 099, Fascicolo 41

42

*"Classe quarta, quinta, sesta, acque e fontane pubbliche"*

1953 novembre 3 - 1953 novembre 11

Busta 099, Fascicolo 42

43

*"Classe nona, costruzione e restauro degli edifici"*

1954 febbraio 10 - 1954 maggio 11

Busta 099, Fascicolo 43

44

*"Classe settima, ottava, nona, consorzi, ufficio tecnico comunale, espropriazione per pubblica utilità"*

1954 febbraio 17 - 1954 novembre 11

Busta 099, Fascicolo 44

45

*"Classe prima, lavori pubblici in genere, circolari e disposizioni varie"*

1954 marzo 20 - 1954 dicembre 29

Busta 099, Fascicolo 45

46

*"Classe seconda, terza, strade, piazze, giardini, opere e lavori diversi e straordinari"*

1954 aprile 24 - 1954 giugno 28

Busta 099, Fascicolo 46

47

*"Categoria decima, classe quarta, acque, fontane, giardini, monumenti, acquedotto comunale, bonifiche"*

1953 gennaio 31 - 1954 ottobre 21

Busta 100, Fascicolo 47

48

*"Categoria decima, classe quinta, consorzi stradali ed idraulici"*

1954 novembre 26 - 1955 marzo 1

Busta 100, Fascicolo 48

49

*"Categoria decima, classe seconda, porti, ponti, passerelle"*

1954 dicembre 30 - 1955 novembre 15

Busta 100, Fascicolo 49

50

*"Categoria decima, lavori pubblici, poste, telegrafi, telefoni"*

1955 gennaio 31 - 1955 agosto 25

Busta 100, Fascicolo 50

51

*"Categoria decima, lavori pubblici, poste, telegrafi, telefoni, anno 1955"*

1955 febbraio 7 - 1966 luglio 27

Busta 100, Fascicolo 51

52

*"Categoria decima, ufficio tecnico: personale, lavori, varie"*

1955 febbraio 28 - 1955 settembre 17

Busta 100, Fascicolo 52

53

*"Categoria decima, lavori pubblici, poste, telegrafi, telefoni, strade, piazze, fognature, costruzioni, manutenzioni"*

1955 marzo 17 - 1955 giugno 30

Busta 100, Fascicolo 53

54

*"Categoria decima, espropriazione per utilità pubblica, genio civile, piano regolatore"*

1955 giugno 16 - 1955 giugno 20

Busta 100, Fascicolo 54

55

*"Categoria decima, classe terza, illuminazione pubblica: impianto , forniture"*

1955 agosto 5 - 1955 novembre 11

Busta 100, Fascicolo 55

56

*"Anno 1956, personale direttivo e tecnico"*

1955 novembre 14 - 1956 marzo 20

Busta 100, Fascicolo 56

57

*"Categoria decima, custodia domestica, sussidi, lavori pubblici e comunicazioni, anno 1957"*

1957 febbraio 20 - 1957 ottobre 17

Busta 100, Fascicolo 57

58

*"Categoria decima, anno 1958, amministrazione, verbale delle operazioni elettorali"*

1958 febbraio 10 - 1958 settembre 13

Busta 100, Fascicolo 58

59

*Categoria dieci, amministrazione, attribuzioni speciali ai consiglieri, anno 1959"*

1959 aprile 8 - 1959 dicembre 30

Busta 100, Fascicolo 59

60

*"Anno 1960, categoria decima, lavori pubblici e comunicazioni"*

1959 novembre 27 - 1960 marzo 30

Busta 101, Fascicolo 60

61

*"Categoria dieci, anno 1964"*

1960 aprile 27 - 1960 agosto 18

Busta 101, Fascicolo 61

62

*"Ufficio ragioneria, oggetto Firma"*

1961 giugno 22 - 1961 agosto 31

Busta 101, Fascicolo 62

63

*"Anno 1962, categoria decima"*

1962 maggio 26 - 1962 ottobre 4

Busta 101, Fascicolo 63

64

*"Anno 1963, categoria decima"*

1963 dicembre 2 - 1964 marzo 25

Busta 101, Fascicolo 64

65

*"Anno 1966, categoria dieci, OO.PP, generica"*

1966 marzo 14 - 1966 novembre 18

Busta 102, Fascicolo 65

66

*"Anno 1967, categoria dieci, edilizia"*

1966 novembre 13 - 1967 giugno 9

Busta 102, Fascicolo 66

67

*"Anno 1967, categoria dieci, piano regolatore"*

1967 marzo 1 - 1967 giugno 28

Busta 102, Fascicolo 67

68

*"Anno 1967, categoria dieci, atti e circolari varie riguardanti la categoria dieci"*

1967 aprile 18 - 1967 giugno 12

Busta 102, Fascicolo 68

69

*"Preventivi per acquisto di arredi, stampati, e cancelleria presso varie ditte"*

1967 ottobre 10 - 1967 novembre 14

Busta 102, Fascicolo 69

70

*"Anno 1967, categoria dieci, espropriazioni per pubblica utilità"*

1967 ottobre 27 - 1967 dicembre 16

Busta 102, Fascicolo 70

71

*"Pratica Zirottu Salvatore, area occupata senza prescritta autorizzazione, anno 1910"*

1968 febbraio 5 - 1968 novembre 15

Busta 102, Fascicolo 71

72

*"Deposito atti espropriativi"*

1968 novembre 19 - 1969 marzo 2

Busta 103, Fascicolo 72

73

*"Categoria dieci, anno 1970"*

1970 gennaio 14 - 1970 ottobre 13

Busta 103, Fascicolo 73

74

*"Anno 1972 lavori pubblici, categoria dieci"*

1970 gennaio 26 - 1970 aprile 6

Busta 103, Fascicolo 74

Sottoserie 1.11.11  
Carteggio cat. XI  
19/12/1914 - 27/06/1967

1

*"Comune di Lodè, pesi e misure, anno 1937, classe quinta"*

1937 gennaio 2 - 1937 gennaio 1

Busta 104, Fascicolo 01

2

*"Comune di Lodè, anno 1937, categoria 11, sindacalismo"*

1937 gennaio 11 - 1937 giugno 5

Busta 104, Fascicolo 02

3

*"Comune di Lodè, industria, anno 1937, categoria 11, classe seconda"*

1937 marzo 18 - 1937 ottobre 29

Busta 104, Fascicolo 03

4

*"Anno 1937, categoria 11, classe terza, disciplina dei prezzi"*

1937 maggio 9 - 1937 novembre 15

Busta 104, Fascicolo 04

5

*"Anno 1937, categoria 11, agricoltura, industria e commercio"*

1937 luglio 23 - 1937 novembre 15

Busta 104, Fascicolo 05

6

*"Anno 1937, categoria 11, agricoltura, industria, commercio"*

1937 agosto 7 - 1937 dicembre 23

Busta 104, Fascicolo 06

7

*"Municipio di Lodè, industria, categoria 11, classe seconda, anno 1938"*

1938 gennaio 18 - 1938 novembre 25

Busta 104, Fascicolo 07

8

*"Municipio di Lodè, agricoltura, caccia e pesca, pastorizia ecc., anno 1938, categoria 11, classe 1"*

1938 gennaio 21 - 1938 ottobre 15

Busta 104, Fascicolo 08

9

*"Comune di Lodè, anno 1938, categoria 11, classe terza"*

1938 febbraio 17 - 1938 agosto 8

Busta 104, Fascicolo 09

10

*"Anno 1938, categoria 11, classe terza, disciplina dei prezzi"*

1938 maggio 1 - 1938 luglio 17

Busta 104, Fascicolo 10

11

*"Municipio di Lodè, anno 1938, categoria 11, agricoltura, industria e commercio"*

1938 giugno 8 - 1938 novembre 9

Busta 104, Fascicolo 11

12

*"Categoria 11, classe 1, agricoltura in genere"*

1939 gennaio 12 - 1939 luglio 1

Busta 105, Fascicolo 12

13

*"Categoria 11, classe terza, commercio in genere"*

1939 gennaio 25 - 1939 dicembre 22

Busta 105, Fascicolo 13

14

*"Categoria 11, classe 5, corporazioni"*

1939 maggio 16 - 1939 ottobre 24

Busta 105, Fascicolo 14

15

*"Categoria 11, classe seconda, industria"*

1939 luglio 3 - 1939 agosto 7

Busta 105, Fascicolo 15

16

*"Comune di Lodè, categoria 11, classe 2 e 4, servizio sussidi di disoccupazione"*

1939 luglio 17 - 1939 ottobre 24

Busta 105, Fascicolo 16

17

*"Categoria 11, classe sesta, approvvigionamenti"*

1939 settembre 6 - 1939 luglio 6

Busta 105, Fascicolo 17

18

*"Categoria 11, classe prima, anno 1940, denuncia vino campagna"*

1939 ottobre 10 - 1940 settembre 19

Busta 105, Fascicolo 18

19

*"Categoria 11, classe sesta, razionamento dei consumi, anno 1940"*

1940 gennaio 4 - 1940 novembre 23

Busta 105, Fascicolo 19



20

*"Anno 1940, categoria 11, agricoltura, industria, commercio; pesi e misure"*

1940 gennaio 17 - 1940 novembre 2

Busta 105, Fascicolo 20

21

*"Anno 1940, categoria 11, agricoltura, industria, commercio"*

1940 febbraio 17 - 1940 maggio 23

Busta 105, Fascicolo 21

22

*"Categoria 11, razionamento dei consumi, distinte di versamento cedole di prelevamento (scarico), anno 1940"*

1940 maggio 29 - 1940 giugno 26

Busta 105, Fascicolo 22

23

*"Prenotazione 1940, categoria 11, classe 9, razionamento dei consumi, distinte di prenotazione (carico) ed ordinativi di consegna, anno 1940"*

1940 ottobre 21 - 1940 dicembre 1

Busta 105, Fascicolo 23

24

*"Anno 1940, categoria 11, agricoltura, industria, commercio"*

1940 ottobre 30 - 1940 dicembre 7

Busta 105, Fascicolo 24

25

*"Categoria 1, classe 9, razionamento dei consumi, fascicolo circolari e disposizioni varie, anno 1941"*

1941 gennaio 2 - 1941 novembre 27

Busta 106, Fascicolo 25

26

*"Categoria 11, classe 9, fascicolo razionamento dei consumi, distinte versamento cedole di prelevamento, anno 1941"*

1941 gennaio 14 - 1941 novembre 30

Busta 106, Fascicolo 26

27

*"Provincia di Nuoro, municipio di Lodè, anno 1943, categoria undicesima, agricoltura, industrie"*

"1942 novembre 16 - 1943 gennaio 23

Busta 107, Fascicolo 27

28

*"Categoria undici, agricoltura, industria e commercio"*

1941 maggio 28 - 1941 ottobre 2

Busta 107, Fascicolo 28

29

*"Denunzie per il premio di semina, anno 1942"*

1942 gennaio 4 - 1942 ottobre 29

Busta 107, Fascicolo 29

30

*"Provincia di Nuoro, municipio di Lodè, anno 1943, categoria undicesima, agricoltura, previdenza sociale, disoccupazione, assicurazioni"*

1942 aprile 25 - 1943 giugno 1

Busta 107, Fascicolo 30

31

*"Anno 1942, categoria undici, classe prima, fascicolo disciplina raccolta dei cereali della campagna 1941 - 1942 e della macinazione; nuclei comunali"*

1942 maggio 20 - 1942 ottobre 23

Busta 107, Fascicolo 31

32

*"Anno 1942, categoria undici, agricoltura, industria, commercino, previdenza sociale, disoccupazione, assicurazioni"*

1942 luglio 17 - 1942 agosto 28

Busta 107, Fascicolo 32

33

*"Archivio comunale anno 1942, categoria undicesima, agricoltura, industria, e commercio"*

1942 dicembre 29 - 1943 febbraio 16

Busta 107, Fascicolo 33

34

*"Provincia di Nuoro, municipio di Lodè, anno 1943, categoria undicesima, agricoltura, caccia, pesca, ecc"*

1943 febbraio 12 - 1943 novembre 29

Busta 107, Fascicolo 34

35

*"Provincia di Nuoro, municipio di Lodè, anno 1943, categoria undicesima, agricoltura, commercio, disciplina vendita, prezzi, annona"*

1943 aprile 23 - 1943 giugno 14

Busta 107, Fascicolo 35

36

*"Anno 1942, categoria undici, agricoltura, industria, commercio, disciplina vendite varie, prezzi, annona"*

1943 settembre 25 - 1943 ottobre 8

Busta 107, Fascicolo 36

37

*"Anno 1944, categoria 11, classe seconda, agricoltura e industrie"*

1944 febbraio 1 - 1944 maggio 22

Busta 108, Fascicolo 37

38

*"Categoria 11, classe terza, commercio e disciplina dei prezzi, annona"*

1944 giugno 21 - 1944 dicembre 17

Busta 108, Fascicolo 38

39

*"Anno 1945, categoria 11, classe seconda, agricoltura e industria"*

1945 gennaio 5 - 1945 marzo 1

Busta 109, Fascicolo 39

40

*"Soccorsi militari, corrispondenza varia, anno 1935 - 36 -37 - 38 - 39 -40 e quesiti"*

1945 gennaio 24 - 1945 ottobre 13

Busta 109, Fascicolo 40

41

*"Categoria 11, classe settima, industria e agricoltura"*

1945 marzo 14 - 1945 giugno 20

Busta 109, Fascicolo 41

42

*"Convalida buoni per trattamento preferenziale"*

1945 aprile 4 - 1945 luglio 7

Busta 109, Fascicolo 42

43

*"Anno 1940, categoria 11, grazia, giustizia e culto"*

1945 agosto 24 - 1945 novembre 23

Carceri mandamentali

Busta 109, Fascicolo 43

44

*"Anno 1947, categoria 11, classe cinque, pesi e misure"*

1946 dicembre 28 - 1947 maggio 18

Busta 110, Fascicolo 44

45

*"Anno 1947, categoria 11, classe settima, artigianato"*

1947 gennaio 1 - 1947 febbraio 2

Busta 110, Fascicolo 45

46

*"Anno 1947, categoria 11, classe 1, agricoltura, caccia e pesca, malattie delle piante"*

1947 gennaio 9 - 1947 giugno 11

Busta 110, Fascicolo 46

47

*"Anno 1947, Categoria 11, classe 3, commercio olio di oliva, disciplina della vendita"*

1947 gennaio 30 - 1947 settembre 19

Busta 110, Fascicolo 47

48

*"Anno 1947, categoria 11, classe sesta, previdenza sociale, assicurazione e disoccupazione"*

1947 febbraio 20 - 1947 marzo 18

Busta 110, Fascicolo 48

49

*"Categoria 11, anno 1947, economia nazionale"*

1947 marzo 12 - 1947 giugno 14

Busta 110, Fascicolo 49

50

*"Anno 1947, categoria 11, classe 2, libretti di lavoro, previdenza sociale, molino"*

1947 marzo 13 - 1947 luglio 17

Busta 110, Fascicolo 50

51

*"Anno 1947, categoria 11, classe nove, approvvigionamento razionamento consumi"*

1947 maggio 18 - 1947 dicembre 17

Busta 110, Fascicolo 51

52

*"Categoria undici, classe nove, anno 1947"*

1947 novembre 30 - 1947 luglio 12

Busta 110, Fascicolo 52

53

*"Classe quarta e quinta, fiere, mercati, mostre ed esposizioni, pesi e misure"*

1947 dicembre 30 - 1949 gennaio 13

Busta 110, Fascicolo 53

54

*"Classe settima e ottava, miniere, cave, associazioni sindacali"*

1949 gennaio 17 - 1949 novembre 10

Busta 110, Fascicolo 54

55

*"Classe 9, camera di commercio, annona, anno 1949"*

1949 febbraio 2 - 1949 novembre 23

Busta 110, Fascicolo 55

56

*"Classe decima e undicesima, censimenti e statistiche"*

1949 marzo 23 - 1949 dicembre 2

Busta 110, Fascicolo 56

57

*"Classe 1, agricoltura, caccia e pesca, zootecnica, anno 1949"*

1949 aprile 21 - 1949 novembre 17

Busta 110, Fascicolo 57

58

*"Categoria undecima, agricoltura, industria, commercio"*

1951 gennaio 12 - 1951 dicembre 26

Busta 110, Fascicolo 58

59

*"Categoria undecima, agricoltura, caccia e pesca, zootecnica, industria cooperativa"*

1951 gennaio 16 - 1951 dicembre 26

Busta 110, Fascicolo 59

60

*"Categoria 11, classe settima e ottava"*

1952 gennaio 3 - 1953 giugno 22

Busta 110, Fascicolo 60

61

*"Categoria undicesima, classe sesta"*

1952 gennaio 5 - 1953 marzo 29

Busta 110, Fascicolo 61

62

*"Comune di Lodè, categoria undici, classe terza, domande licenze commercio e varie"*

1952 febbraio 12 - 1952 aprile 4

Busta 110, Fascicolo 62

63

*"Categoria undicesima, classe quarta"*

1952 febbraio 18 - 1953 settembre 22

Busta 110, Fascicolo 63

64

*"Categoria undici, classe prima"*

1952 febbraio 21 - 1956 maggio 12

Busta 110, Fascicolo 64

65

*"Categoria undici, classe seconda e terza"*

1952 aprile 24 - 1953 luglio 25

Busta 110, Fascicolo 65

66

*"Classe seconda e terza, industria cooperativa, commercio"*

1949 gennaio 15 - 1949 dicembre 21

Busta 111, Fascicolo 66

67

*"Classe prima, agricoltura, caccia e pesca, zootecnie, anno 1954"*

1954 gennaio 13 - 1955 febbraio 8

Busta 112, Fascicolo 67

68

*"Classe settima e ottava, miniere e cave; associazioni sindacali"*

1954 marzo 11 - 1954 marzo 26

Busta 112, Fascicolo 68

69

*"Classe nona, decima, undicesima; camera di commercio, censimenti, statistiche"*

1954 marzo 30 - 1954 agosto 28

Busta 112, Fascicolo 69

70

*"Classe quarta e quinta, fiere, mercati, esposizioni, pesi e misure"*

1954 aprile 2 - 1954 dicembre 20

Busta 112, Fascicolo 70

71

*"Classe sesta, lavoro e previdenza sociale"*

1954 maggio 20 - 1954 ottobre 15

Busta 112, Fascicolo 71

72

*"Categoria undicesima, agricoltura, industria, commercio, artigianato"*

1955 gennaio 10 - 1955 luglio 9

Busta 112, Fascicolo 72

73

*"Categoria undicesima, agricoltura, industria, commercio, artigianato"*

1955 febbraio 7 - 1955 luglio 20

Busta 112, Fascicolo 73

74

*"Categoria undicesima, agricoltura, industria, commercio, artigianato"*

1955 febbraio 23 - 1955 maggio 3

Busta 112, Fascicolo 74

75

*"Categoria undicesima, agricoltura, industria, commercio, artigianato"*

1955 luglio 30 - 1955 settembre 28

Busta 112, Fascicolo 75

76

*"Categoria undicesima, agricoltura, industria, commercio, artigianato"*

1955 agosto 12 - 1955 agosto 25

Busta 112, Fascicolo 76

77

*"Categoria undicesima, agricoltura, industria, commercio, artigianato"*

1955 ottobre 12 - 1955 dicembre 17

Busta 112, Fascicolo 77

78

*"Categoria undicesima, agricoltura, industria, commercio, artigianato"*

1955 novembre 10 - 1955 dicembre 17

Busta 112, Fascicolo 78

79

*"Anno 1956, censimenti e statistiche agrarie"*

1956 aprile 5 - 1956 giugno 22

Busta 112, Fascicolo 79

80

*"Anno 1957, categoria undicesima, agricoltura, industria, assicurazioni sociali"*

1956 novembre 11 - 1957 agosto 6

Busta 112, Fascicolo 80

81

*"Anno 1958, verbali di consegna ed assunzioni d'ufficio"*

1958 gennaio 2 - 1958 luglio 14

Busta 112, Fascicolo 81

82

*"Anno 1959, categoria undicesima, nomina, dimissioni e revoche, sindaco"*

1958 febbraio 27 - 1959 gennaio 5

Busta 112, Fascicolo 82

83

*"Commissione comunale per accertamento dei lavoratori in agricoltura, anno 1959"*

1959 febbraio 18 - 1959 dicembre 5

Busta 113, Fascicolo 83

84

*"Commissione comunale accertamento lavoratori agricoli, anno 1961"*

1961 luglio 7 - 1961 novembre 3

Busta 113, Fascicolo 84

85

*"Anno 1960, categoria 11, agricoltura, industria e commercio"*

"1959 novembre 30 - 1960 febbraio 11

Busta 114, Fascicolo 85

86

*"Anno 1963, categoria 11, agricoltura, industria, commercio"*

1960 febbraio 1 - 1965 marzo 22

Busta 114, Fascicolo 86

87

*"Anno 1962, categoria 11, agricoltura, industria, commercio"*

1961 gennaio 20 - 1962 gennaio 23

Busta 114, Fascicolo 87

88

*"Categoria 11, agricoltura, caccia e pesca"*

1966 marzo 11 - 1967 giugno 27

Busta 115, Fascicolo 88

89

*"Anno 1966, categoria 11"*

1966 agosto 5 - 1966 dicembre 23

Ufficio provinciale di statistica

Busta 115, Fascicolo 89



Sottoserie 1.11.12  
Carteggio cat. XII  
04/04/1930 - 13/01/1977

1

*"Categoria dodici, stato civile, statistica"*

1930 aprile 4 - 1930 ottobre 31

Busta 116, Fascicolo 01

2

*"Anno 1930, categoria settima, classe 11"*

1930 maggio 8 - 1930 dicembre 25

Busta 116, Fascicolo 02

3

*"Categoria dodici, stato civile, anno 1933"*

1930 dicembre 8 - 1933 gennaio 2

Busta 116, Fascicolo 03

4

*"Stato civile, anno 1934"*

1934 giugno 23 - 1934 novembre 6

Busta 116, Fascicolo 04

5

*"Comune di Lodè, statistica, anno 1937, classe terza"*

1935 febbraio 25 - 1937 luglio 9

Busta 116, Fascicolo 05

6

*"Comune di Lodè, anno 1935, stato civile e anagrafe"*

1935 giugno 9 - 1935 novembre 2

Busta 116, Fascicolo 06

7

*"Categoria dodici, stato civile e anagrafe, censimento anno 1936"*

1936 febbraio 12 - 1936 agosto 8

Busta 116, Fascicolo 07

8

*"Comune di Lodè, anno 1937, classe quarta"*

1937 febbraio 23 - 1937 luglio 4

Busta 116, Fascicolo 08

9

*"Comune di Lodè, anno 1937, categoria dodici, classe seconda"*

1937 maggio 16 - 1937 giugno 1

Busta 116, Fascicolo 09

10

*"Statistica, anno 1937, categoria dodici, classe prima"*

1957 agosto 2 - 1957 novembre 8

Busta 116, Fascicolo 10

11

*"Categoria 12, censimento della popolazione, 21 aprile 1936"*

1936 aprile 20 - 1936 aprile 21

Busta 117, Fascicolo 11

12

*"Comune di Lodè, censimento industriale e commerciale 1937 - 40, fascicolo circolari istat 1937 - 1938 - 1939 - 1940"*

1937 maggio 22 - 1937 settembre 11

Busta 118, Fascicolo 12

13

*"Municipio di Lodè, statistica, anno 1938, categoria 12, classe terza"*

1937 dicembre 3 - 1938 luglio 11

Busta 118, Fascicolo 13

14

*"Comune di Lodè, censimento industriale e commerciale 1937 - 1940, fascicolo circolari istat, anno 1937"*

1937 dicembre 27 - 1938 gennaio 14

Busta 118, Fascicolo 14

15

*"Comune di Lodè, censimento industriale e commerciale 1937 - 1940, fascicolo circolari istat, anno 1938"*

1938 gennaio 2 - 1938 dicembre 16

Busta 118, Fascicolo 15

16

*"Anno 1938, categoria 12, classe terza, denunce macinazione frumenti"*

1938 gennaio 4 - 1938 novembre 19

Busta 118, Fascicolo 16

17

*"Provincia di Nuoro, municipio di Lodè, anno 1938, categoria 12, stato civile, censimento, statistica"*

1938 gennaio 10 - 1938 agosto 25

Busta 118, Fascicolo 17

18

*"Anagrafe, anno 1938, categoria 12, classe quarta"*

1938 gennaio 18 - 1938 luglio 4

Busta 118, Fascicolo 18

19

*"Censimento, anno 1938, categoria 12, classe seconda"*

1938 luglio 22 - 1938 dicembre 4

Busta 118, Fascicolo 19

20

*"Categoria 12, stato civile, anagrafe censimenti, anagrafe"*

1939 gennaio 22 - 1939 dicembre 17

Busta 118, Fascicolo 20

21

*"Categoria 12, stato civile, anagrafe censimenti, censimento agricolo"*

1939 febbraio 8 - 1939 settembre 29

Busta 118, Fascicolo 21

22

*"Categoria 12, stato civile, anagrafe censimenti, stato civile, statistica, statistiche varie"*

1939 febbraio 22 - 1939 dicembre 28

Busta 118, Fascicolo 22

23

*"Categoria 12, stato civile, anagrafe censimenti, stato civile"*

1939 maggio 31 - 1939 giugno 24

Busta 118, Fascicolo 23

24

*"Categoria 12, stato civile, anagrafe censimenti, stato civile, statistica, statistiche demografiche"*

1939 maggio 31 - 1939 novembre 30

Busta 118, Fascicolo 24

25

*"Categoria 12, stato civile, anagrafe censimenti, stato civile, statistica, statistiche sanitarie"*

1939 giugno 14 - 1939 giugno 28

Busta 118, Fascicolo 25

26

*"Categoria 12, stato civile, anagrafe censimenti, stato civile, fascicolo tre, morti"*

1939 giugno 15 - 1939 novembre 29

Busta 118, Fascicolo 26

27

*"Anno 1940, categoria 12, stato civile, censimento, statistica, classe seconda, anagrafe"*

1940 gennaio 15 - 1940 dicembre 15

Busta 118, Fascicolo 27

28

*"Categoria 12, stato civile, censimento, statistica, anno 1940"*

1940 gennaio 28 - 1940 dicembre 27

Denuncia del rame

Busta 118, Fascicolo 28

29

*"Anno 1940, categoria 12, stato civile, censimento, statistica, classe cinque, incremento demografico - prestiti matrimoniali"*

1940 febbraio 19 - 1940 settembre 6

Busta 118, Fascicolo 29

30

*"Anno 1940, categoria 12, stato civile, censimento, statistica, censimenti in genere"*

1940 febbraio 27 - 1940 agosto 22

Busta 118, Fascicolo 30

31

*"Anno 1940, categoria 12, stato civile, censimento, statistica"*

1940 giugno 14 - 1940 dicembre 3

Busta 118, Fascicolo 31

32

*"Anno 1940, categoria dodici, stato civile, censimento, statistica, classe prima, stato civile"*

1940 giugno 26 - 1940 settembre 29

Busta 118, Fascicolo 32

33

*"Categoria 12, classe terza, anno 1940, rilevazione statistica sulla consistenza del bestiame bovino"*

1940 dicembre 27 - 1940 dicembre 29

Busta 118, Fascicolo 33

34

*"Categoria 12, classe terza, 1937 - 1939 - 1940, censimenti commerciali, 31/10/1939, materiale della rettifica del censimento"*

1937 gennaio 1 - 1940 gennaio 1

Anno 1939, categoria 12, censimento

Busta 119, Fascicolo 34

35

*"Anno 1937, censimento industriale e commerciale, 1937 - 1940; rilevazioni del 25/5/1937, censimento lavorazione latte e prodotti derivati"*

1937 maggio 25 - 1937 luglio 10

Busta 119, Fascicolo 35

36

*"Censimento industriale"*

1937 maggio 29 - 1938 giugno 30

Busta 119, Fascicolo 36

37

*"Anno 1937, censimento industriale e commerciale 1937/1940, rilevazioni del 30 novembre 1937; censimento forni per panificazione"*

1937 dicembre 17 - 1939 giugno 6

Busta 119, Fascicolo 37

38

*"Municipio di Lodè, anno 1938, categoria 12, fascicolo 1937/1940, censimento industriale e commerciale 1937/1940, censimento del 1938, rilevazioni particolari del 30/6/1938, censimento fornaci da laterizi"*

1938 giugno 30 - 1938 agosto 26

Busta 119, Fascicolo 38

39

*"Anno 1937, censimento industriale e commerciale, anno 1937 - 1940, rilevazione del 15/10/1937, censimento molini"*

1938 agosto 18 - 1938 novembre 1

Busta 119, Fascicolo 39

40

*"Municipio di Lodè, anno 1938 - 1939 censimento industriale e commerciale 1937/1940, rilevazione del 31/7/1938, e 31/10/1938, industrie edilizie, calzature e meccaniche"*

1938 ottobre 30 - 1940 settembre 19

Busta 119, Fascicolo 40

41

*"Municipio di Lodè, anno 1939, censimento industriale e commerciale 1937/1940, rilevazioni del 30 novembre e 31/12/1938 industrie legno, abbigliamento, ecc"*

1939 febbraio 13 - 1939 marzo 21

Busta 119, Fascicolo 41

42

*"Categoria 12, classe terza, 1937 - 1940, censimento industriale e commerciale 1937 - 1940, censimenti del 31/12/1939 e 30/6/1939 (rilevazioni dal 28/7/39 e 6/8/1939)"*

1939 aprile 21 - 1939 luglio 26

Busta 119, Fascicolo 42

43

*"Comune di Lodè, categoria dodici, classe terza, oggetto: circolari dell'istat dell'ufficio postale, censimento, comunicazioni varie, raccolta istruzioni, ecc."*

1939 ottobre 18 - 1939 ottobre 31

Busta 119, Fascicolo 43

44

*"Anno 1942, categoria 12, stato civile, censimento, statistica, classe quinta, prestiti familiari"*

1940 maggio 24 - 1940 maggio 25

Busta 120, Fascicolo 44

45

*"Anno 1941, categoria 12, stato civile, censimento, statistica"*

1941 gennaio 14 - 1941 dicembre 16

Busta 120, Fascicolo 45

46

*"Anno 1941, categoria 12, stato civile, censimento, statistica, censimenti in genere, indagini statistiche"*

1941 aprile 30 - 1941 settembre 8

Busta 120, Fascicolo 46

47

*"Anno 1942, categoria 12, stato civile anagrafe, cens, statistiche"*

1942 gennaio 11 - 1942 ottobre 16

Busta 120, Fascicolo 47

48

*"Anno 1942, categoria 12, stato civile, censimento, statistica, classe terza,*

*1942 marzo 3 - 1942 agosto 1*

Busta 120, Fascicolo 48

49

*"Anno 1939, stato civile, anagrafe, censimento statistica, categoria 12"*

1942 marzo 16 - 1942 marzo 27

Busta 120, Fascicolo 49

50

*"Anno 1942, categoria 12, classe seconda, stato civile, censimento, statistica, classe terza, statistica"*

1942 aprile 12 - 1942 luglio 27

Busta 120, Fascicolo 50

51

*"Anno 1942, categoria 12, classe quarta, stato civile, censimento, statistica, classe terza, statistica"*

1942 maggio 20 - 1942 luglio 4

Busta 120, Fascicolo 51

52

*"Anno 1942, categoria 12, stato civile, censimento, statistiche, classe sesta premi nuzialità e natalità"*

1942 luglio 13 - 1942 agosto 18

Busta 120, Fascicolo 52

53

*"Anno 1944, categoria 12, classe 4, censimento"*

1944 gennaio 1 - 1944 dicembre 20

Busta 120, Fascicolo 53

54

**"Categoria 12, anno 1944, stato civile"**

1944 giugno 1 - 1944 ottobre 9

Busta 120, Fascicolo 54

55

**"Anno 1945, categoria 12, classe terza, statistica"**

1943 dicembre 3 - 1945 febbraio 9

Busta 121, Fascicolo 55

56

**"Categoria 12, classe quinta, prestiti familiari"**

1944 giugno 19 - 1944 giugno 22

Busta 121, Fascicolo 56

57

**"Anno 1945, categoria 12, classe quarta, censimento"**

1945 gennaio 18 - 1945 luglio 25

Busta 121, Fascicolo 57

58

**"Anno 1944, categoria 12, classe sesta, premi nuzialità e natalità"**

1945 giugno 13 - 1945 giugno 26

Busta 121, Fascicolo 58

59

**"Anno 1947, categoria 12, classe terza, statistica"**

1945 dicembre 13 - 1947 dicembre 6

Busta 121, Fascicolo 59

60

**"Anno 1947, categoria 12, classe prima e seconda, stato civile"**

1947 gennaio 9 - 1947 febbraio 21

Busta 121, Fascicolo 60

61

**"Categoria 12, stato vile, censimento, statistica, anno 1950"**

1950 gennaio 30 - 1950 novembre 10

Busta 121, Fascicolo 61

62

**"Nascita"**

1953 gennaio 10 - 1953 agosto 14

Busta 122, Fascicolo 62

63

**"Cartella di casa"**

1953 febbraio 22 - 1953 agosto 30

Copia dell'atto di nascita;Atti di matrimonio;Certificato di cittadinanza.

Busta 122, Fascicolo 63

64

*"Categoria 12, classe seconda, censimento"*

1950 febbraio 22 - 1954 agosto 9

Busta 123, Fascicolo 64

65

*"Categoria 12, classe terza, statistica"*

1953 dicembre 29 - 1954 aprile 12

Busta 123, Fascicolo 65

66

*"Comune di Lodè, provincia di Nuoro, categoria 12, classe seconda, anno 1954, anagrafe, verbali di ispezione registri"*

1954 gennaio 12 - 1954 gennaio 13

Busta 123, Fascicolo 66

67

*"Categoria 12, classe prima, stato civile"*

1954 giugno 19 - 1954 ottobre 14

Busta 123, Fascicolo 67

68

*"Categoria 12, stato civile, censimento, statistica, classe seconda"*

1955 gennaio 13 - 1955 giugno 21

Busta 123, Fascicolo 68

69

*"Categoria 12, stato civile, censimento, statistica, classe terza"*

1955 gennaio 24 - 1955 maggio 20

Busta 123, Fascicolo 69

70

*"Categoria 12, classe prima, stato civile, censimento, statistica"*

1955 gennaio 29 - 1955 luglio 9

Busta 123, Fascicolo 70

71

*"Categoria 12, stato civile, censimento, statistica, classe quarta"*

1955 agosto 20 - 1955 agosto 21

Busta 123, Fascicolo 71

72

*"Categoria 13, esteri"*

1955 novembre 5 - 1955 novembre 26

Busta 123, Fascicolo 72

73

*"Anno 1956, categoria 12, classe prima, stato civile"*

1956 giugno 22 - 1956 agosto 8

Busta 123, Fascicolo 73



74

*"Anno 1957, classe settima, fascicolo due, accattonaggio, stato civile, anagrafe, statistica"*

1957 marzo 13 - 1957 ottobre 10

Busta 123, Fascicolo 74

75

*"Anno 1958, categoria 12, adunanze e deliberazioni della giunta"*

1957 giugno 22 - 1958 novembre 18

Busta 123, Fascicolo 75

76

*"Anno 1959, categoria 12, classe settima, ordinanze varie"*

1959 febbraio 14 - 1959 marzo 31

Busta 123, Fascicolo 76

77

*"Anno 1960, categoria 12, stato civile, anagrafe e censimento"*

1960 luglio 14 - 1961 marzo 9

Busta 123, Fascicolo 77

78

*"Anno 1962, categoria 12, stato civile, anagrafe, censimenti e statistica"*

1962 dicembre 2 - 1965 maggio 7

Busta 123, Fascicolo 78

79

*"Archivio comunale categoria 12, stato civile"*

1967 marzo 11 - 1967 settembre 15

Busta 124, Fascicolo 79

80

*"Segnalazione all'ufficio elettorale"*

1968 febbraio 16 - 1968 dicembre 11

Busta 124, Fascicolo 80

81

*"Anno 1969"*

1969 maggio 14 - 1969 giugno 16

Busta 124, Fascicolo 81

82

*"Anno 1970"*

1970 aprile 1 - 1970 novembre 18

Busta 124, Fascicolo 82

83

*"Elettori cancellati per emigrazione definitiva all'estero, cittadini italiani emigrati all'estero e cancellati dall'anagrafe della popolazione, art.11 t.u. del 20 marzo 1967 e cancellati dalle liste con verbale numero 7 del 10 luglio 1973"*

Busta 125, Fascicolo 83

84

*"Domande presentate da elettori all'estero per conservare l'iscrizione in queste liste, in data 11/2/1974"*

Busta 125, Fascicolo 84

85

*"Domande dei cittadini all'estero tendenti a conservare l'iscrizione nelle liste elettorali del comune accolte con c.e.c numero 18 del 31/7/1974"*

Busta 125, Fascicolo 85

86

*"Domande tendenti ad ottenere o conservare l'iscrizione nelle liste elett."*

1967 gennaio 6 - 1972 settembre 21

Busta 125, Fascicolo 86

87

*"Comunicazione restituita per irreperibilità dell'elettore"*

1967 novembre 6 - 1967 novembre 9

Busta 125, Fascicolo 87

88

*"Elenco nominativo degli elettori che hanno emigrato in estero da oltre cinque anni e preposti per la cancellazione dal 1 agosto 1973, comunicazione agli interessati"*

1967 novembre 9 - 1977 gennaio 13

Busta 125, Fascicolo 88

89

*"Scadenza quinquennio 1 febbraio 1974, scadenza sessennio 1 febbraio 1980, elettori ed elettrici cancellati dall'anagrafe emigrati in estero da oltre cinque anni, trasmessa comunicazione in data 29/11/1974"*

1972 maggio 7 - 1974 novembre 29

Cittadini italiani residenti all'estero

Busta 125, Fascicolo 89

90

*"Cancellazione dall'anagrafe della popolazione art.11, t.u. 20 marzo 1967, n.223, hanno chiesto di conservare l'iscrizione vedi verbale n.2 del 31 gennaio 1974"*

1973 luglio 23 - 1973 luglio 25

Busta 125, Fascicolo 90

91

*"Comunicazione spedita agli elettori residenti all'estero in data 9 e 14 febbraio 1974"*

1974 febbraio 9 - 1974 febbraio 14

Busta 125, Fascicolo 91

92

*"Domande di cittadini tendenti a conservare la iscrizione nelle liste elettorali del comune di lodè, accolte, c-e-c. del 31/1/1975"*

1974 novembre 26 - 1975 gennaio 24

Busta 125, Fascicolo 92

93

*"Comunicazioni agli elettori restituite per irreperibilità e perché sconosciuti"*

1974 novembre 29 - 1974 dicembre 3

Busta 125, Fascicolo 93

94

*"Scadenza quinquennio 1 marzo 1974, scadenza sessennio 1 marzo 1980, elettori ed elettrici cancellati dall'anagrafe emigrati in estero da oltre cinque anni, trasmessa comunicazione in data 5/12/1974"*

1974 novembre 29 - 1974 dicembre 3

Busta 125, Fascicolo 94

95

*"Reiscrizioni , domande di cittadini residenti all'estero già cancellati tendenti ad ottenere la reiscrizione nelle liste elettorali del comune accolte con verbale numero 3 del 31/1/1976"*

1974 novembre 29 - 1975 agosto 4

Busta 125, Fascicolo 95

96

*"Domande dei cittadini residenti in estero tendenti a conservare le iscrizioni nelle liste elettorali del comune , accolte con verbale numero 2 del 31/1/1976"*

1974 novembre 29 - 1975 ottobre 29

Busta 125, Fascicolo 96

97

*"Domande di cittadini all'estero tendenti a conservare l'iscrizione nelle liste elettorali del comune, accolte con c.e.c. del 30/4/1975, verb. n.7 c.e.c "*

1975 marzo 12 - 1975 luglio 13

Busta 125, Fascicolo 97

98

*"Reiscrizione, domande dei cittadini residenti in estero già cancellati tendenti ad ottenere la reiscrizione nelle liste elettorali, accolte con verbale numero 3 del 31/1/1977"*

1976 agosto 3 - 1976 agosto 4

Busta 125, Fascicolo 98

99

*"Censimento anno 1951"*

1951 novembre 4 - 1951 novembre 10

Busta 126, Fascicolo 99

Sottoserie 1.11.13  
Carteggio cat. XIII  
04/04/1930 - 13/01/1977

1

*"Categoria 13, esteri e colonie, comunicazioni con l'estero"*

1930 marzo 23 - 1930 marzo 24

Busta 127, Fascicolo 01

2

*"Comune di Lodè, categoria 13, esteri, anno 1933"*

1931 agosto 25 - 1931 agosto 26

Busta 127, Fascicolo 02

3

*"Comune di Lodè, anno 1937, categoria 13, classe seconda"*

1937 febbraio 23 - 1937 febbraio 24

Busta 127, Fascicolo 03

4

*"Anno 1939, categoria 5, classe seconda, formazione bilancio 1939"*

1938 settembre 5 - 1947 settembre 20

Busta 127, Fascicolo 04

5

*"Categoria 13, esteri e colonie, assistenza"*

1939 febbraio 4 - 1939 dicembre 17

Busta 127, Fascicolo 05

6

*"Anno 1940, categoria 13, esteri, classe 5, circolari"*

1940 ottobre 18 - 1940 ottobre 19

Busta 127, Fascicolo 06

7

*"Anno 1944, categoria 13, classe terza, esteri, circolari"*

1944 marzo 9 - 1944 settembre 7

Busta 127, Fascicolo 07

8

*"Anno 1947, categoria 13, emigrazione"*

1947 maggio 21 - 1947 giugno 6

Busta 128, Fascicolo 08

9

*"Categoria 13, esteri, comunicazioni con l'estero, immigrati, stranieri, emigranti passaporti, anno 1950"*

1950 gennaio 24 - 1950 marzo 17

Busta 128, Fascicolo 09

10

**"Categoria 13, esteri, anno 1951"**

1951 novembre 11 - 1957 dicembre 20

Busta 128, Fascicolo 10

11

**"Anno 1956, categoria 13, esteri, informazioni varie"**

1956 febbraio 2 - 1956 settembre 9

Busta 128, Fascicolo 11

12

**"Categoria 13, classe settima, ammoniti e sorvegliati, esteri, anno 1957"**

1956 giugno 6 - 1956 giugno 7

Busta 128, Fascicolo 12

13

**"Anno 1958, categoria 13, classe settima, commissioni varie"**

1958 settembre 10 - 1958 ottobre 10

Busta 128, Fascicolo 13

14

**"Anno 1959, categoria 13, classe settima, adunanze e deliberazioni del consiglio"**

1959 gennaio 21 - 1974 settembre 3

Busta 128, Fascicolo 14

15

**"Anno 1972, categoria 13, esteri"**

1972 settembre 14 - 1972 settembre 22

Busta 128, Fascicolo 15

16

**"Categoria 13, anno 1964"**

1962 settembre 27 - 1964 gennaio 25

Busta 129, Fascicolo 16

17

**"Anno 1967, comunicazioni con l'estero"**

1967 aprile 10m - 1969 novembre 10

Busta 130, Fascicolo 17

Sottoserie 1.11.14  
Carteggio cat. XIV  
03/11/1929 - 24/03/1965

1

**"Comune di Lodè, anno 1944, categoria 14, oggetti diversi"**

1929 novembre 3 - 1930 febbraio 28

Busta 131, Fascicolo 01

2

**"Categoria 14, oggetti diversi, anno 1933"**

1933 maggio 22 - 1933 ottobre 17

Busta 131, Fascicolo 02

3

**"Categoria 14, oggetti diversi, anno 1936"**

1935 ottobre 5 - 1936 dicembre 18

Busta 131, Fascicolo 03

4

**"Anno 1937, categoria 14, affari diversi"**

1936 gennaio 12 - 1937 dicembre 17

Busta 131, Fascicolo 04

5

**"Municipio di Lodè, anno 1937, categoria 14, oggetti diversi"**

1937 gennaio 7 - 1937 novembre 14

Busta 131, Fascicolo 05

6

**"Anno 1938, categoria 14, oggetti diversi"**

1938 gennaio 31 - 1938 dicembre 6

Busta 131, Fascicolo 06

7

**"Anno 1938, categoria 14, affari diversi"**

1938 marzo 9 - 1938 settembre 10

Busta 131, Fascicolo 07

8

**"Anno 1940, categoria 14, oggetti diversi"**

1939 gennaio 6 - 1939 dicembre 31

Busta 131, Fascicolo 08

9

**"Categoria 14, classe unica, affari in genere"**

1939 febbraio 2 - 1940 gennaio 7

Busta 131, Fascicolo 09

10

*"Anno 1940, categoria 14, oggetti diversi"*

1939 febbraio 10 - 1940 novembre 9

Busta 131, Fascicolo 10

11

*"Raccolta ferro e rottami metallici, anno 1940"*

1940 marzo 12 - 1940 dicembre 6

Busta 131, Fascicolo 11

12

*"Anno 1941, categoria 14, oggetti diversi"*

1941 gennaio 14 - 1941 agosto 20

Busta 131, Fascicolo 12

13

*"Anno 1941, categoria 14, oggetti diversi"*

1941 gennaio 16 - 1941 dicembre 29

Busta 131, Fascicolo 13

14

*"Anno 1942, affari diversi non classificabili in altre categorie"*

1942 gennaio 7 - 1942 dicembre 13

Busta 131, Fascicolo 14

15

*"Anno 1944, affari diversi non classificabili in altre categorie"*

1943 dicembre 22 - 1944 ottobre 27

Busta 131, Fascicolo 15

16

*"Comune di Lodè, anno 1949, categoria 14, oggetti diversi"*

1943 settembre 28 - 1945 marzo 29

Busta 132, Fascicolo 16

17

*"Categoria 14, classe unica, in questa categoria sono classificati tutti gli affari che non troverebbero posto in altre categorie, anno 1949"*

1949 febbraio 22 - 1949 novembre 4

Busta 132, Fascicolo 17

18

*"Categoria 14, in questa categoria sono classificati tutti gli affari che non troverebbero posto in altre categorie, anno 1950"*

1950 gennaio 6 - 1950 agosto 17

Busta 132, Fascicolo 18

19

**"Categoria 14, oggetti diversi, anno 1951"**

1951 aprile 23 - 1951 ottobre 30

Busta 132, Fascicolo 19

20

**"Categoria 14"**

1952 gennaio 12 - 1953 ottobre 5

Busta 132, Fascicolo 20

21

**"Anno 1954, categoria 14, in questa categoria sono classificati tutti gli affari che non troverebbero posto nella altre categorie"**

1953 gennaio 4 - 1954 maggio 5

Busta 132, Fascicolo 21

22

**"Anno 1953, classe 5 - 6 - 7 -8 - , pregiudicati, mentecatti, avvenimenti straordinari, incendi vigili del fuoco"**

1953 gennaio 20 - 1954 agosto 4

Busta 132, Fascicolo 22

23

**"Categoria 14, oggetti vari"**

1955 gennaio 19 - 1955 marzo 18

Busta 132, Fascicolo 23

24

**"Anno 1955, categoria 14, oggetti vari"**

1955 febbraio 22 - 1955 maggio 27

Busta 132, Fascicolo 24

25

**"Cartella di casa, anno 1955"**

1955 febbraio 24 - 1955 febbraio 28

Busta 132, Fascicolo 25

26

**"Anno 1957, categoria 14, classe sette, case di tolleranza - prostitute"**

1957 ottobre 30 - 1958 novembre 10

Busta 132, Fascicolo 26

27

**"Anno 1959, categoria 14, classe otto, nomina ed atti relativi"**

1958 novembre 14 - 1959 ottobre 22

Busta 132, Fascicolo 27

28

**"Anno 1962, categoria 14, oggetti diversi"**

1961 dicembre 16 - 1962 febbraio 15

Busta 133, Fascicolo 28



29

*"Anno 1963, categoria 14, oggetti diversi"*

1962 dicembre 20 - 1965 marzo 24

Busta 133, Fascicolo 29

Sottoserie 1.11.5  
Carteggio cat. XV  
21/10/1929 - 10/02/1968

1

*"Categoria 15, sicurezza pubblica"*

1929 ottobre 21 - 1929 dicembre 16

Busta 134, Fascicolo 01

2

*"Ammonito Mereu Andrea"*

1931 gennaio 7 - 1935 gennaio 27

Busta 134, Fascicolo 02

3

*"Categoria 15, pubblica sicurezza anno 1933"*

1933 aprile 24 - 1934 gennaio 5

Busta 134, Fascicolo 03

4

*"Comune di Lodè, anno 1935, categoria 15, sicurezza pubblica"*

1935 novembre 23 - 1935 dicembre 30

Busta 134, Fascicolo 04

5

*"Comune di Lodè, contabilità sussidi di disoccupazione"*

1935 dicembre 12 - 1936 gennaio 12

Busta 134, Fascicolo 05

6

*"Comune di Lodè, categoria 15, sicurezza pubblica, anno 1936"*

1936 gennaio 17 - 1936 novembre 6

Busta 134, Fascicolo 06

7

*"Pregiudicati, ammoniti, sorvegliati, informazioni e provvedimenti anno 1937, categoria 15. classe 7"*

1936 aprile 14 - 1937 febbraio 8

Busta 134, Fascicolo 07

8

*"Anno 1937, categoria 15, pubblica sicurezza"*

1937 gennaio 10 - 1937 febbraio 7

Busta 134, Fascicolo 08

9

*"Comune di Lodè, avvenimenti straordinari e affari vari, anno 1937, categoria 15, classe 8"*

1937 gennaio 12 - 1937 marzo 27

Busta 134, Fascicolo

10 *"Trasporto mentecatti al manicomio, Stupefacenti, anno 1937, categoria 15, classe decima"*

1937 febbraio 13 - 1937 marzo 15

Busta 134, Fascicolo 10

11

*"Contributi nelle spese delle guardie di città e casermaggio, trasporti carcerari, anno 1937, categoria 15, classe nona"*

1937 aprile 20 - 1937 agosto 24

Busta 134, Fascicolo 11

12

*"Comune di Lodè, polveri e materie esplodenti, anno 1937, classe seconda"*

1937 maggio 26 - 1937 dicembre 8

Busta 134, Fascicolo 12

13

*"Municipio di Lodè, trasporto mentecatti al manicomio, anno 1938, categoria 15, classe dieci"*

1937 ottobre 2 - 1938 gennaio 5

Busta 134, Fascicolo 13

14

*"Comune di Lodè, pubblica incolumità, anno 1937, classe 1"*

1937 novembre 19 - 1937 dicembre 17

Busta 134, Fascicolo 14

15

*"Comune di Lodè, teatri e trattenimenti pubblici, anno 1937, categoria 15, classe terza"*

1937 dicembre 7 - 1937 dicembre 20

Busta 134, Fascicolo 15

16

*"Municipio di Lodè, esercizi pubblici, autorizzazioni, polizia, anno 1938, categoria 15, classe 4"*

1937 dicembre 16 - 1938 dicembre 24

Busta 134, Fascicolo 16

17

*"Municipio di Lodè, incendi e pompieri, servizio di abigeato, anno 1938, categoria 15, classe 11"*

1938 gennaio 5 - 1938 ottobre 16

Busta 134, Fascicolo 17

18

*"Municipio di Lodè, pregiudicati, ammoniti, confinati, reduci dalla casa di terra, domiciliati coatti, oziosi, vagabondi, informazioni e provvedimenti, anno 1938, categoria 15, classe 7"*

1938 gennaio 13 - 1938 aprile 24

Anno 1937, categoria 15

Busta 134, Fascicolo 18

19

*"Municipio di Lodè, avvenimenti straordinari e affari vari interessanti la pubblica sicurezza, anno 1938, categoria 15, classe 8"*

1938 gennaio 21 - 1938 ottobre 24

Busta 134, Fascicolo 19

20

*"Municipio di Lodè, pubblica incolumità, anno 1938, categoria 15, classe 1"*

1938 febbraio 7 - 1938 dicembre 12

Busta 134, Fascicolo 20

21

*"Municipio di Lodè, mendicizia, anno 1938, categoria 15, classe sesta"*

1938 febbraio 8 - 1938 agosto 30

Busta 134, Fascicolo 21

22

*"Categoria 15, pubblica sicurezza, classe sesta, pregiudicati, ammoniti e confinati"*

1938 dicembre 31 - 1939 novembre 11

Busta 134, Fascicolo 22

23

*"Archivio comunale, categoria 15, pubblica sicurezza, classe prima pubblica sicurezza e circolari"*

1939 gennaio 30 - 1939 aprile 22

Busta 134, Fascicolo 23

24

*"Archivio comunale, categoria 15, pubblica sicurezza, classe 12, varia"*

1939 febbraio 12 - 1939 febbraio 28

Busta 134, Fascicolo 24

25

*"Archivio comunale, categoria 15, pubblica sicurezza, classe quarta, esercizi pubblici e statistiche"*

1939 marzo 12 - 1939 dicembre 26

Busta 134, Fascicolo 25

26

*"Archivio comunale, categoria 15, pubblica sicurezza, classe seconda, autorizzazioni di P.S. e carte di identità"*

1939 maggio 12 - 1939 ottobre 17

Busta 134, Fascicolo 26

27

*"Categoria 15, classe settima, fascicolo personale internati, Boschetti Francesco"*

1938 settembre 27 - 1940 dicembre 24

Busta 135, Fascicolo 27

28

*"Categoria 15, pubblica sicurezza, classe nove, mentecatti"*

1939 luglio 28 - 1940 agosto 6

Busta 135, Fascicolo 28

29

*"Comune di Lodè, anno 1941, categoria 15, sicurezza pubblica, classe settima, pregiudicati, ammoniti, sorvegliati, confinati, espulsi dall'estero, reduci dalle case di pena, vagabondi, prostitute, informazioni e provvedimenti"*

1941 febbraio 4 - 1941 dicembre 19

Busta 135, Fascicolo 29

30

*"Comune di Lodè, anno 1940, categoria 15, sicurezza pubblica"*

1941 aprile 30 - 1941 dicembre 27

Busta 135, Fascicolo 30

31

*"Comune di Lodè, anno 1941, categoria 15, sicurezza pubblica, classe quarta, esercizi pubblici"*

1942 gennaio 20 - 1942 dicembre 28

Busta 135, Fascicolo 31

32

*"Anno 1942, archivio, categoria 15 sicurezza pubblica, autorizzazioni e licenze varie"*

1942 febbraio 8 - 1942 novembre 20

Busta 135, Fascicolo 32

33

*"Anno 1942, categoria 15, sicurezza pubblica, classe 12, carte di identità, porto d'armi "*

1942 giugno 12 - 1942 novembre 16

Busta 135, Fascicolo 33

34

*"Anno 1944, categoria 15, classe 12, carte di identità e porto d'armi"*

1944 gennaio 17 - 1944 dicembre 2

Busta 135, Fascicolo 34

35

*"Categoria 15, classe quarta, pubblica sicurezza, abigeato, esercizi e licenze pubbliche"*

1944 aprile 10 - 1944 dicembre 18

Busta 135, Fascicolo 35

36

*"Categoria 15, classe terza e quarta, esercizi pubblici, licenze diverse certificati e professione ambulanti"*

1936 gennaio 12 - 1949 dicembre 16

Busta 136, Fascicolo 36

37

*"Anno 1941, categoria 15, pubblica sicurezza, classe dieci, trasporto mentecatti al manicomio"*

1941 luglio 22 - 1941 ottobre 6

Busta 136, Fascicolo 37

38

*"Categoria 15, classe settima, ottava, nona, decima, mentecatti, incendi vigili del fuoco, autoveicoli, contravvenzioni in genere"*

1941 settembre 13 - 1949 novembre 3

Busta 136, Fascicolo 38

39

*"Comune di Lodè, anno 1945, categoria 15, pubblica sicurezza, pregiudicati, ammoniti, confinati"*

1945 gennaio 9 - 1945 ottobre 13

Busta 136, Fascicolo 39

40

*"Anno 1945, categoria 15, classe otto, avvenimenti interessanti la sicurezza pubblica"*

1945 gennaio 21 - 1945 maggio 13

Busta 136, Fascicolo 40

41

*"Categoria 15, classe terza"*

1945 aprile 11 - 1945 ottobre 13

Busta 136, Fascicolo 41

42

*"Anno 1945, categoria 12, 14, 15, carte di identità e porto d'armi e fitto camera"*

1945 maggio 2 - 1945 novembre 6

Busta 136, Fascicolo 42

43

*"Anno 1947, categoria 15, classe 12, porto d'armi e carta di identità"*

1946 novembre 30 - 1947 maggio 21

Busta 136, Fascicolo 43

44

*"Anno 1947, categoria 15, classe settima, pregiudicati, ammoniti ecc."*

1946 dicembre 1 - 1947 agosto 21

Busta 136, Fascicolo 44

45

*"Anno 1947, categoria 15, classe quarta, esercizi e licenze"*

1946 dicembre 28 - 1947 settembre 19

Busta 136, Fascicolo 45

46

*"Anno 1947, categoria 15, classe otto, affari interessanti la P.S."*

1947 gennaio 4 - 1947 giugno 13

Busta 136, Fascicolo 46

47

**"Anno 1947, affari diversi, categoria 14"**

1947 gennaio 22 - 1947 dicembre 14

Busta 136, Fascicolo 47

48

**"Anno 1947, categoria 15, classe nove, agenti della forza pubblica, carabinieri, trasporti carcerari, barracelli"**

1947 marzo 10 - 1947 marzo 17

Busta 136, Fascicolo 48

49

**"Anno 1947, categoria 15, classe sesta, abigeato"**

1947 giugno 29 - 1947 luglio 3

Busta 136, Fascicolo 49

50

**"Anno 1947, categoria 15, classe quinta"**

1947 settembre 16 - 1947 dicembre 1

Busta 136, Fascicolo 50

51

**"Categoria 15, classe sesta, avvenimenti straordinari e affari diversi, barracelli"**

1947 novembre 13 - 1949 marzo 30

Busta 136, Fascicolo 51

52

**"Categoria 15, classe 12, porto d'armi"**

1948 gennaio 31 - 1949 novembre 13

Busta 136, Fascicolo 52

53

**"Categoria 15, classe undici, abigeato"**

1949 gennaio 21 - 1949 ottobre 19

Busta 136, Fascicolo 53

54

**"Categoria 15, anno 1949, classe prima e seconda, pubblica incolumità, teatri e trattamenti pubblici"**

1949 gennaio 24 - 1949 dicembre 15

Busta 136, Fascicolo 54

55

**"Categoria 15, classe quinta, pregiudicati, diffidati, ammoniti, ammessa libertà vigilata, ecc."**

1949 agosto 7 - 1949 dicembre 9

Busta 136, Fascicolo 55

56

**"Categoria quindicesima, sicurezza pubblica, anno 1950"**

1950 giugno 7 - 1950 ottobre 25

Busta 136, Fascicolo 56

57

*"Categoria quindicesima, sicurezza pubblica, anno 1951"*

1951 gennaio 3 - 1951 dicembre 23

Busta 136, Fascicolo 57

58

*"Categoria 15, classe quinta, sesta, settima e ottava"*

1952 febbraio 2 - 1953 ottobre 3

Busta 136, Fascicolo 58

59

*"Categoria 15, classe 9"*

1952 febbraio 21 - 1952 novembre settembre 22

Busta 136, Fascicolo 59

60

*"Categoria 15, classe seconda"*

1952 maggio 5 - 1952 settembre 5

Busta 136, Fascicolo 60

61

*"Categoria 15, classe prima"*

1953 gennaio 16 - 1953 maggio 23

Busta 136, Fascicolo 61

62

*"Categoria 15, classe terza e quarta"*

1953 gennaio 19 - 1953 luglio 13

Busta 136, Fascicolo 62

63

*"Categoria 15, pubblica sicurezza, anno 1952 - 1953"*

1953 dicembre 4 - 1953 dicembre 21

Busta 136, Fascicolo 63

64

*"Categoria 15, anno 1954, classe seconda e terza, esercizi pubblici e licenze diverse"*

1954 luglio 26 - 1954 ottobre 13

Busta 136, Fascicolo 64

65

*"Categoria 15, pubblica sicurezza, classe settima, pregiudicati, ammoniti, sorvegliati, confinati, espulsi dall'estero, reduci di case di pena, oziosi, vagabondi, prostitute, mendicanti, anno 1955"*

1955 gennaio 28 - 1955 ottobre 1

Busta 136, Fascicolo 65

66

*"Categoria 15, pubblica sicurezza, classe prima, pubbliche calamità - provvedimenti"*

1955 settembre 24 - 1955 ottobre 17

Busta 136, Fascicolo 66



67

*"Categoria 15, pubblica sicurezza, classe seconda, polveri e materiale esplosivo"*

1955 ottobre 10 - 1955 ottobre 22

Busta 136, Fascicolo 67

68

*"Archivio anno 1956, categoria 15 pubblica sicurezza, disposizioni e provvidenze contro le calamità pubbliche"*

1956 febbraio 25 - 1956 dicembre 13

Busta 136, Fascicolo 68

69

*"Archivio anno 1957, categoria 15, confino di polizia"*

1957 marzo 28 - 1957 dicembre 5

Busta 136, Fascicolo 69

70

*"Categoria 15, classe settima, commissari straordinari , anno 1958"*

1958 luglio 15 - 1958 dicembre 31

Busta 136, Fascicolo 70

71

*"Anno 1960, categoria 15, pubblica sicurezza"*

1960 febbraio 3 - 1960 novembre 2

Busta 137, Fascicolo 71

72

*"Categoria 15, anno 1960 - 1961 - 1962 - 1965"*

1961 giugno 8 - 1964 marzo 26

Busta 137, Fascicolo 72

73

*"Anno 1962, categoria 15, pubblica sicurezza"*

1962 marzo 27 - 1962 maggio 19

Busta 137, Fascicolo 73

74

*"Anno 1963, categoria 15, pubblica sicurezza"*

1962 dicembre 22 - 1963 luglio 4

Busta 137, Fascicolo 74

75

*"Anno 1967, categoria 15, classe prima, pubblica incolumità"*

1964 dicembre 16 - 1967 settembre 5

Busta 137, Fascicolo 75

76

*"Anno 1966, categoria 15, sicurezza pubblica"*

1966 marzo 2 - 1966 giugno 16

Busta 137, Fascicolo 76

77

*"Pratica di ricovero in ospedale psichiatrico di Mele Agostino di Pasquale"*

1968 gennaio 19 - 1968 febbraio 10

Busta 137, Fascicolo 77

## 2.Archivio dell'Ente Comunale di Assistenza

### Serie 2.1. Contabilità

1

*"Comune di Lodè, libro mastro per l'anno 1920. Elenco dei ruoli e scadenze; partitario dei residui attivi, partitario delle entrate; riassunto del partitario dell'entrata; partitario dei residui passivi; partitario dell'uscita; riassunto della parte passiva;ricapitolazioni dei mandati.*

1930 ottobre 11 - 1947 febbraio 12

Busta 146, Fascicolo 01

2

*"Ente comunale di assistenza, giornale e mastro della contabilità per l'esercizio 1940"*

1939 novembre 1 - 1940 luglio 20

Busta 147, Fascicolo 02

3

*"ECA, anno 1945"*

1945 marzo 1 - 1945 novembre 23

Busta 147, Fascicolo 03

4

*"Documentazioni sussidi erogati ai reduci dal 16/09/1945 al 30/09/1946"*

1945 settembre 16 - 1946 settembre 30

Busta 147, Fascicolo 04

5

*"ECA, anno 1946"*

1946 marzo 18 - 1946 dicembre 13

Busta 147, Fascicolo 05

6

*"Assistenza post - bellica"*

1947 gennaio 1 - 1948 luglio 9

Giornale mastro per la contabilità. Atti di notorietà vari. Certificati di nullatenenza.

Busta 147, Fascicolo 06

7

*"ECA, anno 1947"*

1947 gennaio 8 - 1947 dicembre 22

Busta 147, Fascicolo 07

8

*"Domande sussidi, anno 1947"*

1947 febbraio 10 - 1947 aprile 10

Busta 147, Fascicolo 08

9

**"Registro di assistenza"**

1947 febbraio 12 - 1947 novembre 9

Busta 147, Fascicolo 09

10

**"ECA, anno 1948"**

1948 gennaio 13 - 1948 luglio 23

Busta 147, Fascicolo 10

11

**"Varie ECA, anno 1949"**

1949 gennaio 10 - 1949 novembre 17

Busta 147, Fascicolo 11

12

**"Delibere 1968"**

1968 giugno 6 - 1968 dicembre 7

Busta 148, Fascicolo 12

13

**"ECA, assegno mensile a favore dell'invalido civile Sign. Piras Leonardo, legge 6.8.1966, n.655"**

1968 giugno 9 - 1968 dicembre 17

Busta 148, Fascicolo 13

14

**"Date quindicinali allievi e personale dirigente, lire 7.000.000"**

1968 luglio 18 - 1969 marzo 8

Busta 148, Fascicolo 14

15

**"Categoria 8, atti e circolari varie riguardanti la categoria 8, classe sesta"**

1969 gennaio 1 - 1969 marzo 6

Busta 148, Fascicolo 15

16

**"Delibere 1969 - 1970"**

1969 marzo 13 - 1970 maggio 15

Busta 148, Fascicolo 16